

Ⅱ 臨床統計

1. 入院患者数

		4月	5月	6月	7月	8月	9月	10月	11月	12月	1月	2月	3月	合計	1日平均	1日平均 (退院患者 数を含む)	令和2年4月 ～ 令和3年3月	増減率 %	令和1年4月 ～ 令和2年3月	
在 院 患 者 数	内科	内科	2	6	1	1	43	7	0	1	0	0	0	61	0.2	0.2	363	-83.2	64	
		消化器内科	958	837	845	940	968	845	926	851	879	899	722	975	10,645	29.2	31.7	12,222	-12.9	15,553
		腫瘍内科	244	175	197	261	151	232	196	226	143	153	116	212	2,306	6.3	5.4	1,534	50.3	
		血液内科	370	454	453	368	358	383	390	550	660	624	570	472	5,652	15.5	16.2	4,810	17.5	5,819
		糖尿病代謝内科	255	266	229	289	217	285	302	182	244	180	128	197	2,774	7.6	8.1	3,538	-21.6	4,415
		合計	1,829	1,738	1,725	1,859	1,737	1,752	1,814	1,810	1,926	1,856	1,536	1,856	21,438	58.7	63.0	22,467	-4.6	25,851
	呼吸器科	呼吸器内科	1,133	1,409	1,182	1,131	1,680	1,449	915	931	1,088	1,322	1,329	1,464	15,033	41.2	44.0	11,206	34.2	12,770
		呼吸器外科	66	61	66	60	103	70	73	77	66	69	73	48	832	2.3	2.6	953	-12.7	1,295
		合計	1,199	1,470	1,248	1,191	1,783	1,519	988	1,008	1,154	1,391	1,402	1,512	15,865	43.5	46.5	12,159	30.5	14,065
	外科	小児科	120	156	190	229	395	271	183	168	161	216	72	116	2,277	6.2	7.7	1,369	66.3	2,338
		外科	0	1	0	0	0	0	0	0	0	0	0	0	1	0.0	0.0	1	0	23
		乳腺外科	7	32	30	36	27	36	54	56	73	56	69	41	517	1.4	1.6	509	1.6	619
		消化器外科	530	541	610	543	467	459	565	670	743	515	507	595	6,745	18.5	20.3	7,261	-7.1	9,271
		合計	537	574	640	579	494	495	619	726	816	571	576	636	7,263	19.9	21.9	7,771	-6.5	9,913
	患 者 数	整形外科	1,483	1,556	1,397	1,689	1,845	1,492	1,508	1,771	1,780	2,222	1,864	1,816	20,423	56.0	58.4	20,507	-0.4	16,770
		脳神経外科	716	825	811	688	772	952	952	919	893	1,042	959	1,254	10,783	29.5	31.5	8,821	22.2	11,001
		皮膚科	42	60	82	75	56	64	62	26	62	90	83	76	778	2.1	2.3	801	-2.9	428
		泌尿器科	458	453	466	565	479	498	492	409	383	395	439	432	5,469	15.0	16.8	6,700	-18.4	5,275
		産婦人科	0	0	0	0	0	0	0	0	0	0	0	0	0	0.0	0.0	52	-100	1,044
		眼科	23	20	30	24	26	20	32	31	31	28	27	26	318	0.9	1.7	295	7.8	497
		耳鼻いんこう科	42	15	59	106	59	21	1	57	42	28	38	38	506	1.4	1.6	400	26.5	796
		脳神経内科	0	0	0	0	0	1	0	0	0	0	0	0	1	0.0	0.0	0	-	1,086
		放射線科	0	0	0	0	0	0	0	0	0	0	0	0	0	0.0	0.0	0	-	0
		麻酔科	0	0	0	0	0	0	0	0	0	0	0	0	0	0.0	0.0	0	-	0
		歯科口腔外科	146	91	116	119	176	118	129	127	130	95	83	117	1,447	4.0	5.3	1,900	-23.8	2,021
		形成外科	243	245	268	162	38	88	112	129	204	191	88	75	1,843	5.0	5.5	2,636	-30.1	3,257
		心療内科	0	0	0	0	0	0	0	0	0	0	0	0	0	0.0	0.0	0	-	0
		循環器内科	1,351	1,339	1,072	1,083	1,195	1,470	1,456	1,204	1,199	1,384	1,401	1,583	15,737	43.1	46.6	14,086	11.7	15,932
		緩和ケア内科	367	261	280	367	372	434	481	455	436	450	420	459	4,782	13.1	13.6	4,153	15.1	4,739
		在宅診療科	174	150	168	312	203	170	184	181	60	59	19	53	1,733	4.7	5.1	1,119	54.9	2,121
		計 A	8,730	8,953	8,552	9,048	9,630	9,365	9,013	9,021	9,277	10,018	9,007	10,049	110,663	303.2		105,236	5.2	117,134
		(定時1日平均)	291.0	288.8	285.1	291.9	310.6	312.2	290.7	300.7	299.3	323.2	321.7	324.2	303.2			288.3	5.2	320.0
入院患者数		731	724	743	755	838	783	734	729	755	634	758		8,939		24.5	8,200	9	9,129	
退院患者数 B		738	713	730	741	824	770	795	692	787	705	619	776	8,890		24.4	8,224	8.1	9,133	
延入院患者数 A+B		9,468	9,666	9,282	9,789	10,454	10,135	9,808	9,713	10,064	10,723	9,626	10,825	119,553		327.5	113,460	5.4	126,267	
1日平均		315.6	311.8	309.4	315.8	337.2	337.8	316.4	323.8	324.6	345.9	343.8	349.2	327.5			311	5.4	345.0	
病床稼働率 (許可病床数438床)		72.1	71.2	70.6	72.1	77.0	77.1	72.2	73.9	74.1	79.0	78.5	79.7	74.8			71.0	5.4	79	
病床稼働率(396床 R2.5/1以降→408床)		77.4	76.4	75.8	77.4	82.7	82.8	77.5	79.4	79.6	84.8	84.3	85.6				78.5		87	
平均在院日数		12.2	11.9	11.5	11.4	11.3	11.4	11.3	11.5	11.6	12.2	12.8	13.1	11.9			12.5		12.4	
稼働日		30	31	30	31	31	30	31	30	31	31	28	31	365			365		366	

2. 外来患者数

		4月	5月	6月	7月	8月	9月	10月	11月	12月	1月	2月	3月	合計	1日平均	令和2年4月 ～ 令和3年3月	増減率 %	令和1年4月 ～ 令和2年3月
内科	内科	944	1,017	906	1,117	1,388	1,119	928	876	869	1,342	1,251	1,269	13,026	53.8	10,560	23.4	12,363
	腫瘍内科	1,037	956	1,149	1,084	1,238	1,210	1,201	1,303	1,247	1,112	956	1,169	13,662	56.5	12,904	5.9	15,326
	腫瘍内科	135	139	131	111	103	124	103	124	109	112	112	153	1,456	6.0	1,312	11.0	
	血液内科	460	392	476	446	467	418	470	459	451	433	415	573	5,460	22.6	5,111	6.8	4,917
	糖尿病代謝内科	920	852	987	876	951	950	924	891	940	903	823	1,042	11,059	45.7	10,425	6.1	12,088
	合計	3,496	3,356	3,649	3,634	4,147	3,821	3,626	3,653	3,616	3,902	3,557	4,206	44,663	184.6	40,312	10.8	44,694
呼吸器科	呼吸器内科	837	804	911	910	821	885	936	843	867	836	746	937	10,333	42.7	9,796	5.5	11,070
	呼吸器外科	123	102	141	123	117	158	147	129	143	140	130	156	1,609	6.6	1,436	12.0	1,541
	合計	960	906	1,052	1,033	938	1,043	1,083	972	1,010	976	876	1,093	11,942	49.3	11,232	6.3	12,611
小児科	558	550	773	878	806	570	525	573	653	770	631	768	8,055	33.3	6,017	33.9	10,575	
外科	外科	6	9	10	8	10	10	11	11	6	9	2	12	104	0.4	102	2.0	163
	乳腺外科	352	290	398	352	366	383	401	415	408	372	321	389	4,447	18.4	4,210	5.6	4,777
	消化器外科	490	424	526	509	442	510	548	555	534	565	438	552	6,093	25.2	6,073	0.3	7,196
	合計	848	723	934	869	818	903	960	981	948	946	761	953	10,644	44.0	10,385	2.5	12,136
整形外科	1,792	1,646	1,882	1,709	1,814	1,774	1,850	1,794	1,814	1,770	1,522	1,907	21,274	87.9	21,048	1.1	22,384	
脳神経外科	559	526	536	581	503	590	667	644	595	588	441	684	6,914	28.6	5,891	17.4	8,153	
皮膚科	651	623	689	763	811	713	692	623	606	657	539	695	8,062	33.3	6,153	31.0	7,568	
泌尿器科	1,909	1,823	1,954	2,013	2,011	1,990	2,045	2,057	1,977	1,886	1,765	2,087	23,517	97.2	23,049	2.0	23,947	
産婦人科	17	27	33	40	37	55	59	50	52	47	38	48	503	2.1	373	34.9	4,186	
眼科	744	604	808	726	808	789	822	807	735	731	700	849	9,123	37.7	8,374	8.9	9,470	
耳鼻いんこう科	815	717	820	776	830	786	806	838	796	674	710	894	9,462	39.1	8,753	8.1	10,362	
脳神経内科	473	410	445	474	424	412	425	407	408	397	395	465	5,135	21.2	4,929	4.2	6,140	
放射線科	505	378	382	410	491	397	333	428	446	420	452	528	5,170	21.4	4,440	16.4	5,345	
麻酔科	0	0	0	0	0	0	0	0	0	0	0	0	0	0.0	0	-	0	
歯科口腔外科	926	670	858	884	848	900	889	854	850	819	699	800	9,997	41.3	11,296	-11.5	13,184	
形成外科	901	876	1,018	939	940	886	946	949	830	794	720	925	10,724	44.3	10,712	0.1	12,088	
心療内科	91	75	102	91	81	114	95	81	91	83	82	112	1,098	4.5	1,069	2.7	1,125	
循環器内科	1,902	1,630	1,863	1,807	1,860	1,843	1,733	1,791	1,725	1,665	1,530	1,860	21,209	87.6	19,826	7.0	22,098	
緩和ケア内科	54	35	43	54	56	39	51	40	56	51	46	50	575	2.4	532	8.1	623	
在宅診療科	17	5	9	13	6	7	6	10	9	10	8	14	114	0.5	136	-16.2	127	
合計	17,218	15,580	17,850	17,694	18,229	17,632	17,613	17,552	17,217	17,186	15,472	18,938	208,181	860.3	194,527	7.0	226,816	
1日平均	819.9	865.6	811.4	884.7	868.0	881.6	838.7	877.6	860.9	904.5	859.6	860.8	860.3		800.5		937.3	
外来診療日	21	18	22	20	21	20	21	20	20	19	18	22	242		243		242	

3-1. 救急センター患者数（月別）

区分		4月	5月	6月	7月	8月	9月	10月	11月	12月	1月	2月	3月	合計
診療科別	内科	336	421	328	487	543	396	342	345	351	548	419	415	4,931
	循環器内科	61	74	72	74	66	78	69	75	96	89	92	60	906
	呼吸器内科	39	36	42	42	41	36	28	35	40	49	34	50	472
	脳神経内科	1	1	0	1	0	1	0	1	0	0	0	0	5
	心療内科	0	0	0	0	0	0	0	0	0	0	0	0	0
	小児科	138	222	220	346	253	151	149	152	187	226	163	179	2,386
	外科	4	6	9	8	7	7	5	7	5	8	1	7	74
	整形外科	163	208	178	176	174	141	178	187	233	224	171	168	2,201
	産婦人科	0	0	0	0	0	0	0	0	0	1	0	0	1
	泌尿器科	29	56	58	64	79	50	56	44	49	57	44	46	632
	脳神経外科	117	112	108	104	108	125	161	136	139	143	96	136	1,485
	耳鼻いんこう科	45	53	47	57	72	46	54	44	54	37	33	40	582
	眼科	0	4	2	9	8	5	2	2	5	4	6	2	49
	皮膚科	34	53	43	98	76	63	58	25	36	44	24	29	583
	形成外科	66	105	80	115	86	89	89	89	74	59	54	71	977
	麻酔科	0	0	0	0	0	0	0	0	0	0	0	0	0
	放射線科	5	7	9	7	0	8	12	13	5	8	2	3	79
	緩和ケア内科	3	3	3	6	4	8	3	4	4	1	5	3	47
	歯科口腔外科	7	2	3	2	4	6	4	3	2	5	10	1	49
	消化器内科	53	51	45	54	55	50	47	43	55	59	60	45	617
	糖尿病代謝内科	7	11	10	4	10	11	12	7	6	7	3	5	93
	血液内科	5	11	4	11	8	9	7	10	11	11	11	5	103
	消化器外科	12	20	19	24	19	19	18	30	27	21	20	20	249
	乳腺外科	2	1	3	4	3	1	3	6	7	3	3	2	38
	呼吸器外科	1	1	2	1	1	0	2	1	0	2	2	2	15
腫瘍内科	6	14	9	10	6	7	9	14	10	7	8	10	110	
在宅診療科	6	6	9	12	7	8	7	4	4	6	4	4	77	
合計	1,140	1,478	1,303	1,716	1,630	1,315	1,315	1,277	1,400	1,619	1,265	1,303	16,761	
年齢別	00歳～06歳	191	258	258	364	287	173	183	186	206	205	157	184	2,652
	07歳～15歳	56	92	72	123	79	68	85	85	77	103	85	82	1,007
	16歳～64歳	412	539	457	590	580	475	466	441	487	649	463	465	6,024
	65歳以上	481	589	516	639	684	599	581	565	630	662	560	572	7,078
	合計	1,140	1,478	1,303	1,716	1,630	1,315	1,315	1,277	1,400	1,619	1,265	1,303	16,761
男女別	男性	590	795	669	881	799	686	709	656	726	857	636	693	8,697
	女性	550	683	634	835	831	629	606	621	674	762	629	610	8,064
	合計	1,140	1,478	1,303	1,716	1,630	1,315	1,315	1,277	1,400	1,619	1,265	1,303	16,761
来院方法	救急車利用	315	352	338	404	388	380	358	362	391	411	368	362	4,429
	その他	825	1,126	965	1,312	1,242	935	957	915	1,009	1,208	897	941	12,332
	合計	1,140	1,478	1,303	1,716	1,630	1,315	1,315	1,277	1,400	1,619	1,265	1,303	16,761
来院時間別	土・日・祝日昼	219	497	253	464	422	352	279	310	413	553	330	303	4,395
	17:15～00:00	553	615	570	779	675	531	603	534	559	610	534	601	7,164
	00:00～08:30	158	168	192	212	227	164	180	167	150	196	179	163	2,156
	平日08:30～17:15	210	198	288	261	306	268	253	266	278	260	222	236	3,046
	合計	1,140	1,478	1,303	1,716	1,630	1,315	1,315	1,277	1,400	1,619	1,265	1,303	16,761

3-2. 救急センター患者数 (科別)

区分	内科	呼内	小科	外科	整科	脳外	皮科	泌科	産科	眼科	耳科	脳内	放科	麻科	齒科	形科	心科	循科	緩科	消内	糖内	血内	消外	乳外	呼外	腫内	在科	合計
夜間 17:15 ~00:00	2,125	120	1,317	52	930	583	255	232	1	34	219	2	0	0	10	609	0	265	13	213	13	30	86	1	8	15	31	7,164
00:00 ~08:30	674	49	253	11	251	162	80	142	0	7	81	0	0	0	2	90	0	165	6	107	9	4	36	1	1	11	13	2,155
休日08:30~17:30	1,266	115	643	11	555	299	172	199	0	8	247	1	79	0	31	235	0	140	13	109	36	57	60	35	4	72	9	4,396
平日08:30~17:15	866	188	173		465	441	76	59	0	0	35	2	0	0	6	43	0	336	15	188	35	12	67	1	2	12	24	3,046
合計	4,931	472	2,386	74	2,201	1,485	583	632	1	49	582	5	79	0	49	977	0	906	47	617	93	103	249	38	15	110	77	16,761
救急入院患者数	69	371	219	0	333	468	31	139	0	0	24	0	0	0	7	26	0	542	38	551	88	60	176	1	11	99	76	3,329
救急外来死亡数	7	0	1	1	0	4	0	0	0	0	0	0	0	0	0	0	0	90	0	0	0	0	4	0	0	0	0	107

3-3. 救急車受入れ率

	4月	5月	6月	7月	8月	9月	10月	11月	12月	1月	2月	3月	合計
受入照会件数	320	357	342	406	393	385	361	366	395	424	372	371	4,492
救急車搬送件数	317	356	341	403	389	384	359	363	391	416	370	367	4,456
搬送不可件数	3	1	1	3	4	1	2	3	4	8	2	4	36
救急車受入れ (%)	99.1%	99.7%	99.7%	99.3%	99.0%	99.7%	99.4%	99.2%	99.0%	98.1%	99.5%	98.9%	99.2%

4. 手術件数

手術件数（院内全体）※電子カルテの「術式」で計上されているデータの集計値

	4月	5月	6月	7月	8月	9月	10月	11月	12月	1月	2月	3月	合計
消化器外科	58	56	67	53	57	56	71	85	69	69	46	84	771
乳腺外科	6	6	8	7	6	6	9	7	7	10	9	7	88
整形外科	125	140	136	136	113	114	126	133	143	168	107	142	1,583
産婦人科	2	2	1	1	1	1	0	1	1	0	0	0	10
泌尿器科	44	37	56	46	58	60	47	42	47	46	44	58	585
脳神経外科	30	47	37	34	47	52	50	35	49	40	36	49	506
眼科	54	49	62	60	70	56	74	70	62	55	70	69	751
耳鼻いんこう科	16	7	15	9	13	8	14	14	6	9	8	17	136
形成外科	115	143	150	157	139	142	136	144	138	109	95	122	1,590
歯科口腔外科	252	185	197	208	288	248	268	216	222	215	174	238	2,711
呼吸器内科	4	2	3	5	3	2	1	1	0	1	2	3	27
呼吸器外科	7	4	6	5	7	7	7	4	6	4	8	6	71
循環器内科	50	50	46	55	51	55	61	53	49	49	35	51	605
麻酔科	0	0	0	0	0	0	0	0	0	0	0	0	0
小児科	0	1	1	1	1	5	2	0	1	0	2	0	14
皮膚科	2	5	4	9	6	5	7	6	6	10	2	3	65
消化器内科	84	67	69	75	61	102	95	85	88	80	72	87	965
糖尿病代謝内科	2	1	0	3	1	1	2	2	1	1	2	3	19
血液内科	3	3	1	3	0	0	2	1	2	2	2	1	20
緩和ケア内科	0	0	0	0	0	0	0	0	0	0	0	0	0
内科	1	0	2	2	1	0	0	1	1	1	0	1	10
外科	0	2	4	7	0	0	0	0	0	2	0	1	16
脳神経内科	0	0	0	0	0	0	0	0	0	0	0	0	0
放射線科	0	0	0	0	0	0	0	0	0	0	0	0	0
心療内科	0	0	0	0	1	0	0	0	0	0	0	0	1
腫瘍内科	4	5	10	2	5	6	7	7	3	2	3	4	58
在宅診療科	0	1	1	0	0	0	0	0	0	0	0	0	2
合計	859	813	876	878	929	926	979	907	901	873	717	946	10,604

※術式の算定件数で計上。（例：抜歯手術で、1度に5本抜歯している場合は、5件となる）

手術件数（手術センター）※手術センターでの実施件数

	4月	5月	6月	7月	8月	9月	10月	11月	12月	1月	2月	3月	合計
消化器外科	50	43	51	48	50	39	58	67	60	55	40	63	624
乳腺外科	3	4	6	6	4	5	6	7	7	8	8	6	70
整形外科	73	74	80	80	79	75	77	84	90	111	74	96	993
産婦人科	0	0	0	0	0	0	0	0	0	0	0	0	0
泌尿器科	27	21	26	27	29	28	32	26	27	20	21	33	317
脳神経外科	14	21	13	8	26	19	18	14	14	19	18	16	200
眼科	69	72	85	66	88	73	86	81	77	80	81	87	945
耳鼻いんこう科	12	5	6	8	8	6	9	5	7	9	6	12	93
形成外科	28	37	36	26	26	26	20	27	30	28	23	22	329
歯科口腔外科	51	33	37	38	50	46	47	43	46	33	24	39	487
呼吸器内科	0	0	0	1	0	0	0	0	0	0	0	0	1
呼吸器外科	7	4	6	5	7	5	7	4	5	4	7	6	67
循環器内科	2	7	2	5	10	8	7	9	3	4	5	5	67
麻酔科	0	0	0	0	0	0	0	0	0	0	0	0	0
小児科	0	0	0	0	1	0	0	0	0	0	0	0	1
皮膚科	1	2	2	5	2	2	1	4	2	1	0	1	23
在宅診療科	0	0	0	0	0	0	0	0	0	0	0	0	0
消化器内科	0	0	0	0	0	2	1	0	0	0	1	1	5
腫瘍内科	1	0	1	1	2	2	1	2	0	1	1	3	15
血液内科	0	0	0	0	0	0	0	0	0	0	0	0	0
緩和ケア内科	0	0	0	0	0	0	0	0	1	0	0	0	1
合計	338	323	351	324	382	336	370	373	369	373	309	390	4,238

5. 新生児特定集中治療室入院件数

	入室	退室	在室	延患者数	稼動病床数	病床稼働率	平均利用日数
4月	1	1	3	4	180	2.2%	3.0
5月	1	0	5	5	186	2.7%	10.0
6月	2	3	17	20	180	11.1%	6.8
7月	2	0	34	34	186	18.3%	34.0
8月	3	3	52	55	186	29.6%	17.3
9月	1	2	41	43	180	23.9%	27.3
10月	1	2	5	7	186	3.8%	3.3
11月	3	2	27	29	180	16.1%	10.8
12月	2	3	22	25	186	13.4%	8.8
1月	2	1	12	13	186	7.0%	8.0
2月	2	3	10	13	168	7.7%	4.0
3月	2	2	14	16	186	8.6%	7.0
合計	22	22	242	264	2,190	12.1%	11.0

稼動病床数は、6床

6. 血液浄化センター業務実績

		4月	5月	6月	7月	8月	9月	10月	11月	12月	1月	2月	3月	合計
透析患者	延べ患者数	983	990	977	1,005	965	939	983	947	954	914	802	903	11,362
	1日平均患者数	38	38	38	37	37	36	38	36	35	35	33	33	
看護必要度平均		454	459	465	447	454	437	462	430	405	397	380	379	
臨時（回）		79	80	84	102	89	94	113	81	51	59	38	50	920
LDL吸着（回）		0	0	0	0	0	0	0	0	0	0	0	0	0
腹水濃縮（回）		6	7	5	2	4	0	3	4	3	2	1	1	38
GCAP（回）		0	0	0	0	4	1	5	0	0	0	1	8	19
エンドトキシン吸着（回）		0	0	0	0	0	0	0	0	0	0	0	0	0
幹細胞採取（回）		0	1	2	0	0	0	0	0	0	1	0	0	4
血漿交換（回）		0	0	0	0	0	0	0	0	0	0	0	0	0
自己血貯血（人）		10	5	9	6	6	2	9	1	3	8	3	3	65
血液透析導入（人）		1	2	1	0	0	3	3	0	2	1	0	2	15
腹膜透析導入（人）		0	0	0	0	0	0	0	0	0	0	0	0	0
転院（人）		6	2	2	0	6	3	3	3	1	0	0	2	28
SPP測定（回）		32	22	29	15	19	21	22	20	25	26	19	25	275
INBODY測定（回）		15	7	9	9	10	22	7	13	11	7	11	8	129
シャントエコー （ドプラ加算含む）		9	17	22	16	10	16	14	16	7	15	14	20	176
レオカーナ		0	0	6	0	0	0	0	0	0	0	0	0	6

7. 健診センター健診コース別受診人数

月	協会けんぽ	一般健診	日帰りドック (1日ドック)	宿泊ドック (2日ドック)	心臓ドック	脳ドック		健康診断	彦根市肝炎	被爆者検診				乳がん 滋賀県 検診	特定健診	特殊健診 ベンジジン	特殊健診 クロム酸	特殊健診 βナフチル	特殊健診 塩化ビニル	特殊健診 (石棉)ベスト	特殊健診 コーラル	特殊健診 じん肺	こもれば相談室	合計
						単独件数	オプション			一世	二世	被爆者 検診精密	がん 検診											
4月	39	2	44	0	1	13	0	99	0	0	0	0	0	16	0	0	0	0	15	0	0	0	229	
5月	75	0	66	0	1	12	1	15	0	0	0	0	0	23	0	0	0	0	0	0	0	0	193	
6月	74	0	99	0	0	21	3	44	14	4	0	0	0	40	38	0	0	0	10	0	0	0	347	
7月	65	2	109	0	0	22	4	15	7	0	0	0	0	82	30	0	0	0	0	0	0	0	336	
8月	67	2	144	1	4	25	4	16	10	0	0	0	0	73	26	0	0	2	16	1	9	1	401	
9月	54	21	145	1	1	12	3	20	3	0	0	0	3	58	33	0	0	0	0	0	0	0	354	
10月	68	18	174	0	0	23	0	23	5	0	0	0	1	72	40	0	0	0	15	0	0	0	439	
11月	68	0	151	2	2	23	2	34	8	0	0	0	0	77	40	0	0	0	0	0	0	0	407	
12月	65	0	138	0	2	25	3	17	0	5	0	0	0	54	36	0	0	0	11	0	0	0	356	
1月	88	2	77	0	1	20	6	43	0	0	21	0	0	30	30	0	0	0	0	0	0	0	318	
2月	62	2	98	1	1	19	4	40	0	0	0	0	0	21	0	0	0	2	16	1	0	0	267	
3月	25	1	42	0	0	18	0	35	0	0	0	0	0	58	0	0	0	0	0	0	0	0	179	
合計	750	50	1,287	5	13	233	30	401	47	9	21	0	4	604	273	0	0	0	4	83	2	9	1	3,826

8. 放射線科

CT検査

撮影区分		4月	5月	6月	7月	8月	9月	10月	11月	12月	1月	2月	3月	合計
頭部	CT 単 純	457	456	413	440	463	493	461	456	469	465	374	491	5,438
	CT 造 影	1	0	0	3	0	0	1	1	0	1	2	1	10
	CT単+CT造	24	17	30	34	8	26	20	23	40	29	30	33	314
頸部	CT 単 純	21	15	10	22	36	31	33	30	24	21	28	21	292
	CT 造 影	1	1	2	0	0	0	0	2	1	0	0	1	8
	CT単+CT造	3	4	5	9	7	5	5	5	6	6	10	3	68
胸部	CT 単 純	366	414	441	413	439	438	373	441	416	382	372	457	4,952
	CT 造 影	7	3	3	2	3	2	6	3	3	5	2	6	45
	CT単+CT造	111	105	111	109	92	111	125	120	128	124	100	126	1,362
腹部	CT 単 純	336	357	370	358	379	370	390	392	375	379	343	400	4,449
	CT 造 影	15	16	16	16	24	14	20	23	21	18	16	17	216
	CT単+CT造	157	140	168	156	164	171	168	179	173	175	161	164	1,976
四肢	CT 単 純	71	65	79	52	96	72	94	87	108	116	72	89	1,001
	CT 造 影	0	1	0	0	1	0	0	1	0	0	0	0	3
	CT単+CT造	6	5	4	8	4	8	4	5	8	2	8	3	65
脊椎	CT 単 純	84	75	59	79	98	68	108	86	104	109	74	106	1,050
	CT 造 影	0	0	0	0	0	0	0	0	0	0	0	0	0
	CT単+CT造	0	0	0	0	0	2	0	1	0	0	0	0	3
CTA	CT 造 影	15	9	6	7	10	5	5	16	3	6	13	7	102
	CT単+CT造	19	6	17	10	17	23	12	11	15	12	9	14	165
CTV	CT 造 影	3	0	2	1	1	3	1	5	0	1	2	3	22
	CT単+CT造	2	2	1	3	6	5	1	1	0	3	0	1	25
治療計画	CT 単 純	13	11	18	17	12	6	12	21	15	20	14	15	174
	CT 造 影	0	0	0	0	0	0	0	0	0	0	0	0	0
3DCT	CT 単 純	11	18	20	17	14	15	20	22	22	26	17	18	220
	CT 造 影	0	2	0	0	2	0	0	0	0	0	0	0	4
	CT単+CT造	8	8	10	7	7	10	3	9	0	6	4	4	76
生 検	CT 単 純	1	0	0	2	2	2	2	1	4	1	2	1	18
Ai	CT 単 純	1	0	0	3	0	1	2	1	1	0	1	1	11
合計		1,733	1,730	1,785	1,768	1,885	1,881	1,866	1,942	1,936	1,907	1,654	1,982	22,069

心臓CT (CT検査に含まれる)

撮影区分		4月	5月	6月	7月	8月	9月	10月	11月	12月	1月	2月	3月	合計
心臓	CT 単 純	0	1	0	1	0	0	0	0	0	0	0	0	2
	CT単+CT造	43	29	32	29	25	34	40	33	33	28	21	36	383
合計		43	30	32	30	25	34	40	33	33	28	21	36	385

MRI検査

撮影区分		4月	5月	6月	7月	8月	9月	10月	11月	12月	1月	2月	3月	合計
頭部	MR 単純	217	181	233	219	219	227	242	230	226	216	194	253	2,657
	MR 造影	2	1	0	0	0	0	0	0	1	0	0	0	4
	MR 単+MR 造影	16	23	28	25	19	24	21	24	17	28	19	32	276
	放射線委任	0	0	0	0	0	0	0	0	1	0	0	0	1
頸部	MR 単純	0	2	3	3	2	0	0	0	2	0	1	0	13
	MR 造影	0	0	0	0	1	0	0	0	0	0	0	0	1
	MR 単+MR 造影	0	2	0	2	0	0	0	0	0	1	1	0	6
	放射線委任	0	0	0	0	0	0	0	0	0	0	0	0	0
胸部	MR 単純	6	4	1	6	2	2	8	0	1	1	2	0	33
	MR 造影	0	0	0	0	0	0	0	0	0	0	0	0	0
	MR 単+MR 造影	25	14	16	18	12	20	24	21	16	16	19	17	218
	放射線委任	0	0	0	0	2	2	0	1	0	2	0	0	7
上腹部	MR 単純	38	36	42	29	39	41	44	57	35	44	28	39	472
	MR 造影	0	0	0	0	0	0	0	0	0	1	0	0	1
	MR 単+MR 造影	12	5	3	9	4	7	3	11	6	5	8	13	86
	放射線委任	0	0	0	0	0	0	0	0	0	0	0	0	0
下腹部	MR 単純	24	26	32	24	35	34	32	34	26	29	18	21	335
	MR 造影	0	0	0	0	0	0	0	0	0	0	0	0	0
	MR 単+MR 造影	5	3	6	6	7	11	5	7	6	7	6	6	75
	放射線委任	0	0	0	0	0	0	0	0	0	0	0	0	0
脊椎	MR 単純	55	56	77	58	57	58	74	55	67	53	38	67	715
	MR 造影	0	0	0	0	0	1	0	0	0	0	0	0	1
	MR 単+MR 造影	1	0	7	2	0	4	2	0	0	0	3	3	22
	放射線委任	0	0	0	0	0	0	0	0	0	0	0	0	0
四肢	MR 単純	40	18	28	12	26	28	28	34	29	19	40	24	326
	MR 造影	0	0	0	0	1	0	0	0	0	0	0	0	1
	MR 単+MR 造影	0	0	0	0	1	0	0	1	0	0	1	1	4
	放射線委任	0	0	0	0	0	0	0	0	0	0	0	0	0
MRA	MRA	59	49	53	58	56	42	48	37	56	40	53	61	612
MRV	MRV	0	0	0	1	0	0	2	0	0	0	0	2	5
治療計画	MR 単純	0	0	0	0	0	0	0	0	0	0	0	0	0
	MR 造影	0	0	0	0	0	0	0	0	0	0	0	0	0
合計		500	420	529	472	483	501	533	512	489	462	431	539	5,871

土曜MRI

撮影区分		4月	5月	6月	7月	8月	9月	10月	11月	12月	1月	2月	3月	合計
頭部	MR 単純	0	0	2	1	0	0	0	0	0	0	0	0	3
脊椎	MR 単純	4	6	7	6	0	7	12	13	5	8	2	3	73
下腹部	MR 単純	1	0	0	0	0	0	0	0	0	0	0	0	1
合計		5	6	9	7	0	7	12	13	5	8	2	3	77

一般撮影

検査区分	4月	5月	6月	7月	8月	9月	10月	11月	12月	1月	2月	3月	合計
頭 頸 部	254	199	273	264	253	278	278	248	268	239	211	247	3,012
胸 部	1,849	1,762	2,007	1,940	1,874	1,939	1,991	1,841	1,954	1,845	1,699	1,898	22,599
胸 郭 部	87	84	110	94	83	79	88	89	83	80	66	88	1,031
腹 部	523	480	534	482	545	557	522	679	607	547	481	573	6,530
上 肢	172	208	233	228	196	197	238	198	241	242	198	227	2,578
下 肢	259	221	309	267	233	241	256	268	326	298	268	292	3,238
脊 椎	253	242	210	190	230	207	225	213	248	241	222	221	2,702
デンタルCT	17	9	28	32	25	29	27	23	18	16	21	22	267
胸・腹部 ポータブル	540	608	661	563	565	584	439	500	501	633	526	658	6,778
頭部・脊椎 ポータブル	35	27	28	38	40	28	41	24	39	68	44	73	485
骨盤・股関節 ポータブル	57	57	56	33	64	54	43	51	64	71	45	60	655
上肢・下肢 ポータブル	28	52	52	44	32	32	43	50	51	70	43	48	545
合計	4,074	3,949	4,501	4,175	4,140	4,225	4,191	4,184	4,400	4,350	3,824	4,407	50,420

検診科依頼検査数（各々モダリティーに含まれる）

モダリティー	撮影区分	4月	5月	6月	7月	8月	9月	10月	11月	12月	1月	2月	3月	合計
一般撮影	胸部XP	181	150	197	186	254	236	294	245	228	207	217	99	2,494
	骨密度	3	4	3	10	14	13	15	18	6	16	14	2	118
マンモグラフィ	乳房	28	46	65	118	126	108	120	120	108	67	56	75	1,037
CT	心臓ドック	0	1	0	0	2	1	0	2	1	1	0	0	8
MR	脳ドック	13	13	24	26	29	15	23	25	28	26	23	18	263
TV	胃透視	23	37	44	46	35	33	39	32	24	30	24	12	379
合計		248	251	333	386	460	406	491	442	395	347	334	206	4,299

乳房（一般撮影胸部に含まれる）

検査区分	4月	5月	6月	7月	8月	9月	10月	11月	12月	1月	2月	3月	合計
乳房（外来／紹介／健診）	95	112	175	200	223	238	257	259	241	152	128	163	2,243
ステレオガイド下マンモトーム	2	1	0	0	0	0	1	0	0	1	1	1	7
標本撮影	1	1	0	0	0	0	0	0	0	1	0	2	5
合計	98	114	175	200	223	238	258	259	241	154	129	166	2,255

骨密度検査

検査区分	4月	5月	6月	7月	8月	9月	10月	11月	12月	1月	2月	3月	合計
骨密度測定	70	61	70	79	94	97	96	101	88	84	63	82	985

TV室検査

検査区分	4月	5月	6月	7月	8月	9月	10月	11月	12月	1月	2月	3月	合計
消化管系	20	32	22	16	16	16	20	20	32	25	31	37	287
肝・胆・膵臓系	65	47	34	41	27	36	42	49	33	53	23	38	488
泌尿・生殖器系	30	29	46	36	39	37	29	22	30	21	38	37	394
骨・関節系	17	4	7	7	7	9	15	9	6	14	6	16	117
脳・神経系	1	4	2	2	3	5	6	4	9	10	4	7	57
血管系	21	16	21	17	14	17	15	12	14	13	17	15	192
呼吸器系	8	13	13	18	10	8	13	11	14	16	10	10	144
内視鏡	0	0	0	0	0	0	0	0	0	0	1	0	1
その他	5	7	8	7	5	2	3	2	2	1	2	5	49
合計	167	152	153	144	121	130	143	129	140	153	132	165	1,729

結石破砕術 (ESWL)

検査区分	4月	5月	6月	7月	8月	9月	10月	11月	12月	1月	2月	3月	合計
結石破砕室	12	5	10	7	5	11	13	11	8	10	8	6	106

超音波検査

検査区分	4月	5月	6月	7月	8月	9月	10月	11月	12月	1月	2月	3月	合計
腹部	59	59	77	73	66	71	83	67	63	65	56	80	819
頸部	58	45	65	63	62	59	70	62	69	43	60	59	715
生検	8	11	12	11	13	16	9	13	17	12	12	14	148
その他	1	0	0	0	0	0	0	0	0	0	0	0	1
合計	126	115	154	147	141	146	162	142	149	120	128	153	1,683

RI検査

検査区分	4月	5月	6月	7月	8月	9月	10月	11月	12月	1月	2月	3月	合計
脳・脳槽	24	14	21	14	11	18	19	20	21	9	7	14	192
心臓	17	14	21	13	13	5	13	15	15	16	12	16	170
肺	2	2	4	1	1	1	1	0	1	4	0	3	20
腫瘍	2	1	0	1	3	1	0	1	1	0	0	1	11
腎・生殖器系	1	2	1	1	1	1	1	1	0	1	0	2	12
骨	14	18	20	26	20	23	35	18	27	16	26	32	275
造血器	2	1	0	1	0	0	0	1	0	0	0	0	5
内分泌系	2	4	2	3	0	1	3	2	1	3	2	2	25
消化器系	2	2	0	1	1	0	0	1	2	0	1	0	10
合計	66	58	69	61	50	50	72	59	68	49	48	70	720

血管撮影検査

検査区分	4月	5月	6月	7月	8月	9月	10月	11月	12月	1月	2月	3月	合計
頭頸部	15	20	13	12	20	19	20	14	32	14	17	19	215
腹部	2	3	2	2	2	1	3	1	1	3	3	4	27
心臓	67	47	66	67	64	72	71	57	56	58	49	59	733
合計	84	70	81	81	86	92	94	72	89	75	69	82	975

放射線治療（延べ件数）

検査区分	4月	5月	6月	7月	8月	9月	10月	11月	12月	1月	2月	3月	合計
頭 部	32	28	42	37	9	0	1	14	14	15	5	0	197
頸 部	12	0	17	36	41	28	11	18	6	50	52	43	314
胸部・縦郭	41	22	33	62	52	39	38	101	85	74	41	73	661
腹 部	143	103	92	98	81	76	23	94	88	88	142	95	1,123
脊 椎	20	0	14	1	0	13	12	26	10	2	1	0	99
乳 腺	136	63	70	89	134	76	49	67	101	59	76	129	1,049
四 肢	0	0	0	0	0	0	0	16	12	0	0	0	28
皮 膚	0	0	0	13	10	0	0	5	11	14	0	0	53
全 身	0	0	0	0	0	0	0	0	0	0	0	0	0
SRS	0	0	0	0	0	0	0	0	0	0	0	0	0
合計	384	216	268	336	327	232	134	341	327	302	317	340	3,524

放射線治療（導入件数）

検査区分	4月	5月	6月	7月	8月	9月	10月	11月	12月	1月	2月	3月	合計
頭 部	1	3	4	2	1	0	1	0	2	1	1	0	16
頸 部	0	0	1	3	1	0	1	0	1	3	1	2	13
胸部・縦郭	2	1	4	2	2	0	3	5	3	3	3	2	30
腹 部	6	2	6	3	3	1	2	3	3	8	3	4	44
脊 椎	2	0	2	0	0	1	3	1	0	1	0	0	10
乳 腺	2	4	1	6	5	1	2	5	2	4	6	2	40
四 肢	0	0	0	0	0	0	0	4	0	0	0	0	4
皮 膚	0	0	0	0	1	0	0	1	0	1	0	0	3
全 身	0	0	0	0	0	0	0	0	0	0	0	0	0
SRS	0	0	0	0	0	0	0	0	0	0	0	0	0
合計	13	10	18	16	13	3	12	19	11	21	14	10	160

9. 内視鏡件数

	4月	5月	6月	7月	8月	9月	10月	11月	12月	1月	2月	3月	合計
上部内視鏡	277	319	364	335	420	411	463	462	457	353	301	323	4,485
下部内視鏡	143	118	141	129	139	144	147	148	135	126	126	133	1,629
大腸良性EMR	31	29	34	33	35	54	53	48	39	35	38	42	471
大腸癌EMR	3	2	1	1	3	4	2	4	3	5	5	4	37
ERCP	28	18	17	25	18	30	24	23	16	25	11	26	261
ESD	3	3	4	3	2	3	5	3	2	4	4	2	38
EIS	2	0	1	0	0	1	2	1	1	0	0	2	10
その他	1	1	3	0	3	2	0	1	3	3	2	1	20

《肝胞癌に対する治療》

RFA : 1例
 PEIT : 0例
 TACE : 27例

(RFA : 経皮的ラジオ波焼灼療法 PEIT : 経皮的エタノール注入療法 TACE : 肝動脈化学塞栓療法)

10. 臨床検査科

検体検査件数

	4月	5月	6月	7月	8月	9月	10月	11月	12月	1月	2月	3月	合計
病理検査	512	453	641	576	617	618	616	656	656	542	529	600	7,016
細菌検査	2,318	2,310	2,928	2,755	2,784	2,846	2,269	2,611	2,414	2,462	1,967	2,437	30,101
生理検査	2,110	2,046	2,268	2,158	2,037	2,279	2,061	2,147	2,047	2,005	1,795	2,263	25,216
生化学検査	131,850	120,573	132,432	127,975	133,278	133,538	125,944	129,804	131,810	125,439	113,179	135,902	1,541,724
血清検査	12,551	12,155	13,711	13,091	14,783	14,675	13,346	13,670	13,612	14,722	14,182	14,806	165,304
血液検査	15,321	14,838	16,120	15,798	15,713	15,719	15,187	15,808	15,960	15,868	13,710	15,639	185,681
輸血検査	524	531	580	571	532	536	589	639	632	631	507	620	6,892
一般検査	4,197	4,155	4,778	4,682	4,747	4,875	4,909	4,862	4,588	4,428	4,030	4,557	54,808
外注検査	2,341	1,738	2,171	1,958	2,008	2,350	1,965	2,034	2,089	2,095	1,792	2,236	24,777
合計	171,724	158,799	175,629	169,564	176,499	177,436	166,886	172,231	173,808	168,192	151,691	179,060	2,041,519

生理検査件数

		4月	5月	6月	7月	8月	9月	10月	11月	12月	1月	2月	3月	合計
肺機能	入院	3	1	9	3	3	4	5	2	2	1	5	2	40
	外来	108	84	97	110	83	109	110	107	77	82	92	103	1,162
	計	111	85	106	113	86	113	115	109	79	83	97	105	1,202
心電図	入院	70	81	78	78	74	77	78	78	78	74	77	82	925
	外来	1,189	1,284	1,291	1,263	1,197	1,321	1,165	1,219	1,217	1,243	1,046	1,279	14,714
	計	1,259	1,365	1,369	1,341	1,271	1,398	1,243	1,297	1,295	1,317	1,123	1,361	15,639
脳波	入院	9	13	15	6	14	10	10	9	8	6	7	9	116
	外来	16	8	3	21	24	12	11	19	20	17	15	16	182
	計	25	21	18	27	38	22	21	28	28	23	22	25	298
エコー	入院	104	80	115	83	88	113	83	88	75	86	79	76	1,070
	外来	358	347	450	386	363	441	409	423	377	341	295	442	4,632
	計	462	427	565	469	451	554	492	511	452	427	374	518	5,702
聴力	入院	0	0	0	1	0	0	0	0	0	0	0	0	1
	外来	70	45	60	43	48	46	64	68	60	39	53	67	663
	計	70	45	60	44	48	46	64	68	60	39	53	67	664
C P X	入院	0	0	0	0	0	0	0	0	0	0	0	0	0
	外来	18	15	19	19	19	16	17	19	19	17	14	17	209
	計	18	15	19	19	19	16	17	19	19	17	14	17	209
その他	入院	32	21	29	29	30	33	28	18	20	13	33	34	320
	外来	133	67	102	116	94	97	81	97	94	86	79	136	1,182
	計	165	88	131	145	124	130	109	115	114	99	112	170	1,502
総合計	入院	218	196	246	200	209	237	204	195	183	180	201	203	2,472
	外来	1,892	1,850	2,022	1,958	1,828	2,042	1,857	1,952	1,864	1,825	1,594	2,060	22,744
	合計	2,110	2,046	2,268	2,158	2,037	2,279	2,061	2,147	2,047	2,005	1,795	2,263	25,216

* エコー（血管エコーを含む）

* その他（聴力以外耳鼻いんこう科関連、筋電図等）

輸血単位数

品目	4月	5月	6月	7月	8月	9月	10月	11月	12月	1月	2月	3月	合計
照射赤血球液	296	406	420	334	322	356	356	342	438	406	424	421	4,521
凍結血漿	18	94	88	4	8	22	8	28	20	12	8	20	330
濃厚血小板	530	490	760	725	660	390	420	360	885	1015	840	915	7,990
洗浄赤血球	0	0	0	0	0	0	0	0	0	0	0	0	0
洗浄血小板	10	0	0	10	0	0	0	0	0	0	0	0	20
合計	854	990	1,268	1,073	990	768	784	730	1,343	1,433	1,272	1,356	12,861

病理組織診断件数

		件数			保険点数		
		入院	外来	合計	入院	外来	合計
組 織 診	1臓器	902	2,128	3,030	775,720	1,830,080	2,605,800
	2臓器	142	148	290	244,240	254,560	498,800
	3臓器	20	37	57	51,600	95,460	147,060
	術中迅速組織診断	100	47	147	199,000	93,530	292,530
組 織 診 材 料	手術後切除材料	901	422	1,323	0	0	0
	生検材料	614	2,648	3,262	0	0	0
細 胞 診	迅速細胞診断	4	3	7	1,800	1,350	3,150
剖 検		4	0	4	0	0	0

細胞診断件数

		件数			保険点数			
		入院	外来	合計	点数	入院	外来	点数合計
婦 人 科		9	159	168	150	1,350	23,850	25,200
呼 吸 器		31	174	205	190	5,890	33,060	38,950
体 腔 液		106	36	142	190	20,140	6,840	26,980
消 化 器		32	3	35	190	6,080	570	6,650
泌 尿 器		49	961	1,010	190	9,310	182,590	191,900
乳 腺		0	41	41	190	0	7,790	7,790
甲 状 腺		1	120	121	190	190	22,800	22,990
リ ン パ 節		12	65	77	190	2,280	12,350	14,630
そ の 他		31	59	90	190	5,890	11,210	17,100
合 計		271	1,618	1,889		51,130	301,060	352,190

11. 病理解剖件数

解剖数 4件

12. 調剤統計状況

	4月	5月	6月	7月	8月	9月	10月	11月	12月	1月	2月	3月	合計
実働日数 (診療日数)	21	18	22	20	21	20	21	20	20	19	18	22	242
実働人員	20	20	20	20	20	20	20	20	20	20	20	20	240
1人1日平均枚数 (入+外+注)	37.4	37.5	39.2	38.2	37.5	40.2	35.3	37.3	38.5	41.2	40.6	40.3	

入院処方箋枚数

診療科	月	4月	5月	6月	7月	8月	9月	10月	11月	12月	1月	2月	3月	合計
内 科	科	23	21	12	12	25	11	8	14	14	9	6	20	175
腫 瘍 内 科		207	114	152	181	143	203	145	152	104	91	81	108	1,681
消 化 器 内 科		559	516	506	649	612	522	570	482	528	540	466	584	6,534
血 液 内 科		431	420	435	373	268	299	366	483	588	547	540	397	5,147
糖 尿 病 代 謝 内 科		378	370	309	306	262	322	287	208	227	259	233	257	3,418
循 環 器 内 科		1077	906	871	792	979	1088	970	911	855	947	941	1167	11,504
呼 吸 器 外 科		54	59	74	43	66	69	56	33	34	45	57	42	632
呼 吸 器 内 科		639	789	586	687	820	667	450	496	703	693	670	715	7,915
脳 神 経 内 科		11	6	5	3	0	2	4	5	1	0	0	1	38
心 療 内 科		0	0	0	0	0	0	0	0	0	0	0	0	0
小 児 科		55	120	156	159	142	131	145	119	110	84	46	89	1,356
外 科		0	0	0	0	0	0	0	0	0	0	0	0	0
乳 腺 外 科		3	13	16	14	7	13	30	22	21	25	28	17	209
消 化 器 外 科		383	425	479	383	360	296	330	403	401	339	339	383	4,521
整 形 外 科		792	764	702	754	911	668	759	883	869	1039	824	831	9,796
産 婦 人 科		0	0	0	0	0	0	0	0	0	0	0	0	0
泌 尿 器 科		335	399	437	504	440	433	417	417	345	350	377	359	4,813
脳 神 経 外 科		498	534	542	438	524	594	580	594	587	667	536	623	6,717
眼 科		36	33	45	35	37	33	46	47	45	33	44	41	475
耳 鼻 いんこう科		34	15	51	97	50	17	1	48	36	26	31	37	443
皮 膚 科		93	79	119	119	95	92	97	65	91	119	125	88	1,182
形 成 外 科		136	127	117	116	49	70	89	75	125	125	61	33	1,123
麻 酔 科		0	0	0	0	0	0	0	0	0	0	0	0	0
放 射 線 科		0	0	0	2	0	0	0	0	1	0	0	0	3
緩 和 ケア 内 科		190	133	170	216	173	221	222	215	186	161	250	284	2,421
歯 科 口 腔 外 科		150	94	105	123	138	129	134	116	139	91	95	104	1,418
在 宅 診 療 科		61	32	67	114	62	72	45	60	7	15	11	7	553
合 計		6,145	5,969	5,956	6,120	6,163	5,952	5,751	5,848	6,017	6,205	5,761	6,187	72,074
1日平均枚数 (365日で算出)		204.8	192.5	198.5	197.4	198.8	198.4	185.5	194.9	194.1	200.2	205.8	199.6	197.5

外来処方箋枚数【院内】

診療科	月	4月	5月	6月	7月	8月	9月	10月	11月	12月	1月	2月	3月	合計
内 科	科	139	186	142	209	282	220	175	138	164	418	434	419	2,926
腫 瘍 内 科		7	5	7	5	7	7	6	5	8	4	4	4	69
消 化 器 内 科		86	64	95	98	105	91	74	99	88	81	54	93	1,028
血 液 内 科		80	67	68	64	68	63	65	74	63	64	70	70	816
糖 尿 病 代 謝 内 科		280	244	289	280	280	280	278	254	273	287	235	295	3,275
循 環 器 内 科		25	32	29	36	22	39	21	44	25	39	27	37	376
呼 吸 器 外 科		0	0	0	0	1	0	0	0	0	0	0	0	1
呼 吸 器 内 科		12	7	4	2	9	6	1	3	0	6	4	3	57
脳 神 経 内 科		4	0	2	0	1	2	1	0	3	3	2	2	20
心 療 内 科		1	1	1	2	1	2	1	2	1	1	1	2	16
小 児 科		105	105	122	206	147	95	84	104	121	218	195	186	1,688
外 科		4	2	2	1	6	4	2	4	0	4	0	3	32
乳 腺 外 科		0	0	0	0	0	2	0	0	1	0	0	0	3
消 化 器 外 科		27	14	17	18	16	18	30	18	15	19	13	25	230
整 形 外 科		66	73	50	72	45	45	61	53	97	100	65	58	785
産 婦 人 科		0	0	0	0	0	0	0	0	0	0	0	0	0
泌 尿 器 科		18	22	20	27	25	13	17	22	28	36	19	20	267
脳 神 経 外 科		11	13	13	17	13	14	24	15	28	35	13	21	217
眼 科		2	2	2	3	11	3	1	3	4	4	6	6	47
耳 鼻 いんこう科		19	19	17	18	27	20	16	9	16	14	10	14	199
皮 膚 科		25	33	28	53	53	41	25	23	40	24	18	33	396
形 成 外 科		33	41	35	56	33	39	54	45	35	37	29	40	477
麻 酔 科		0	0	0	0	0	0	0	0	0	0	0	0	0
放 射 線 科		0	0	0	0	0	0	0	0	3	0	0	0	3
緩 和 ケア 内 科		1	0	0	0	0	2	0	0	0	3	0	1	7
歯 科 口 腔 外 科		14	7	18	15	11	16	21	11	12	5	14	18	162
在 宅 診 療 科		1	0	0	0	0	0	0	1	1	0	0	0	3
合 計		960	937	961	1,182	1,163	1,022	957	927	1,026	1,402	1,213	1,350	13,100
1日平均枚数 (実働日数で算出)		45.7	52.1	43.7	59.1	55.4	51.1	45.6	46.4	51.3	73.8	67.4	61.4	54.1

外来処方箋枚数【院外】

診療科	月	4月	5月	6月	7月	8月	9月	10月	11月	12月	1月	2月	3月	合計
内科	科	456	464	436	488	538	457	406	414	407	479	418	461	5,424
腫瘍内科	科	83	82	78	80	67	83	64	79	70	62	63	84	895
消化器内科	科	532	416	524	495	573	536	513	572	555	533	458	595	6,302
血液内科	科	229	185	230	240	235	207	225	220	227	205	206	248	2,657
糖尿病代謝内科	科	867	793	949	833	908	887	875	818	885	846	783	992	10,436
循環器内科	科	1,143	1,000	1,107	1,091	1,077	1,087	1,027	1,076	1,104	1,028	962	1,122	12,824
呼吸器外科	科	51	38	42	44	39	62	45	34	49	38	50	54	546
呼吸器内科	科	596	549	577	610	551	578	622	558	570	531	512	588	6,842
脳神経内科	科	359	305	334	348	319	319	329	316	325	304	290	348	3,896
心療内科	科	79	68	87	80	70	102	87	69	80	77	71	93	963
小児科	科	226	236	314	366	306	243	267	264	313	282	240	290	3,347
外科	科	0	0	1	1	0	1	1	2	1	0	0	3	10
乳腺外科	科	188	154	180	168	202	173	181	187	188	184	175	210	2,190
消化器外科	科	213	184	240	210	224	223	217	225	236	231	212	243	2,658
整形外科	科	979	906	959	893	976	964	948	937	947	896	841	1,002	11,248
産婦人科	科	4	7	6	10	11	11	10	11	14	11	8	9	112
泌尿器科	科	629	576	638	655	644	688	673	665	657	625	611	697	7,758
脳神経外科	科	221	206	223	244	214	229	251	242	224	223	173	257	2,707
眼科	科	447	353	449	424	466	455	448	483	442	439	437	498	5,341
耳鼻いんこう科	科	484	426	463	416	447	434	443	456	433	388	388	507	5,285
皮膚科	科	467	435	491	547	568	508	505	486	444	491	406	507	5,855
形成外科	科	227	273	302	276	294	295	297	310	251	250	244	298	3,317
麻酔科	科	0	0	0	0	0	0	0	0	0	0	0	0	0
放射線科	科	22	13	13	8	22	11	6	18	12	26	31	22	204
緩和ケア内科	科	29	18	23	22	24	24	27	25	39	31	27	25	314
歯科口腔外科	科	267	190	229	212	247	259	270	227	215	202	211	231	2,760
在宅診療科	科	44	28	43	32	31	35	33	30	28	29	30	34	397
合計		8,842	7,905	8,938	8,793	9,053	8,871	8,770	8,724	8,716	8,411	7,847	9,418	104,288
1日平均枚数 (実働日数で算出)		421.0	439.2	406.3	439.7	431.1	443.6	417.6	436.2	435.8	442.7	435.9	428.1	430.9
院外発行率(%)		90.2%	89.4%	90.3%	88.2%	88.6%	89.7%	90.2%	90.4%	89.5%	85.7%	86.6%	87.5%	88.8%

注射処方箋枚数

診療科	月	4月	5月	6月	7月	8月	9月	10月	11月	12月	1月	2月	3月	合計
内科	科	87	70	87	112	57	80	22	26	43	69	186	143	982
腫瘍内科	科	745	509	537	550	408	756	615	580	507	583	476	759	7,025
消化器内科	科	2,793	2,526	2,582	3,214	2,350	2,513	2,871	2,699	2,597	2,905	2,291	3,145	32,486
血液内科	科	1,337	1,414	1,712	1,612	1,281	1,463	1,156	1,258	1,589	1,589	1,303	1,271	16,985
糖尿病代謝内科	科	132	217	249	201	389	330	219	63	352	147	160	202	2,661
循環器内科	科	1,669	1,430	1,621	1,744	2,205	2,419	2,192	1,757	1,769	1,975	1,763	1,795	22,339
呼吸器外科	科	126	119	129	117	144	169	139	123	136	166	125	105	1,598
呼吸器内科	科	1,754	2,335	2,084	2,080	2,279	2,071	1,626	1,869	1,914	2,515	2,308	2,101	24,936
脳神経内科	科	2	59	9	2	6	3	2	20	16	2	1	0	122
心療内科	科	0	0	0	0	0	0	0	0	0	0	0	0	0
小児科	科	194	271	318	300	322	235	312	340	230	117	75	171	2,885
外科	科	0	16	14	0	0	0	1	0	0	0	0	0	31
乳腺外科	科	152	158	171	172	203	198	225	249	243	231	240	266	2,508
消化器外科	科	1,760	1,820	2,437	1,722	1,616	1,540	1,510	2,161	2,579	2,362	1,855	2,253	23,615
整形外科	科	773	838	838	943	1,046	883	885	721	890	1,098	925	879	10,719
産婦人科	科	0	1	0	0	0	0	0	0	14	0	0	0	15
泌尿器科	科	578	677	734	683	502	812	586	689	591	761	855	751	8,219
脳神経外科	科	1,538	1,759	1,411	876	1,537	1,989	1,181	1,409	1,991	1,442	1,755	2,294	19,182
眼科	科	0	0	0	0	0	0	0	1	0	0	5	0	6
耳鼻いんこう科	科	46	39	110	95	41	35	9	139	66	26	83	34	723
皮膚科	科	151	170	164	187	81	236	141	80	34	131	153	97	1,625
形成外科	科	156	491	299	109	30	110	276	287	131	321	103	124	2,437
麻酔科	科	0	0	0	0	0	0	0	0	0	0	0	0	0
放射線科	科	0	0	0	0	0	0	0	0	0	0	0	0	0
緩和ケア内科	科	228	198	124	200	92	75	140	113	147	230	75	86	1,708
歯科口腔外科	科	387	215	369	395	494	403	351	371	346	265	307	273	4,176
在宅診療科	科	317	331	263	395	275	321	264	201	71	112	42	146	2,738
合計		14,925	15,663	16,262	15,709	15,358	16,641	14,723	15,156	16,256	17,047	15,086	16,895	189,721
1日平均枚数 (365日で算出)		497.5	505.3	542.1	506.7	495.4	554.7	474.9	505.2	524.4	549.9	538.8	545.0	519.8

製剤処方箋枚数

製剤	4月	5月	6月	7月	8月	9月	10月	11月	12月	1月	2月	3月	合計
製剤	40	32	39	35	43	33	43	39	33	36	33	37	443
1日平均枚数 (365日で算出)	1.3	1.0	1.3	1.1	1.4	1.1	1.4	1.3	1.1	1.2	1.2	1.2	1.2

13. 薬剤管理指導

薬剤管理指導件数

診療科	4月	5月	6月	7月	8月	9月	10月	11月	12月	1月	2月	3月	合計
内科	0	1	3	0	0	0	0	0	0	2	0	0	6
腫瘍内科	0	0	0	0	0	0	24	30	26	22	12	24	138
消化器内科	138	92	113	109	130	130	119	116	129	117	92	115	1,400
血液内科	45	48	43	36	34	45	44	73	95	86	78	56	683
糖尿病代謝内科	14	13	18	20	13	12	15	7	11	9	4	8	144
循環器内科	151	127	130	100	95	133	173	140	120	134	141	147	1,591
呼吸器外科	12	12	16	7	17	14	15	14	13	13	16	10	159
呼吸器内科	72	71	86	80	78	69	74	112	105	86	69	53	955
脳神経内科	0	0	0	0	0	0	0	0	0	0	0	0	0
心療内科	0	0	0	0	0	0	0	0	0	0	0	0	0
小児科	10	12	36	25	28	25	16	12	15	9	4	7	199
外科	0	0	0	0	0	0	0	0	0	0	0	0	0
乳腺外科	3	8	9	7	5	9	11	14	9	12	15	12	114
消化器外科	84	85	88	83	76	72	95	115	106	87	76	95	1,062
整形外科	123	117	169	156	141	121	158	186	169	206	176	171	1,893
産婦人科	0	0	0	0	0	0	0	0	0	0	0	0	0
泌尿器科	84	73	75	85	81	86	90	96	66	70	64	72	942
脳神経外科	69	63	71	60	73	76	91	101	104	104	80	95	987
眼科	5	5	7	2	6	0	6	5	3	4	6	2	51
耳鼻いんこう科	8	4	7	15	13	6	6	13	10	11	6	6	99
皮膚科	10	12	16	8	12	13	11	4	8	16	6	13	129
形成外科	20	21	23	24	10	11	15	20	30	22	9	8	213
麻酔科	0	0	0	0	0	0	0	0	0	0	0	0	0
放射線科	0	0	0	0	0	0	0	0	0	0	0	0	0
緩和ケア内科	0	0	0	0	0	0	0	0	0	0	0	0	0
歯科口腔外科	50	31	42	44	55	47	50	47	48	32	24	43	513
在宅診療科	14	8	12	13	9	7	13	5	2	4	3	2	92
合計	912	803	964	874	876	876	1,020	1,110	1,069	1,046	881	939	11,370
1日平均件数 (実働日数で算出)	43.4	44.6	43.8	43.7	41.7	43.8	48.6	55.5	53.5	55.1	48.9	42.7	47.0

退院時薬剤情報管理指導件数

診療科	4月	5月	6月	7月	8月	9月	10月	11月	12月	1月	2月	3月	合計
内科	0	1	0	0	0	0	0	0	0	0	0	0	1
腫瘍内科	0	0	0	0	0	0	6	6	10	8	4	8	42
消化器内科	40	29	36	35	41	34	36	31	47	40	23	50	442
血液内科	4	6	2	9	3	3	4	3	11	4	10	9	68
糖尿病代謝内科	4	4	5	6	5	1	4	2	2	5	1	2	37
循環器内科	64	45	50	56	45	60	60	55	46	47	39	57	624
呼吸器外科	5	4	6	1	6	5	6	2	4	3	4	3	49
呼吸器内科	29	19	19	17	27	16	18	23	26	18	23	14	249
脳神経内科	0	0	0	0	0	0	0	0	0	0	0	0	0
心療内科	0	0	0	0	0	0	0	0	0	0	0	0	0
小児科	5	6	21	8	14	12	8	6	2	3	1	86	
外科	0	0	0	0	0	0	0	0	0	0	0	0	0
乳腺外科	0	2	2	2	3	6	3	3	3	4	3	31	
消化器外科	31	35	35	28	31	23	39	43	37	37	23	35	397
整形外科	15	23	29	16	24	17	27	24	25	28	19	25	272
産婦人科	0	0	0	0	0	0	0	0	0	0	0	0	0
泌尿器科	28	26	21	32	23	29	36	37	22	23	18	29	324
脳神経外科	32	28	22	20	27	33	34	34	36	26	24	28	344
眼科	3	3	6	2	4	0	3	3	2	3	3	1	33
耳鼻いんこう科	1	0	2	4	4	2	0	2	1	3	0	3	22
皮膚科	6	6	2	4	7	4	5	1	2	5	2	1	45
形成外科	6	6	4	11	8	6	1	4	7	6	3	4	66
麻酔科	0	0	0	0	0	0	0	0	0	0	0	0	0
放射線科	0	0	0	0	0	0	0	0	0	0	0	0	0
緩和ケア内科	0	0	0	0	0	0	0	0	0	0	0	0	0
歯科口腔外科	40	21	20	25	29	31	32	29	28	18	14	27	314
在宅診療科	1	2	1	1	1	2	2	2	1	2	3	1	17
合計	310	266	283	275	301	279	327	304	316	281	220	301	3,463
1日平均件数 (実働日数で算出)	14.8	14.8	12.9	13.8	14.3	14.0	15.6	15.2	15.8	14.8	12.2	13.7	14.3

外来 化学療法剤注射調製件数

調製数 = 患者数

診療科	月	4月	5月	6月	7月	8月	9月	10月	11月	12月	1月	2月	3月	年 間
内 科		6	3	3	3	6	4	4	2	4	5	3	0	43
消化器内科		27	26	27	29	23	33	39	39	40	35	30	37	385
腫瘍内科		31	27	34	28	28	36	24	33	32	39	41	43	396
血液内科		76	49	88	71	74	74	85	93	77	87	86	118	978
糖尿病代謝内科		0	0	0	0	0	0	0	0	0	0	0	0	0
呼吸器内科		21	20	22	20	24	24	18	12	14	17	20	25	237
呼吸器外科		10	9	8	9	8	15	9	8	16	10	10	11	123
小児科		0	0	0	0	0	0	0	0	0	0	0	0	0
外科		0	0	0	0	0	0	0	0	0	0	0	0	0
乳腺外科		32	30	32	29	40	36	39	41	37	40	35	38	429
消化器外科		33	39	42	40	46	40	30	42	33	39	40	43	467
整形外科		5	0	6	1	5	0	6	1	3	2	5	1	35
脳神経外科		2	2	0	0	0	0	0	0	0	0	0	0	4
皮膚科		0	0	0	0	0	0	0	0	0	0	0	0	0
泌尿器科		16	17	13	18	10	14	12	15	15	9	15	13	167
産婦人科		0	0	0	0	0	0	0	0	0	0	0	0	0
眼科		0	0	0	0	0	0	0	0	0	0	0	0	0
耳鼻いんこう科		0	0	0	0	0	0	0	0	0	0	0	0	0
脳神経内科		0	0	0	0	0	0	0	0	0	0	0	0	0
放射線科		0	0	0	0	0	0	0	0	0	0	0	0	0
麻酔科		0	0	0	0	0	0	0	0	0	0	0	0	0
歯科口腔外科		2	1	2	3	1	2	2	2	2	2	2	2	23
形成外科		0	0	0	0	0	0	0	0	0	0	0	0	0
心療内科		0	0	0	0	0	0	0	0	0	0	0	0	0
循環器内科		0	0	0	0	0	0	0	0	0	0	0	0	0
緩和ケア内科		0	0	0	0	0	0	0	0	0	0	0	0	0
在宅診療科		0	0	0	0	0	0	0	0	0	0	0	0	0
合 計		261	223	277	251	265	278	268	288	273	285	287	331	3,287

入院 化学療法剤注射調製件数

調製数 = 患者数

病棟	月	4月	5月	6月	7月	8月	9月	10月	11月	12月	1月	2月	3月	年 間
I C U		0	0	0	0	0	0	0	0	2	0	0	0	2
4 B		0	0	0	0	0	0	0	0	1	0	0	1	2
5 A		0	0	0	0	0	0	0	0	0	0	0	0	0
5 B		12	8	6	6	3	5	12	9	4	3	2	5	75
6 A		12	9	10	14	11	7	10	14	16	14	18	8	143
6 B		5	14	7	7	5	4	4	9	5	6	2	7	75
7 A		57	20	46	59	34	71	67	69	102	88	100	62	775
7 B		0	0	0	0	0	0	0	0	0	0	0	0	0
8 A		0	0	0	0	0	0	0	0	0	0	0	1	1
合 計		86	51	69	86	53	87	93	101	130	111	122	84	1,073

T P N件数

病棟 \ 月	4月	5月	6月	7月	8月	9月	10月	11月	12月	1月	2月	3月	合計
I C U	0	0	0	0	1	0	0	0	1	2	0	0	4
4 B	0	0	0	0	0	1	0	0	0	0	3	0	4
5 A	0	0	0	0	0	0	0	0	0	0	0	0	0
5 B	0	0	1	0	0	0	0	15	9	1	0	0	26
6 A	1	0	0	5	7	3	0	0	0	2	1	0	19
6 B	15	7	43	19	8	1	0	6	4	13	0	0	116
7 A	13	6	12	13	9	7	8	0	0	6	0	3	77
7 B	0	0	0	0	0	0	0	1	0	3	0	0	4
8 A	0	0	0	0	0	0	0	0	0	0	0	0	0
8 B	0	0	0	0	0	0	0	0	0	0	0	0	0
合 計	29	13	56	37	25	12	8	22	14	27	4	3	250
1日平均	1.38	0.72	2.55	1.85	1.19	0.60	0.38	1.10	0.70	1.42	0.22	0.14	1.03

後発医薬品使用割合

		4月	5月	6月	7月	8月	9月	10月	11月	12月	1月	2月	3月
後発医薬品使用数量	①	103,434	94,873	106,695	109,876	102,169	107,988	118,878	108,745	130,549	111,324	96,327	127,292
後発医薬品のある 先発医薬品使用数量	②	5,564	4,573	5,922	7,232	5,756	4,486	5,546	10,363	5,884	5,550	4,108	5,214
後発医薬品使用割合	①												
	①+②	94.9%	95.4%	94.7%	93.8%	94.7%	96.0%	95.5%	91.3%	95.7%	95.3%	95.9%	96.1%

入退院支援件数

	4月	5月	6月	7月	8月	9月	10月	11月	12月	1月	2月	3月	合計
内 科	12	24	26	14	23	27	24	4	17	17	13	16	217
消化器内科	1	1	0	1	0	1	0	1	3	1	3	5	17
腫瘍内科	0	0	0	0	0	0	0	0	0	0	0	1	1
血液内科	0	0	0	1	0	0	0	0	0	0	4	0	5
糖尿病代謝内科	0	0	1	0	0	0	0	0	0	0	7	1	9
循環器内科	25	25	26	24	23	29	22	27	19	11	16	21	268
呼吸器外科	3	1	4	4	1	3	4	4	2	3	3	3	35
呼吸器内科	4	3	4	4	1	2	6	4	7	4	3	3	45
心療内科	0	0	0	0	0	0	0	0	0	0	0	0	0
小児科	0	0	0	0	0	0	0	0	0	0	0	1	1
外 科	0	2	1	0	1	1	4	0	1	0	0	1	11
乳腺外科	1	2	1	5	1	3	5	5	4	5	3	3	38
消化器外科	18	16	17	19	15	15	13	28	18	14	15	21	209
整形外科	5	8	5	4	4	1	2	2	3	2	3	5	44
産婦人科	0	0	0	0	0	0	0	0	0	0	0	0	0
泌尿器科	16	16	16	24	21	18	24	29	15	25	16	23	243
脳神経外科	1	1	6	7	5	0	3	0	4	0	3	2	32
脳神経内科	0	0	0	0	0	0	0	0	0	0	1	1	2
眼 科	0	0	3	6	3	9	0	12	7	6	4	1	51
耳鼻いんこう科	0	0	0	0	0	0	0	0	0	0	0	0	0
皮膚科	0	0	0	0	0	0	0	0	0	0	0	0	0
形成外科	3	2	3	3	2	2	3	2	2	2	1	1	26
麻酔科	0	0	0	0	0	0	0	0	0	0	0	0	0
放射線科	0	0	0	0	0	0	0	0	0	0	0	0	0
緩和ケア内科	0	0	0	0	0	0	0	0	0	0	0	0	0
歯科口腔外科	0	2	0	0	0	0	0	0	0	0	0	0	2
在宅診療科	0	0	0	0	0	0	0	0	0	0	0	0	0
合 計	89	103	113	116	100	111	110	118	102	90	95	109	1,256

ポリファーマシー件数

	4月	5月	6月	7月	8月	9月	10月	11月	12月	1月	2月	3月	合計
薬剤総合評価 調整加算	13	21	29	26	15	19	35	18	37	30	25	29	297
薬剤調整加算	5	4	11	9	3	8	14	7	14	12	6	14	107

治験実施報告

製造販売後調査（市販後調査）

内科	0 件
消化器内科	1 件
腫瘍内科	1 件
血液内科	1 件
糖尿病代謝内科	1 件
循環器内科	0 件
呼吸器内科	1 件
呼吸器外科	1 件
脳神経外科	0 件
脳神経内科	1 件
小児科	1 件
消化器外科	1 件
整形外科	0 件
産婦人科	0 件
泌尿器科	0 件
皮膚科	0 件
麻酔科	0 件
歯科口腔外科	1 件

14. リハビリテーション科業務実績

療法別 リハビリテーション単位数

		4月	5月	6月	7月	8月	9月	10月	11月	12月	1月	2月	3月	合計
理学療法	入院	3,361	3,142	3,706	3,697	3,471	3,591	3,651	3,707	3,939	3,929	3,453	4,218	43,865
	外来	1,200	970	1,155	1,122	1,163	1,092	1,089	1,056	911	820	788	1,053	12,419
	総数	4,561	4,112	4,861	4,819	4,634	4,683	4,740	4,763	4,850	4,749	4,241	5,271	56,284
作業療法	入院	1,437	1,361	1,527	1,524	1,424	1,460	1,457	1,459	1,605	1,497	1,295	1,700	17,746
	外来	141	120	165	155	189	188	205	231	161	177	142	248	2,122
	総数	1,578	1,481	1,692	1,679	1,613	1,648	1,662	1,690	1,766	1,674	1,437	1,948	19,868
言語聴覚療法	入院	813	958	1,251	971	901	956	1,034	1,016	1,170	1,088	1,011	1,190	12,359
	外来	24	16	16	10	12	26	25	18	20	12	6	35	220
	総数	837	974	1,267	981	913	982	1,059	1,034	1,190	1,100	1,017	1,225	12,579
合計	入院	5,611	5,461	6,484	6,192	5,796	6,007	6,142	6,182	6,714	6,514	5,759	7,108	73,970
	外来	1,365	1,106	1,336	1,287	1,364	1,306	1,319	1,305	1,092	1,009	936	1,336	14,761
	総数	6,976	6,567	7,820	7,479	7,160	7,313	7,461	7,487	7,806	7,523	6,695	8,444	88,731

摂食機能療件数

		4月	5月	6月	7月	8月	9月	10月	11月	12月	1月	2月	3月	合計
摂食機能療法		25	13	11	3	12	38	17	18	19	12	4	8	180

疾患別 リハビリテーション単位数

		4月	5月	6月	7月	8月	9月	10月	11月	12月	1月	2月	3月	合計
脳血管疾患等 リハ	入院	2,476	2,361	2,966	2,590	2,514	2,984	2,958	2,400	2,899	2,852	2,455	3,414	32,869
	外来	56	50	44	36	36	63	68	71	48	41	17	56	586
廃用症候群 リハ	入院	338	318	511	481	410	475	517	597	501	444	328	417	5,337
	外来	21	1	0	5	1	4	5	5	4	2	0	2	50
運動器リハ	入院	1,617	1,621	1,741	1,919	1,878	1,467	1,519	2,114	2,198	2,129	1,894	2,025	22,122
	外来	230	188	266	259	300	258	252	233	164	185	193	306	2,834
心大血管疾患 リハ	入院	601	435	438	387	388	471	580	474	463	469	518	580	5,804
	外来	1,058	867	1,026	987	1,026	981	994	996	876	780	726	972	11,289
呼吸器リハ	入院	357	488	502	531	363	443	376	333	351	370	360	498	4,972
	外来	0	0	0	0	0	0	0	0	0	0	0	0	0
がんリハ	入院	222	238	326	284	243	167	192	264	302	250	204	174	2,866
	外来	0	0	0	0	1	0	0	0	0	1	0	0	2
合計	入院	5,611	5,461	6,484	6,192	5,796	6,007	6,142	6,182	6,714	6,514	5,759	7,108	73,970
	外来	1,365	1,106	1,336	1,287	1,364	1,306	1,319	1,305	1,092	1,009	936	1,336	14,761
	総数	6,976	6,567	7,820	7,479	7,160	7,313	7,461	7,487	7,806	7,523	6,695	8,444	88,731

15. 栄養科・栄養治療室実績報告書

①患者給食数

給食数	4月	5月	6月	7月	8月	9月	10月	11月	12月	1月	2月	3月	総合計	月平均
一般食	10,273	10,064	10,571	10,401	13,286	11,451	10,301	9,779	10,740	11,934	10,219	10,702	129,721	10,810
特別治療食 (加算)	11,349	11,823	10,248	11,141	10,901	10,915	11,808	11,987	12,093	12,931	12,038	14,164	141,398	11,783
特別治療食 (非加算)	1,042	894	1,123	1,316	1,122	1,588	1,139	1,434	973	1,011	1,162	1,004	13,808	1,151
合計	22,664	22,781	21,942	22,858	25,309	23,954	23,248	23,200	23,806	25,876	23,419	25,870	284,927	23,744
特別食比率 (%)	50.1	51.9	46.7	48.7	43.1	45.6	50.8	51.7	50.8	50.0	51.4	54.8	49.6	

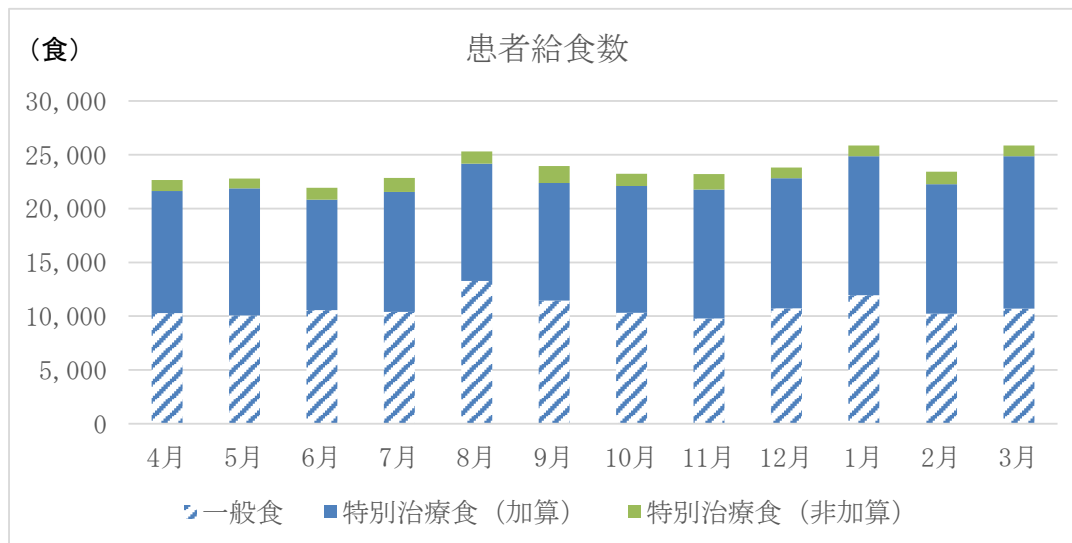

②栄養食事指導件数

	4月	5月	6月	7月	8月	9月	10月	11月	12月	1月	2月	3月	合計	総計
個人 (外来)	160	145	168	185	179	169	171	182	170	162	121	185	1,997	6,127
個人 (入院)	330	326	292	343	290	341	346	395	402	377	309	379	4,130	
在宅患者訪問	0	0	0	0	0	0	0	0	0	0	0	0	0	

③集団栄養食事指導件数

	4月	5月	6月	7月	8月	9月	10月	11月	12月	1月	2月	3月	合計	総計
集団 (外来)	0	0	0	0	0	0	0	0	0	0	0	0	0	126
集団 (入院)	16	12	7	12	6	14	12	14	8	9	5	11	126	

④糖尿病透析予防指導指導件数

	4月	5月	6月	7月	8月	9月	10月	11月	12月	1月	2月	3月	合計
外来	41	47	51	46	60	42	59	38	49	38	38	58	567

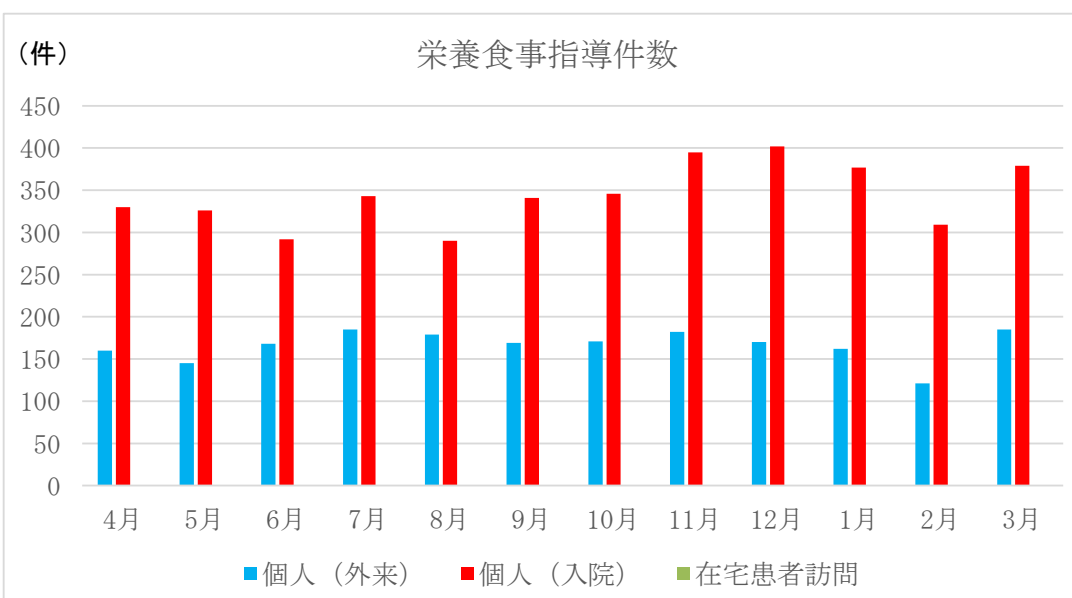

⑤栄養食事指導内訳（病名別）

病名	4月	5月	6月	7月	8月	9月	10月	11月	12月	1月	2月	3月	合計
糖尿病	143	152	119	143	137	75	135	147	123	132	111	137	1,554
糖尿病腎症	11	7	7	7	2	58	10	7	6	15	9	10	149
脂質異常症	30	19	30	45	35	9	47	45	49	54	43	49	455
心臓疾患	97	92	99	99	86	51	117	119	123	127	105	116	1,231
高血圧症	51	54	71	67	63	80	44	86	68	56	49	80	769
腎臓疾患	35	47	34	40	35	88	40	37	47	39	26	52	520
膵臓疾患	4	4	4	6	3	29	9	6	6	3	2	7	83
肝臓疾患	5	5	5	8	5	4	3	7	6	2	1	7	58
高度肥満症	2	9	5	8	3	6	7	4	2	7	4	7	64
胃・十二指腸潰瘍	2	1	4	5	2	5	5	4	8	6	4	3	49
消化管術後	28	15	9	15	14	8	15	25	26	21	17	20	213
炎症性腸疾患	3	2	0	0	1	15	3	0	0	1	0	0	25
貧血症	5	6	2	2	1	1	0	1	11	2	3	4	38
痛風	0	0	0	0	1	2	1	2	1	2	0	0	9
小児食物アレルギー	10	9	8	5	11	2	12	7	5	4	8	7	88
ガラクトース血症	0	0	0	0	0	0	0	0	0	0	0	0	0
妊娠高血圧症候群	0	0	0	0	0	0	0	0	0	0	0	0	0
摂食嚥下機能低下	7	9	7	6	8	1	4	8	9	6	2	3	70
低栄養	12	8	11	11	8	9	4	6	13	9	5	3	99
がん	42	27	39	58	50	35	51	62	61	50	38	52	565
その他	3	5	6	3	4	24	10	4	8	3	3	7	80
合計	490	471	460	528	469	502	517	577	572	539	430	564	6,119

16. 臨床工学科

医療機器業務

中央管理機器使用件数

	4月	5月	6月	7月	8月	9月	10月	11月	12月	1月	2月	3月	合計
輸液ポンプ	459	418	479	456	509	430	465	488	497	457	453	487	5,598
シリンジポンプ	136	137	134	133	166	128	128	105	170	160	163	149	1,709
人工呼吸器	20	30	27	24	37	21	23	16	28	28	32	31	317
モニタリングシステム	2	2	1	1	2	2	0	0	1	1	0	1	13
経腸栄養ポンプ	29	33	26	26	39	34	18	12	19	20	14	22	292
総件数	646	620	667	640	753	615	634	621	715	666	662	690	7,929

中央管理機器点検件数

		4月	5月	6月	7月	8月	9月	10月	11月	12月	1月	2月	3月	合計
輸液ポンプ	通常点検	379	354	395	419	416	411	407	423	439	372	391	457	4,863
	定期点検	43	42	65	35	56	58	48	68	50	52	61	50	628
	総点検数	422	396	460	454	472	469	455	491	489	424	452	507	5,491
シリンジポンプ	通常点検	123	132	137	116	125	134	121	115	152	127	144	139	1,565
	定期点検	27	25	21	22	23	38	28	22	46	22	22	30	326
	総点検数	150	157	158	138	148	172	149	137	198	149	166	169	1,891
人工呼吸器	通常点検	7	11	9	8	18	20	20	12	24	20	30	20	199
	定期点検	13	13	17	14	8	3	2	8	7	2	5	5	97
	総点検数	20	24	26	22	26	23	22	20	31	22	35	25	296
モニタリングシステム	通常点検	1	1	0	0	0	0	1	0	1	0	0	0	4
	定期点検	1	1	1	0	2	0	3	0	1	0	0	1	10
	総点検数	2	2	1	0	2	0	4	0	2	0	0	1	14
経腸栄養ポンプ	通常点検	23	28	20	19	25	29	11	10	14	17	12	20	228
	定期点検	8	0	0	1	0	7	2	1	0	0	0	10	29
	総点検数	31	28	20	20	25	36	13	11	14	17	12	30	257
総件数	625	607	665	634	673	700	643	659	734	612	665	732	7,949	

中央管理機器以外の医療機器定期点検

12誘導心電計	4台	2ヶ月毎	個人用透析装置	4台	3ヶ月毎
モニタ付除細動器	6台	2ヶ月毎	多人数用透析装置	21台	3ヶ月毎
IABP	1台	1ヶ月毎	RO水処理装置	1台	毎日
PCPS	1台	1ヶ月毎	個人用RO水処理装置	2台	1週間毎
AED	9台	毎日/1ヶ月毎	浸透圧計	1台	6ヶ月毎
熱希釈心拍出量計	1台	12ヶ月毎	スペクトラ幹細胞分離器	1台	12ヶ月毎
インファントウォーマー	5台	6ヶ月毎	YAGレーザー	1台	1ヶ月毎
膀胱鏡洗浄機	1台	3ヶ月毎	フライトヘルメット	5台	3ヶ月毎
院内自動血圧計	10台	6ヶ月毎	イクエータ	1台	6ヶ月毎
CPM	2台	6ヶ月毎	セルセーバー	1台	1ヶ月毎
超音波骨折治療器	2台	6ヶ月毎	無影灯	8室	6ヶ月毎
高低体温維持装置	1台	2ヶ月毎	シーリングアーム	8室	6ヶ月毎
ドリップアイ	15台	6ヶ月毎	麻酔器（手術センター）	8台	6ヶ月毎
生体情報監視装置	12台	4ヶ月毎	電気メス	13台	6ヶ月毎
ベットサイドモニター	62台	6ヶ月毎	ネオテーブル	3台	12ヶ月毎
血液浄化用装置	3台	4ヶ月毎	分娩監視装置	3台	6ヶ月毎
経皮炭酸ガスモニタ	1台	6ヶ月毎	サイパップ	1台	3ヶ月毎
クベース	5台	6ヶ月毎	滅菌センター機器	5台	1ヶ月毎
光線治療器	2台	6ヶ月毎	吸引娩出器	2台	6ヶ月毎
パラパック	1台	2ヶ月毎	エアーマット	32台	6ヶ月毎

医療機器修理件数

		4月	5月	6月	7月	8月	9月	10月	11月	12月	1月	2月	3月	合計
院 内		33	37	40	33	49	41	42	50	35	32	26	39	457
外 注	有 償	3	1	7	3	1	5	3	3	2	2	2	7	39
	無 償	1	0	2	1	0	0	0	2	0	2	0	1	9
総 件 数		37	38	49	37	50	46	45	55	37	36	28	47	505

臨床技術提供業務

人工呼吸器管理	250件	(1日平均6台使用中点検)
高気圧酸素療法	108件	(延べ641回)
心臓カテーテル検査介助	223件	
経皮的冠動脈形成術介助	255件	
経皮的腎動脈形成術介助	0件	
末梢血管カテーテル治療介助	42件	
電気生理学検査 (EPS)	2件	
心筋焼灼術 (ABL)	111件	
バルーン大動脈弁形成術 (BAV)	0件	
心嚢穿刺介助	10件	
副腎静脈採血	0件	
IVCフィルター介助	3件	
体外式一時ペーシング介助	27件	
ペースメーカー外来ペースメーカーチェック	667件	(外来42日間・内ICD48件・CRTD12件・S-ICD16件)
院内ペースメーカーチェック	139件	(内ICD7件・CRTD6件・S-ICD4件)
ペースメーカー埋め込み術介助	38件	
ペースメーカー交換術介助	12件	
ペースメーカー感染処置介助	1件	
ペースメーカーリード再留置介助	1件	
PCPS	9件	(延べ35日間)
頭頸部血管造影介助	106件	
頭頸部血管治療介助	94件	
腹部血管造影検査・治療介助	22件	
術中自己血回収装置操作	0件	
経尿道的尿管結石破碎術 (TUL) 介助	56件	
経皮的腎結石破碎術 (PNL) 介助	11件	
緊急 (臨時含む) 透析	76件	(内ECUM11件)
持続的血液濾過透析	45件	(延べ209日間)
血漿交換	0件	(延べ0回)
Plasma filtrated Diafiltration (PDF)	0件	(0回)
c-PDF	1件	(延べ3回)
エンドトキシン吸着	1件	(延べ1回)
腹水・胸水濾過濃縮	12件	(延べ38回)
GCAP	4症例	(19回)
吸着式潰瘍治療法 (レオカーナ)	1症例	(6回)
末梢血幹細胞採取	3症例	(延べ4回)
再循環率測定 (実血流量測定・血液量測定)	39症例	(延べ69回)
SPP	153人	(延べ275件)
インボディー	72人	(延べ129件)
超音波エコー シャントのみ (断層法)	96人	(延べ176件)
超音波エコー シャントのみ (ドプラ法)	95人	(延べ170件)

院内教育業務

	4月	5月	6月	7月	8月	9月	10月	11月	12月	1月	2月	3月	合計
病棟学習会開催	2	0	0	1	2	0	0	0	1	0	0	0	6
院内セミナー	0	0	0	1	0	0	0	0	0	0	0	0	1
看護師卒後研修	0	2	0	1	1	0	0	0	0	0	0	0	4
総 件 数	2	2	0	3	3	0	0	0	1	0	0	0	11

17. 患者家族支援室実績

相談件数

ケース件数 (実人数)	月別													合計
	4月	5月	6月	7月	8月	9月	10月	11月	12月	1月	2月	3月		
入院	287	281	286	293	295	318	309	296	283	320	275	340	3,583	
外来	39	41	38	40	36	25	41	28	42	22	30	28	410	
合計	326	322	324	333	331	343	350	324	325	342	305	368	3,993	

月別		4月	5月	6月	7月	8月	9月	10月	11月	12月	1月	2月	3月	合計
相談総数	(延人数)	941	890	967	944	983	948	997	948	875	911	852	1,121	11,377

相談分類 (ケースにより重複相談あり)

分類	月													合計
	4月	5月	6月	7月	8月	9月	10月	11月	12月	1月	2月	3月		
生活保護	新規申請	3	4	3	2	6	4	0	0	1	0	1	6	30
	継続	1	0	1	0	1	1	0	1	0	0	0	1	6
障害	自立支援医療	1	1	2	0	6	1	6	2	0	3	1	1	24
	障害サービス	4	2	7	11	3	3	0	2	0	1	0	0	33
	手帳	8	14	11	9	21	11	27	16	8	9	14	13	161
介護	介護保険申請	14	11	14	13	17	6	15	15	11	14	18	18	166
	サービス	16	5	2	7	7	6	15	8	6	7	3	8	90
指定難病・小児慢性特定疾患		8	12	9	8	13	9	10	5	3	4	3	4	88
肝炎	助成	2	1	0	0	0	1	6	0	5	5	3	2	25
	訴訟	0	0	0	0	0	1	0	0	0	0	0	0	1
生活困窮		2	0	1	5	4	5	3	1	3	3	6	8	41
経済的支援	高額医療	5	6	2	6	4	7	10	3	6	7	2	1	59
	傷病手当金	1	1	2	1	1	2	3	1	2	0	1	1	16
	障害年金	1	2	4	3	3	1	7	5	1	0	0	0	27
	その他	0	1	4	5	2	2	20	16	3	3	2	7	65
療養相談		179	163	177	176	171	160	191	169	188	181	181	219	2,155
転院入所		286	311	291	246	300	334	302	306	276	351	278	353	3,634
在宅退院(帰所)		375	331	389	400	380	354	351	390	308	315	320	461	4,374
在宅療養		35	16	19	31	28	23	18	23	31	12	27	17	280
受診相談		17	10	20	15	6	10	5	0	12	1	4	6	106
入院相談(レスパイト含む)		16	11	11	20	19	11	23	17	9	11	7	16	171
心理的支援		5	0	7	0	3	2	1	1	0	0	0	3	22
虐待・DV・ハイリスク		4	4	4	7	9	7	2	2	3	4	0	5	51
権利擁護関係		2	1	12	2	0	1	5	1	0	0	2	0	26
苦情		1	0	0	0	0	1	1	1	2	2	0	1	9
その他		14	13	22	16	16	13	15	13	17	4	5	9	157
合計		1,000	920	1,014	983	1,020	976	1,036	998	895	937	878	1,160	11,817

介護保険主治医意見書取扱数

介護保険主治医意見書	月													合計
	4月	5月	6月	7月	8月	9月	10月	11月	12月	1月	2月	3月		
	64	69	72	62	83	71	68	67	60	71	70	104	861	

自立支援医師意見書取扱数

自立支援医師意見書	月													合計
	4月	5月	6月	7月	8月	9月	10月	11月	12月	1月	2月	3月		
	0	2	3	4	2	3	5	8	7	1	1	1	37	

訪問看護指示書作成数

訪問看護指示書	月													合計
	4月	5月	6月	7月	8月	9月	10月	11月	12月	1月	2月	3月		
新規	33	20	22	25	30	38	30	22	25	21	22	33	321	
更新	63	44	40	58	39	51	60	55	39	65	36	61	611	

自宅退院者数（地域関係機関への紹介者数）

自宅退院者	4月	5月	6月	7月	8月	9月	10月	11月	12月	1月	2月	3月	合計
	71	69	66	67	91	72	76	81	66	66	67	81	873

内訳

ケアマネージャー (地域包括支援センター含む)	54	52	40	42	58	47	45	50	43	43	49	62	585
ケアマネージャー・訪問看護 (訪問リハビリ)ステーション	17	17	25	23	32	25	30	31	22	22	17	18	279
訪問看護ステーション	0	0	0	1	0	0	1	0	0	0	1	0	3
施設 帰所	22	10	21	16	19	14	14	20	12	14	12	18	192
子育て支援課	0	0	0	0	0	0	0	0	0	1	0	1	2
社会福祉課(保護係)	0	0	1	1	1	0	0	0	1	0	0	0	4

転院 ・ 施設入所者数

転院 ・ 施設入所者	4月	5月	6月	7月	8月	9月	10月	11月	12月	1月	2月	3月	合計
	39	42	50	34	44	55	60	40	46	49	28	48	535

内訳

長期療養型病棟	10	7	10	8	12	13	15	10	10	11	8	13	127
回復期リハビリ病棟	15	20	27	17	15	26	28	16	24	24	12	15	239
一般病棟	3	2	1	1	4	2	1	4	5	3	1	8	35
地域包括ケア病棟	8	9	10	4	11	9	8	5	7	10	5	11	97
精神科病棟	0	0	0	1	0	0	0	1	0	0	0	0	2
介護老人保健施設	3	3	2	3	2	1	6	4	0	1	2	1	28
特別養護老人ホーム	0	1	0	0	0	2	1	0	0	0	0	0	4
養護老人ホーム	0	0	0	0	0	1	0	0	0	0	0	0	1
救護施設	0	0	0	0	0	1	0	0	0	0	0	0	1
児童養護施設	0	0	0	0	0	0	1	0	0	0	0	0	1

転院医療機関・施設（2021年4月～2022年3月）

・彦根中央病院	療養病棟	72人	介護老人保健施設		
	リハビリ病棟	96人	・アロフエンテ彦根	8人	
	一般病棟	2人	・パストラルとよさと	9人	
・友仁山崎病院	療養病棟	29人	・リハビリセンターあゆみ	2人	
	地域包括ケア病棟	35人	・エスペラル近江八幡	8人	
	一般病棟	3人	・坂田メディケアセンター	1人	
・豊郷病院	リハビリ病棟	80人	特別養護老人ホーム		
	地域包括ケア病棟	61人	・近江ふるさと園	1人	
	一般病棟	18人	・近江第二ふるさと園	2人	
	精神科病棟	2人	・千松の郷	1人	
・ヴォーリス記念病院	リハビリ病棟	7人	養護老人ホーム		
	療養病棟	2人	・金亀荘	1人	
	一般病棟	1人	救護施設		
・神崎中央病院	療養病棟	15人	・日野溪園	1人	
	リハビリ病棟	21人	児童養護施設		
	一般病棟	2人	・小鳩乳児院	1人	
・近江温泉病院	リハビリ病棟	24人	他府県		
	療養病棟	3人	・音羽記念病院(京都府)	1人	
・東近江敬愛病院	療養病棟	5人	・音羽リハビリテーション病院(京都府)	1人	
・近江八幡総合医療センター	一般病棟	1人	・京都大原記念病院(京都府)	1人	
・湖東記念病院	一般病棟	2人	・関電病院(大阪府)	1人	
・公立甲賀病院	リハビリ病棟	1人	・南大阪病院(大阪府)	1人	
・守山市民病院	リハビリ病棟	2人	・兵庫医科大学病院(兵庫県)	1人	
・野洲病院	リハビリ病棟	1人			
・琵琶湖中央病院	リハビリ病棟	1人			
・滋賀医科大学病院	一般病棟	1人			
・長浜赤十字病院	一般病棟	1人			
・市立長浜病院	リハビリ病棟	3人			
	一般病棟	1人			
・湖北病院	療養病棟	1人			
	包括ケア病棟	1人			
			合計	535人	

18. 地域医療連携室

【紹介率】

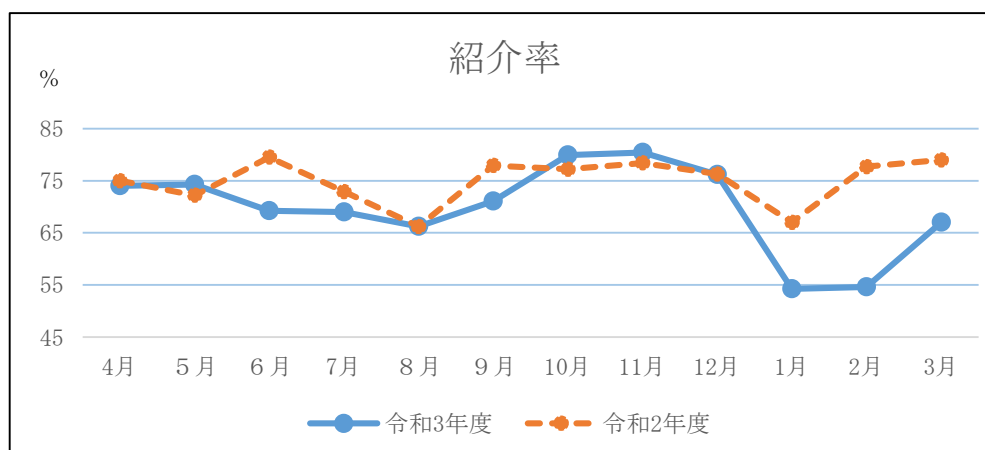

【逆紹介率】

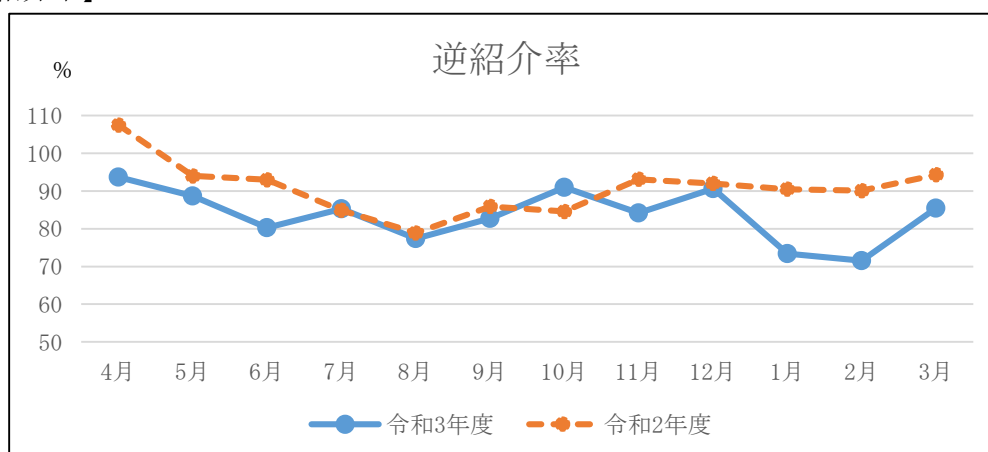

【高度医療機器の共同利用件数】

検査	令和2年度	令和3年度
CT	681 件	748 件
MRI	648 件	710 件
骨塩定量	79 件	252 件
超音波検査	32 件	41 件
一般撮影	0 件	0 件
乳房撮影	3 件	5 件
RI	51 件	36 件
上部内視鏡検査	318 件	365 件
下部内視鏡検査	184 件	236 件

* 共同利用検査としての下部内視鏡検査は平成31年度4月から開始

【びわ湖あさがおネット稼働】

		4月	5月	6月	7月	8月	9月	10月	11月	12月	1月	2月	3月	合計
公開総数		38	31	37	69	64	70	47	37	56	53	41	63	606
圏内の内訳	湖東	23	16	25	51	42	50	40	24	41	32	33	44	421
	湖北	7	6	5	2	9	10	6	7	4	5	8	7	76
	以外	8	9	7	16	13	10	1	6	11	16	0	12	109
WEB 予約		67	65	69	67	66	66	82	67	63	52	55	68	787

びわ湖あさがおネット湖東圏域協議会 年1回開催予定は延期となった。

【開放型病床稼働状況】

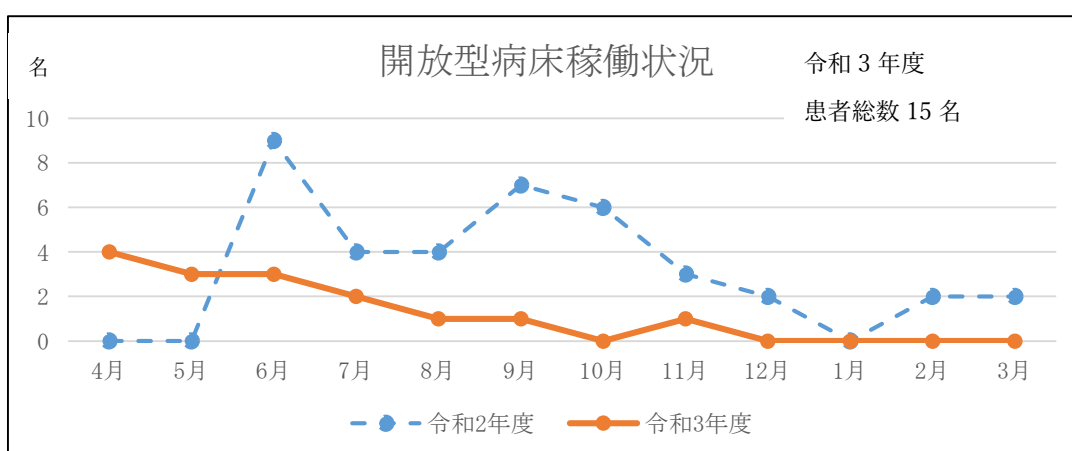

【地域医療従事者研修委員会】

	研修会数	院外参加数	院内参加数
診療部門	6回	36人	99人
看護部門	2回	7人	71人
医療技術者部門	12回	266人	776人
合計	20回	309人	946人

(地域医療連携委員会) 年3回開催

- ① 令和3年7月1日(木) 3階講堂 参加者 院外:6名 院内:6名
 テーマ「かがやき通信の発行について」 経営戦略室事務員 友田 功
 総務課主事 久保田 友里
- ② 令和3年11月18日(木) 3階講堂 参加者 院外:7名 院内:5名
 テーマ「眼瞼下垂について」 形成外科部長 伊藤 文人
 「フットケアについて」 看護師 松居 みゆき
- ③ 第3回は新型コロナウイルス感染拡大のため中止

【出前講座】令和3年度 6回 8/30 コロナ禍のため中止

出前講座出務状況			
日 時	場 所	講 師	受講者数
6/25 (金)	南地区公民館 (ズームにより他7館も受講)	整形外科 小川 貴大	51
7/16 (金)	鳥居本地区公民館 (ズームにより他7館も受講)	在宅診療科 山口 智博	42
10/26 (火)	高宮地域文化センター	地域連携センター長 北川 智美	50
11/18 (木)	河瀬地区公民館 (ズームにより他7館も受講)	感染管理認定看護師 谷 久弥	30
12/3 (金)	ジョイソフティシステムズジャパン(株) 愛知川製造所	栄養科 小野 由美	28
2/15 (火)	旭森地区公民館 (ズームにより他7館も受講)	管理栄養士 振角 英子	63

【地域連携だより】令和3年度 発行回数 10回

月	表紙テーマ	執筆者
4月	令和3年度 新たなスタートをむかえて	院長補佐兼地域連携センター長 北川 智美
5月	ウイズコロナ時代 ～地域医療提供体制を構築します～	副院長 中野 顯
6月	地域で取り組む ～ワンチームの医療を目指して～	内科担当診療局長 來住 優輝
7月	泌尿器医療のオールラウンダーを 目指して	泌尿器科部長 佐野 太一
9月	人生の「質」をとり戻す ～手疾患のエキスパート彦根に来る!!～	整形外科 山本 恭介
10月	地域に支えられ 医療の絆、つよく	糖尿病代謝内科主任部長 黒江 彰
11月	心不全連携に向けて	循環器内科副部長 高橋 宏輔
1月	住みなれた地域で健康をささえ 安心とぬくもりのある病院づくり	事業管理者兼院長 金子 隆昭
2月	安全第一!! 新型コロナと向き合う手術室	麻酔科主任部長 高淵 聡史
3月	感謝 コロナ禍における地域連携	院長補佐兼地域連携センター長 北川 智美

19. 入退院支援室

入院支援件数

	4月	5月	6月	7月	8月	9月	10月	11月	12月	1月	2月	3月
令和2年	134	118	160	194	152	189	181	185	170	157	158	180
令和3年	168	153	235	233	203	204	196	205	198	198	151	186
総予約入院数	333	289	300	324	345	338	355	349	319	304	230	324
予約入院支援割合	51%	53%	78%	72%	59%	60%	55%	59%	62%	65%	66%	57%

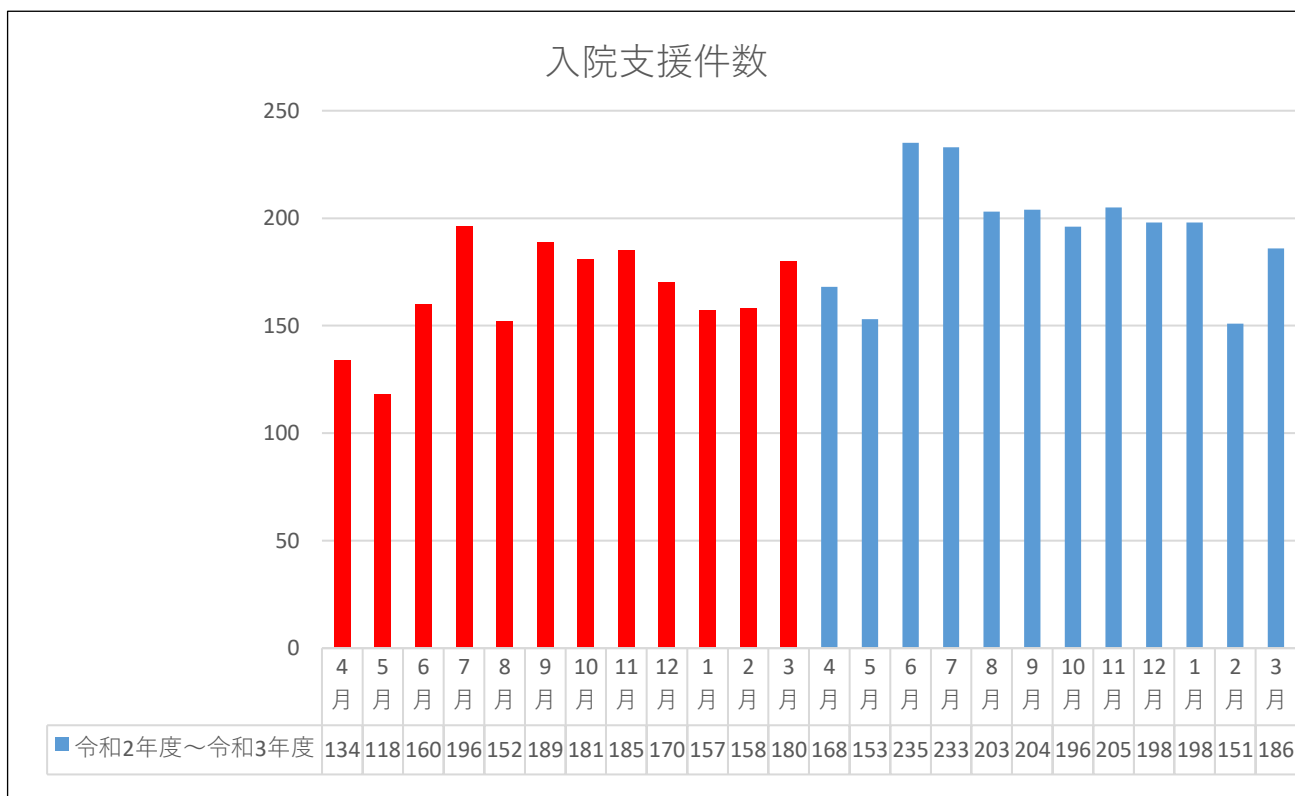

診療科別件数

	4月	5月	6月	7月	8月	9月	10月	11月	12月	1月	2月	3月
歯科口腔外科	35	23	32	44	45	46	39	33	36	34	23	36
整形外科	25	31	37	36	23	19	26	20	21	39	18	31
循環器内科	22	15	37	29	35	34	22	27	22	25	22	26
泌尿器科	23	25	35	28	31	31	37	28	22	32	20	25
消化器内科	7	5	16	10	11	11	8	13	9	6	6	6
消化器外科	23	27	26	28	22	24	31	32	32	30	30	29
乳腺外科	3	6	4	6	4	7	9	4	10	4	7	6
呼吸器内科	0	2	4	6	1	2	1	4	6	4	2	2
呼吸器外科	5	3	7	5	3	5	6	5	3	4	5	3
脳神経外科	4	7	10	13	11	7	5	11	16	7	6	6
腫瘍内科	3	1	3	1	1	2	2	1	2	1	2	1
糖尿病代謝内科	0	1	8	4	8	7	3	5	4	3	1	8
血液内科	4	1	2	2	2	4	2	5	3	0	1	2
形成外科	10	6	9	12	4	4	3	11	5	6	4	1
耳鼻いんこう科	4	0	1	7	1	1	1	5	6	3	3	4
皮膚科	0	0	3	2	1	0	0	1	0	0	0	0
小児科	0	0	1	0	0	0	0	0	1	0	1	0

予約・予約外数

		4月	5月	6月	7月	8月	9月	10月	11月	12月	1月	2月	3月
歯科口腔外科	予約	25	13	20	29	39	33	31	25	27	25	20	32
	予約外	10	10	12	15	6	13	8	8	9	9	3	4
整形外科	予約	14	12	17	16	10	9	19	7	15	17	8	13
	予約外	11	19	20	20	13	10	7	13	6	22	10	18
循環器内科	予約	5	7	10	14	16	15	12	13	6	13	7	13
	予約外	17	8	27	15	19	19	10	14	16	12	15	13
泌尿器科	予約	13	11	16	21	17	18	23	16	13	23	14	19
	予約外	10	14	19	7	14	13	14	12	9	9	6	6
消化器内科	予約	1	2	2	2	4	3	5	6	3	3	3	3
	予約外	6	3	14	8	7	8	3	7	6	3	3	3
消化器外科	予約	14	15	11	19	11	14	23	20	20	20	22	23
	予約外	9	12	15	9	11	10	8	12	12	10	8	6
乳腺外科	予約	3	5	3	6	3	5	6	4	10	4	7	5
	予約外	0	1	1	0	1	2	3	0	0	0	0	1
呼吸器内科	予約	0	0	0	1	0	0	1	2	1	1	0	1
	予約外	0	2	4	5	1	2	0	2	5	3	2	1
呼吸器外科	予約	5	3	3	5	1	3	5	4	3	4	4	3
	予約外	0	0	4	0	2	2	1	1	0	0	1	0
脳神経外科	予約	4	1	1	2	2	2	3	1	0	2	1	3
	予約外	0	6	9	11	9	5	2	10	16	5	5	3
腫瘍内科	予約	0	0	1	1	0	1	1	1	2	0	2	1
	予約外	3	1	2	0	1	1	1	1	0	1	0	0
糖尿病代謝内科	予約	0	0	0	2	4	4	2	1	2	1	1	4
	予約外	0	1	8	2	4	3	1	4	2	2	0	4
血液内科	予約	3	0	0	2	1	3	1	3	3	0	0	2
	予約外	1	1	2	0	1	1	1	2	0	0	1	0
形成外科	予約	4	0	2	5	2	3	1	5	3	1	2	1
	予約外	6	6	7	7	2	1	2	6	2	5	2	0
耳鼻いんこう科	予約	4	0	1	6	1	0	1	4	4	3	3	3
	予約外	0	0	0	1	0	1	1	1	2	0	0	1
皮膚科	予約	0	0	1	0	0	0	0	1	0	0	0	0
	予約外	0	0	2	2	1	0	0	0	0	0	0	0
小児科	予約	0	0	0	0	0	0	0	0	0	0	0	0
	予約外	0	0	1	0	0	0	0	0	1	0	1	0

	4月	5月	6月	7月	8月	9月	10月	11月	12月	1月	2月	3月
予約	95	69	88	131	111	113	134	113	112	117	94	126
予約外	73	84	147	102	92	91	62	93	86	81	57	60
地域	17	14	22	10	17	15	13	22	11	14	4	12
緊急	0	7	4	6	9	8	2	9	23	16	13	2

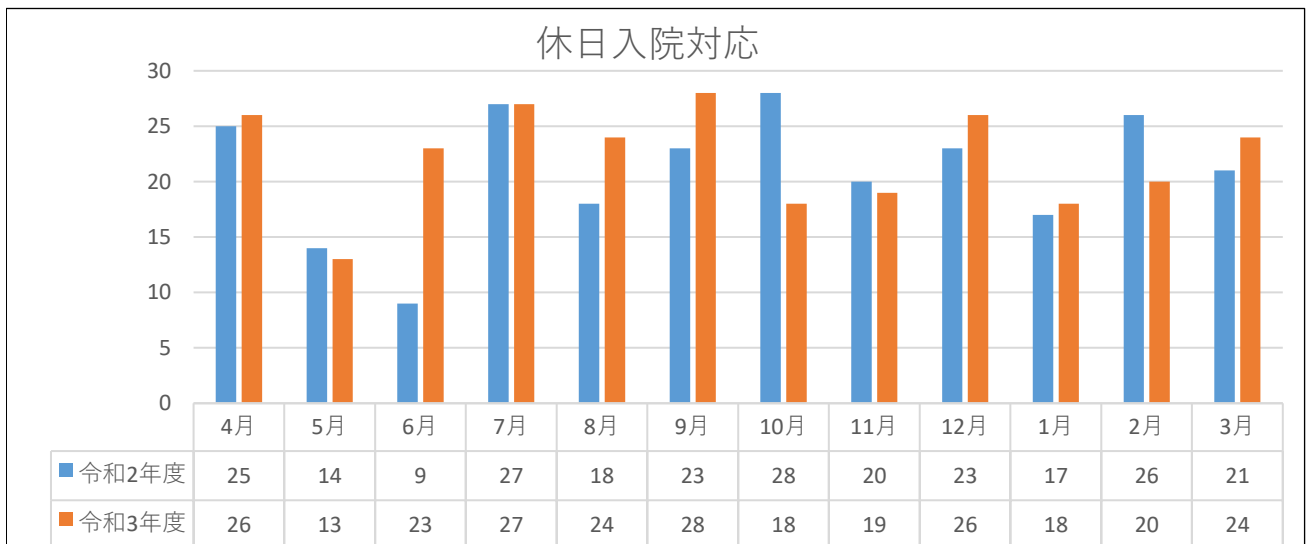
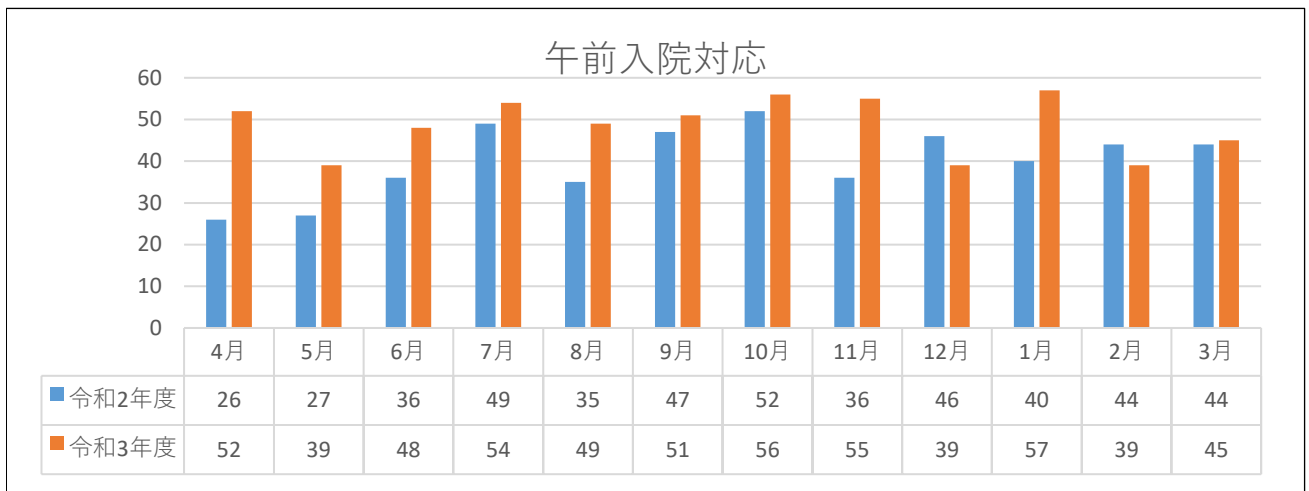
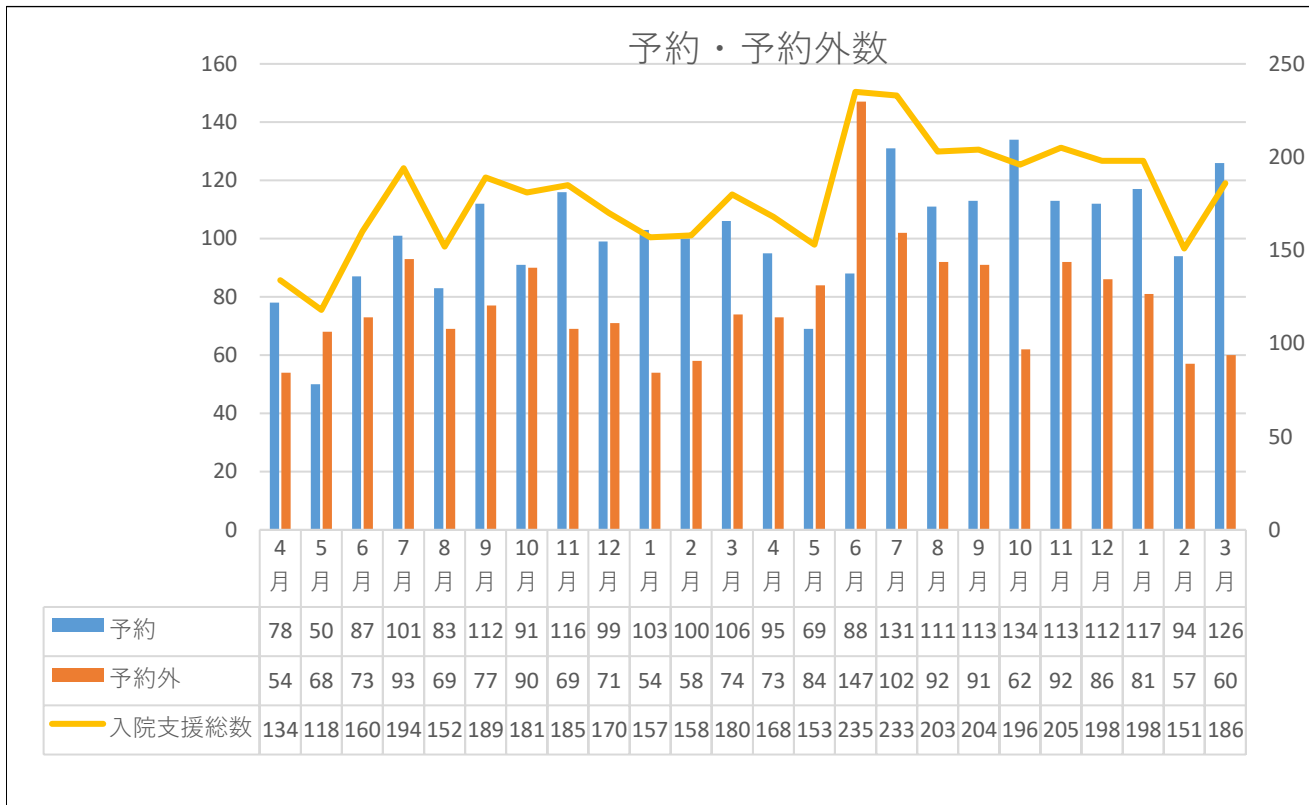

入院時支援加算件数

	4月	5月	6月	7月	8月	9月	10月	11月	12月	1月	2月	3月
令和2年	15	14	17	21	20	15	27	22	27	11	21	29
令和3年	21	30	31	26	42	21	26	25	28	7	18	15
令和3年入院時支援加算1	21	30	31	24	41	20	26	25	28	7	17	14
令和3年入院時支援加算2	0	0	0	2	1	1	0	0	0	0	1	1
入退院支援加算	185	186	202	187	202	199	232	189	191	181	195	207

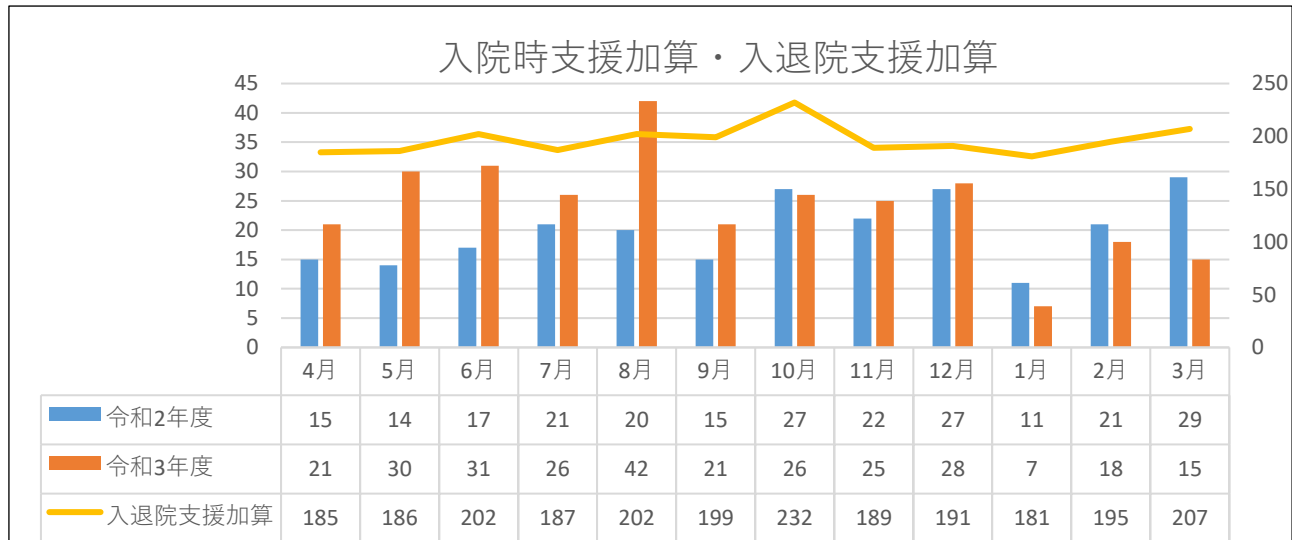

目的

	4月	5月	6月	7月	8月	9月	10月	11月	12月	1月	2月	3月
手術	128	113	140	167	134	134	145	143	131	152	106	133
検査	19	14	38	34	33	30	29	27	26	28	22	27
治療	11	18	49	27	29	30	17	27	31	15	16	18
化学療法	10	8	7	5	7	10	5	8	10	3	7	8

病棟別支援数

	4月	5月	6月	7月	8月	9月	10月	11月	12月	1月	2月	3月
ICU	0	1	1	0	4	2	1	4	4	8	2	0
4B	39	23	37	58	46	51	41	42	49	43	29	43
5A	31	35	40	38	26	20	28	26	23	40	19	28
5B	27	32	48	45	40	35	44	38	35	36	25	31
6A	23	17	40	33	36	35	21	27	24	24	20	28
6B	31	35	39	38	29	39	46	44	49	37	45	38
7A	13	7	19	14	13	14	12	17	10	6	9	9
7B	4	3	11	7	9	8	3	7	4	4	2	9
8A	0	0	0	0	0	0	0	0	0	0	0	0

入退院支援室からの栄養指導件数

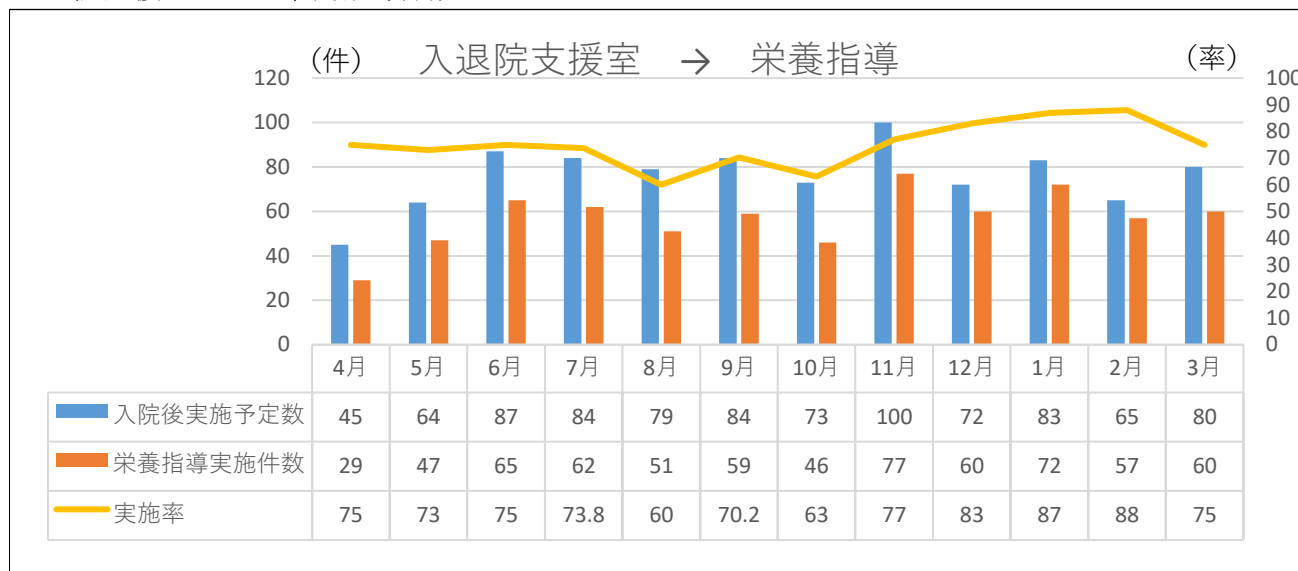

入退院支援栄養指導（周術期）

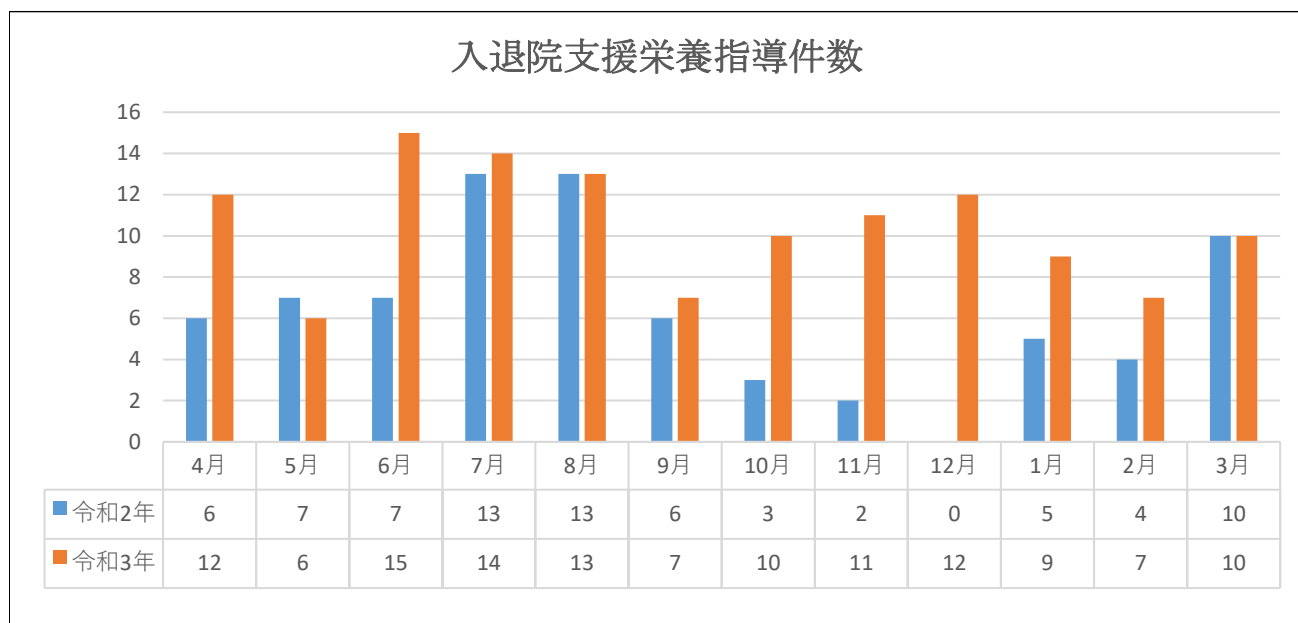

20. 地域連携センター在宅医療支援室実績

1: 訪問延べ件数

	4月	5月	6月	7月	8月	9月	10月	11月	12月	1月	2月	3月	合計
訪問延べ件数	60	33	49	42	38	42	38	48	38	33	38	36	495
(前年度比較)	53	54	58	50	60	50	57	61	67	39	38	44	631
訪問患者実数	26	28	26	26	24	26	28	25	23	24	24	22	—

2: 訪問分類(件)

	4月	5月	6月	7月	8月	9月	10月	11月	12月	1月	2月	3月	合計
往診	16	4	4	5	2	5	7	13	5	3	6	7	77
訪問診療	43	28	45	37	35	36	30	34	33	30	32	28	411
グリーフケア	1	1	0	0	1	1	1	1	0	0	0	1	7
(院内業務)面談 退院前カンファレンス	6	11	2	14	3	6	6	8	1	6	2	9	74
(院内業務)開放病床	0	0	0	0	0	0	0	0	0	0	0	0	0

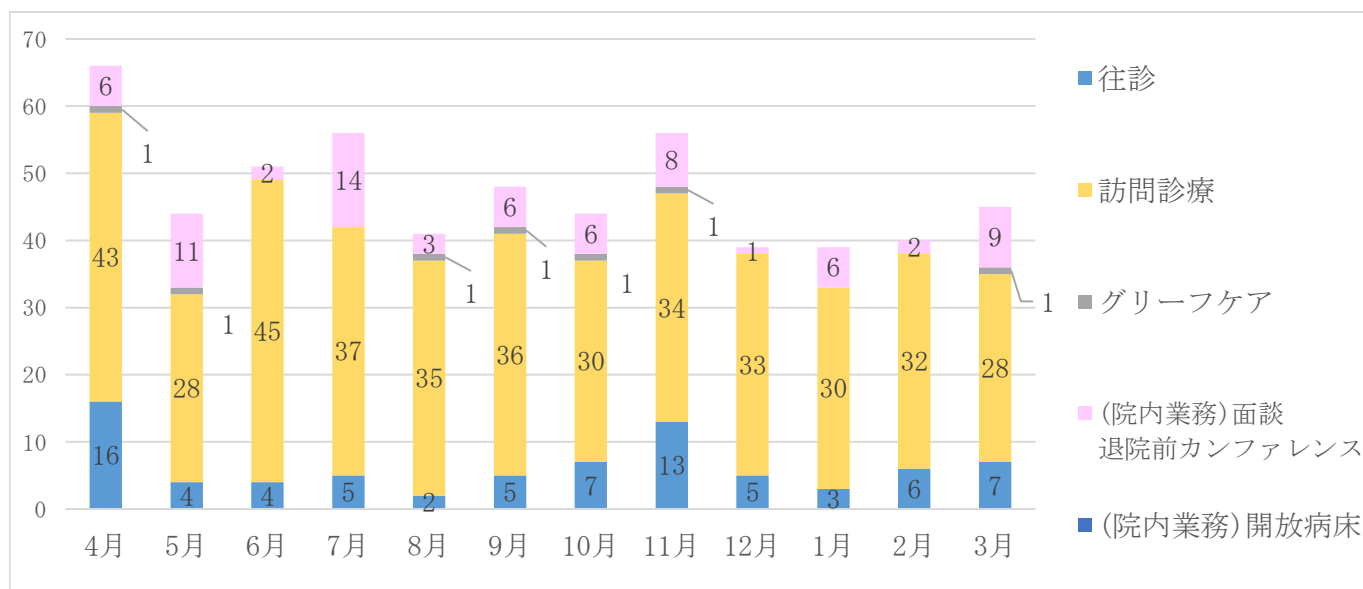

3: 訪問内容(件)

	4月	5月	6月	7月	8月	9月	10月	11月	12月	1月	2月	3月	合計
処置件数	25	9	21	17	19	23	14	29	20	14	9	12	212
開業医からの依頼	0	0	0	0	0	0	1	0	0	0	0	1	2
他職種・他部署からの 同行訪問	1	2	1	3	5	0	2	2	3	6	2	1	28

4: 訪問終結件数

	4月	5月	6月	7月	8月	9月	10月	11月	12月	1月	2月	3月	合計
訪問終結件数	7	2	7	2	5	4	5	6	2	3	3	4	50
内訳	在宅看取り	5	1	3	2	3	2	6	1	2	2	4	34
	入院	2	1	4	0	2	1	3	0	1	1	0	15
	他医院・他機関引き継ぎ	0	0	0	0	0	0	0	1	0	0	0	1

5:看取り患者内訳

看取り患者内訳	4月	5月	6月	7月	8月	9月	10月	11月	12月	1月	2月	3月	合計
	5	1	3	2	3	3	2	6	1	2	2	4	34
在宅	5	1	3	2	3	3	2	6	1	2	2	4	34
病院	0	0	0	0	1	0	1	0	0	0	0	0	2

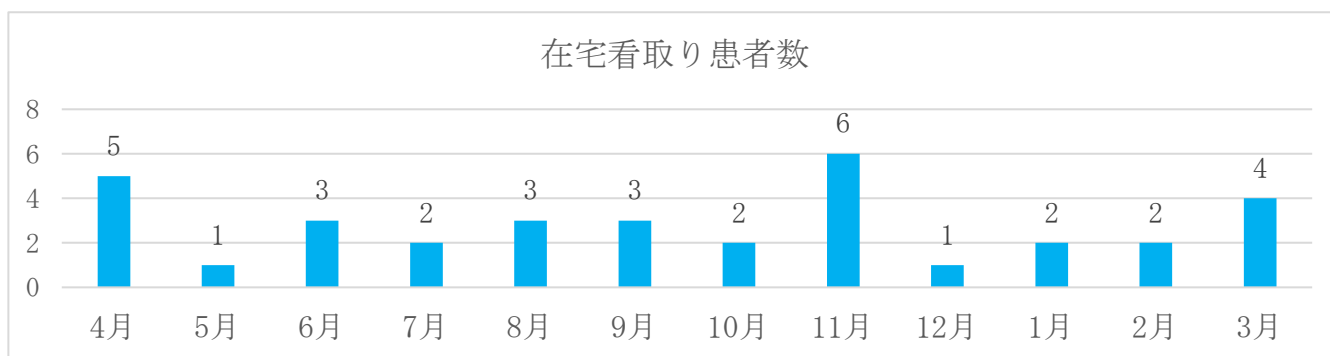

6:新規訪問人数

	4月	5月	6月	7月	8月	9月	10月	11月	12月	1月	2月	3月	合計
院内紹介	5	4	4	2	7	2	4	3	2	4	1	3	41
院外紹介	1	0	1	0	0	0	1	1	0	0	0	0	4
院内相談	11	8	11	10	10	9	8	7	5	6	7	10	102
院外相談	4	6	0	0	2	3	4	2	0	1	0	1	23

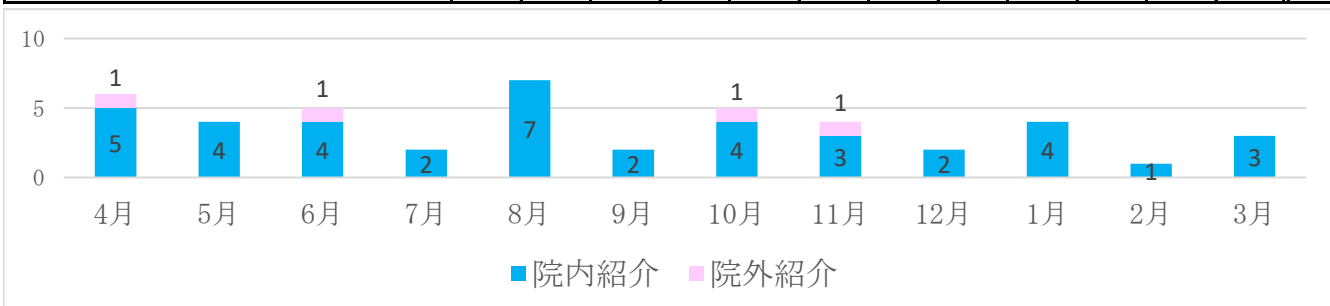

7:地域在宅患者支援

	4月	5月	6月	7月	8月	9月	10月	11月	12月	1月	2月	3月	合計
レスパイト入院受け入れ	2	3	5	4	5	7	4	4	4	1	0	1	40

8:その他

	4月	5月	6月	7月	8月	9月	10月	11月	12月	1月	2月	3月	合計
他部署カンファレンス参加	0	3	2	0	0	0	0	0	0	0	0	0	5

21. 患者サポート相談窓口

1. 患者サポート相談件数

	4月	5月	6月	7月	8月	9月	10月	11月	12月	1月	2月	3月	合計
相談総数	90	71	90	83	88	66	67	70	78	116	103	128	1,050
一件平均時間 (分)	22	22	26	28	27	26	24	22	24	29	28	28	306
直接 対応	39	49	43	21	30	28	16	28	19	22	23	22	340
窓口対応	39	49	43	21	30	28	16	28	19	22	23	22	340
窓口以外	28	11	33	49	41	24	32	30	41	54	42	35	420
間接対応	20	11	13	13	17	14	19	12	18	40	37	53	267

2. サポート相談 機能分類

	4月	5月	6月	7月	8月	9月	10月	11月	12月	1月	2月	3月	合計
情報	70	69	86	78	82	64	67	67	67	101	79	119	949
道具	6	1	3	3	3	1	0	1	4	11	13	6	52
情緒	10	1	1	1	2	1	0	2	7	9	19	21	74
評価	0	0	1	0	1	0	0	0	0	1	0	0	3

3. 内容分類

	4月	5月	6月	7月	8月	9月	10月	11月	12月	1月	2月	3月	合計	令和2年度
治療・診療内容	14	12	13	20	22	22	16	17	18	21	17	28	220	148
健康や病気	1	3	2	1	4	4	1	5	2	2	5	2	32	47
療養	8	18	25	23	18	8	18	10	7	18	16	12	181	92
職員の対応	3	1	2	5	0	1	2	1	3	3	0	2	23	13
かかりつけ医	8	4	3	2	1	0	3	4	2	5	6	3	41	102
医療費に関する相談	0	3	0	0	2	0	0	0	1	2	5	0	13	9
苦情や意見、要望	4	0	1	2	4	3	3	1	6	7	5	7	43	44
院内外からの相談	16	12	19	19	19	16	10	12	24	24	13	36	220	232
患者への直接支援	11	4	4	1	6	4	2	7	4	7	9	6	65	80
情報共有・連携	18	13	18	8	8	7	8	11	7	27	25	25	175	—
その他	5	0	3	2	5	2	4	2	3	2	2	1	31	90
合計	88	70	90	83	89	67	67	70	77	118	103	122	1,044	857

サポート相談内容分類

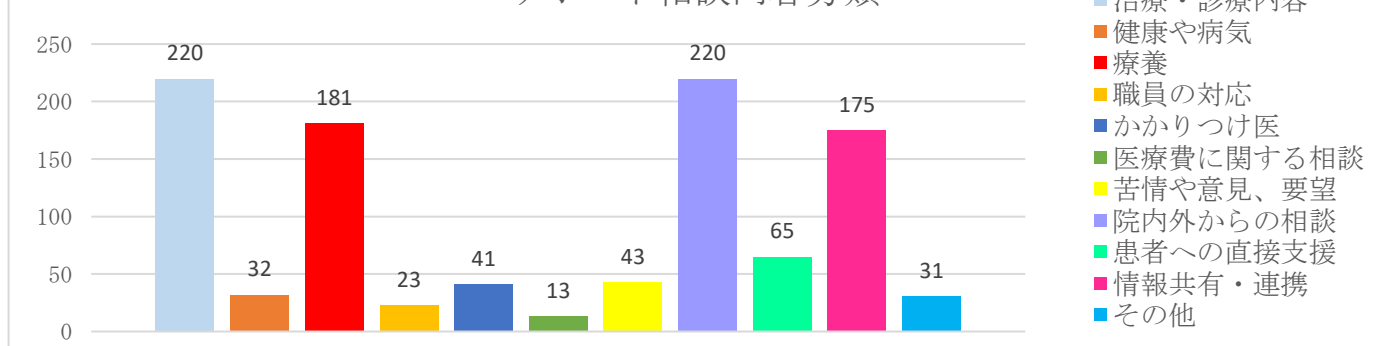

相談件数・相談時間

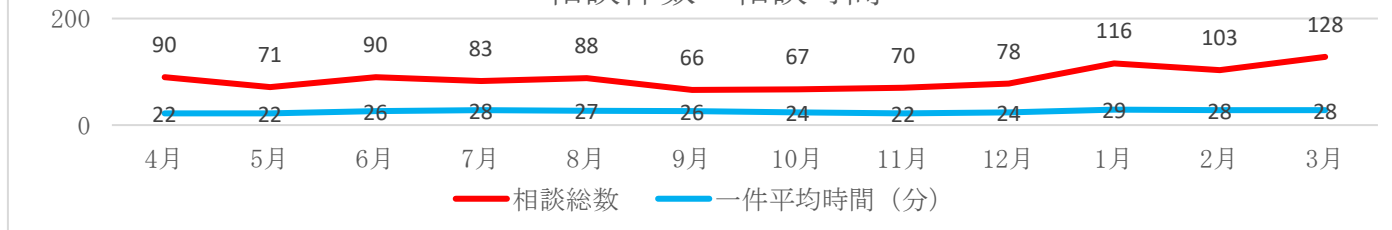

4. 連携先 累計

	4月	5月	6月	7月	8月	9月	10月	11月	12月	1月	2月	3月	合計
医師	12	4	18	8	4	7	6	6	9	8	9	10	101
外来領域看護師	21	23	24	17	6	9	13	9	12	17	18	25	194
病棟看護師	3	2	3	0	1	0	0	1	6	1	0	3	20
地域連携室	2	1	0	0	0	0	0	2	1	0	1	1	8
MSW(患者家族支援室)	4	1	1	2	0	1	0	1	4	8	3	2	27
医事課(委託業者含む)	16	6	5	3	4	5	2	5	8	8	15	9	86
総務課(対策官)	6	6	11	6	2	1	1	0	4	5	4	8	54
医療安全推進室	0	0	2	5	0	1	3	0	4	2	1	2	20
医療技術局	3	0	1	1	1	2	1	1	1	0	0	1	12
がん相談センター	3	0	1	1	1	0	0	0	0	2	0	1	9
認定看護師	1	1	1	0	3	0	0	0	0	1	2	2	11
薬剤師	0	0	0	0	0	0	0	0	1	0	0	0	1
地域包括支援センター	19	11	8	18	19	6	12	12	12	21	15	30	183
ケアマネージャー	9	12	7	11	7	6	5	4	3	7	15	15	101
役所関連	4	2	15	3	3	8	5	7	10	10	2	10	79
他院・他施設看護師	2	4	3	3	12	1	3	1	1	1	1	0	32
訪問看護ステーション	4	4	5	11	6	4	3	3	2	8	4	2	56
薬局	0	0	4	1	1	0	0	0	1	1	0	3	11
その他	1	4	11	10	2	4	3	6	6	6	8	8	69
合計	110	81	120	100	72	55	57	58	85	106	98	132	1,074

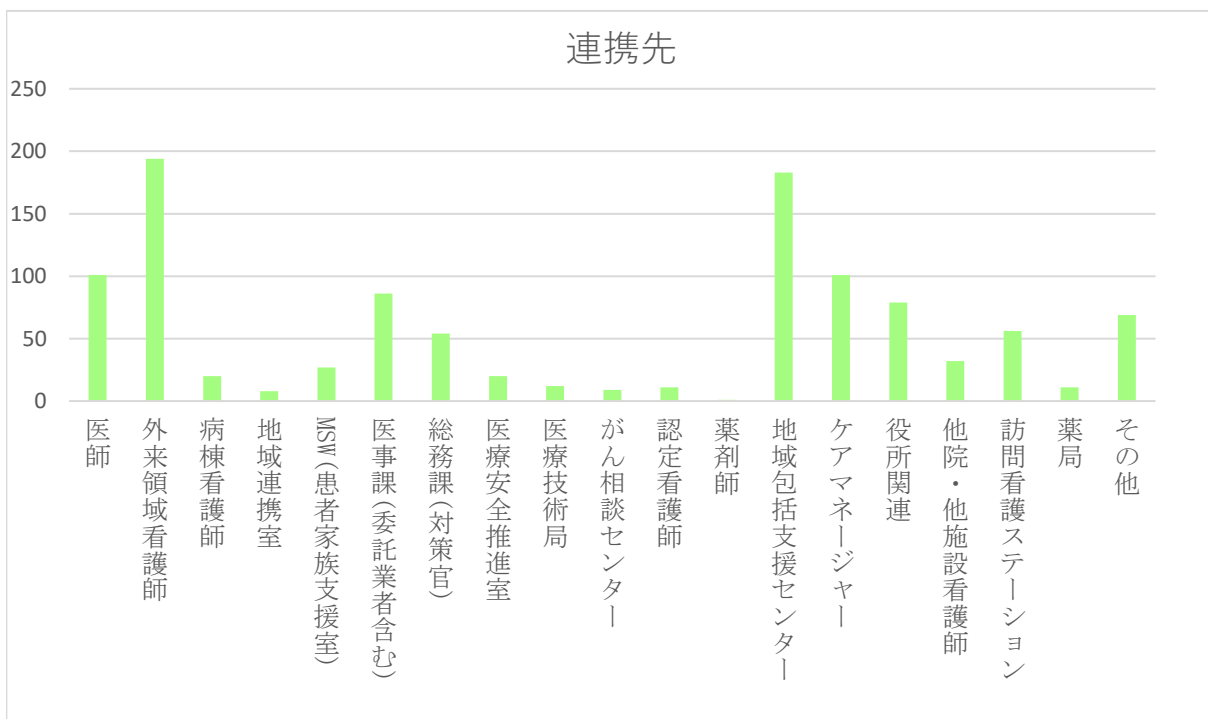

5. 年齢別

年齢	4月	5月	6月	7月	8月	9月	10月	11月	12月	1月	2月	3月	合計
0～17	0	0	5	3	3	5	4	0	2	8	2	9	43
18～39	0	2	10	2	5	3	1	5	4	6	3	3	39
40～64	13	9	28	22	20	12	11	19	19	15	29	18	215
65～74	9	15	10	10	16	13	14	6	11	11	14	18	157
75～	45	39	31	43	41	29	34	36	39	55	45	65	502
不明	16	6	5	3	3	4	3	4	3	11	10	5	73
合計	83	71	89	83	88	66	67	70	78	106	103	118	1,029

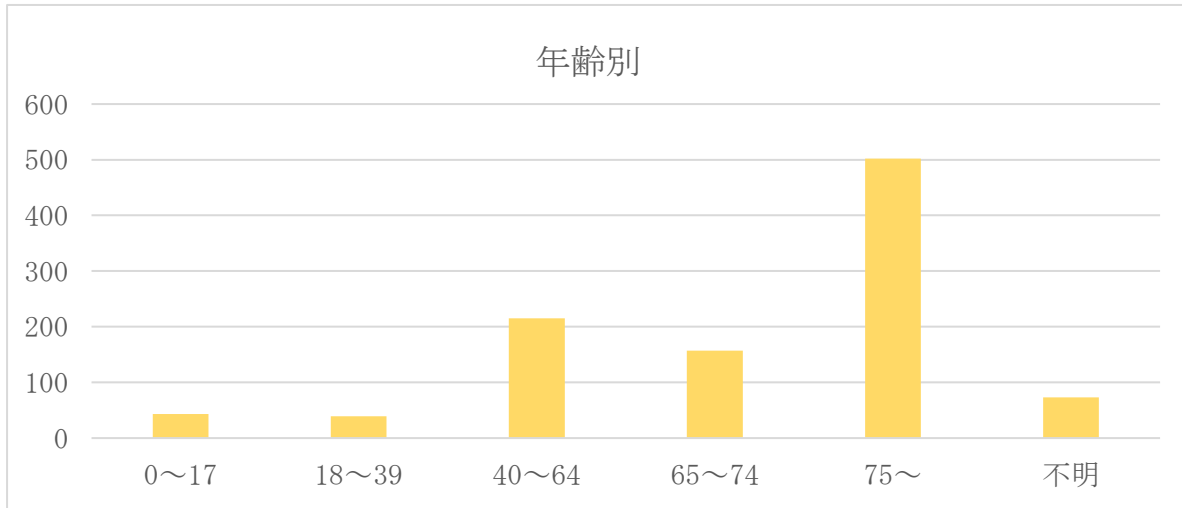

22. 訪問看護ステーション事業

ア. 利用状況

	利用者総数	新規利用者数	延べ訪問回数
医療保険	30 人	21 人	635 回
介護保険	111 人	23 人	2,835 回
合計	141 人	44 人	3,470 回

◇ 上記とは別にグループホームとの医療連携による訪問が 51 回あり。
対象は入所者 13 名。

イ. 疾患別分類

区分	人数	
	医療保険	介護保険
がん	15 人	35 人
循環器系疾患	0 人	15 人
内分泌系疾患	1 人	11 人
難病	8 人	0 人
呼吸器系疾患	1 人	11 人
認知症	0 人	4 人
腎泌尿器系疾患	2 人	5 人
整形系疾患	0 人	7 人
消化器系疾患	0 人	1 人
脳血管系疾患	1 人	12 人
皮膚・皮下組織系疾患	2 人	6 人
血液・免疫機能系疾患	0 人	4 人
先天性奇形	0 人	0 人
精神疾患	0 人	0 人
合計	30 人	111 人

ウ. 訪問看護内容（重複看護内容あり）

区分	人数	
	医療保険	介護保険
バイタルサイン・病状観察	30 人	111 人
介護者支援	26 人	84 人
内服薬管理	11 人	30 人
清潔ケア（清拭・入浴介助等）	14 人	42 人
排泄ケア	12 人	34 人
排便コントロール（摘便・浣腸等）	8 人	31 人
膀胱留置カテーテル管理	4 人	9 人
その他のドレーン・チューブ管理	3 人	3 人
リハビリ	2 人	12 人
褥瘡等の慢性創傷のケア	3 人	17 人
血糖測定・インスリン注射管理	4 人	17 人
呼吸ケア（吸引・吸入・肺理学療法等）	9 人	15 人
ストーマ・腎瘻ケア	4 人	12 人
在宅酸素療法管理	9 人	11 人
注射（皮下・静脈内）・点滴等	14 人	10 人
CV ポート管理	6 人	3 人
経管栄養（胃瘻・腸瘻等）管理	6 人	2 人
気管切開管理	1 人	2 人
人工呼吸器管理	1 人	0 人

エ. 看取り件数と場所

病院	27 人
自宅（施設を含む）	13 人

23. 造血幹細胞移植件数

造血幹細胞移植 2 件