

はじめに

新型コロナウイルス感染症（COVID-19）のパンデミックが宣言されてから2年以上経過しました。これまでにワクチン、中和抗体、そして抗ウイルス薬のような新たな治療法が矢継ぎ早に開発され、臨床応用されてきました。いずれもそれなりに効果を上げていますが、未だに収束するには至っていません。次々と新たな変異株が出現し、ワクチンの効果も限定的になっているとの報告もあります。まるで新型コロナとのいたちごっこの様相を呈しています。

これまでに流行したデルタ株やアルファ株では肺炎や血栓症を引き起こして重症化することが多く、死亡率も高いと言われていましたが、第6波を引き起こしたオミクロン株では重症化することは少なかったように思われます。しかしながら、第6波では感染して入院した高齢の患者さんが感染を機にして認知症が悪化したり、持病が悪化して死亡するケースが続出しました。現在はオミクロン株「BA.5」による第7波が日本全体で拡大し続けており、彦根市でも1日の新規陽性患者が200人を超えるなど、これまでとは異なる局面を迎えていると思われまます。オミクロン株「BA.5」は、第6波の原因となった株よりも更に感染力が強いことが報告されており、医療現場で大きな脅威となっています。まず、重症化は稀とは言え、患者数が急速に増え続けると、当然入院患者数も増加します。現在、滋賀県全体でもコロナ病床利用率は80%を超えています。このまま患者数が増え続けると、第6波の時と同じく高齢者の日常生活能力が大きく損なわれ、持病が悪化して亡くなる患者数が増えるのではないかと懸念されます。そして医療スタッフの感染も後を絶ちません。そうなりますと、診療制限をかけなければならない局面も生じてきますし、一般診療への影響も生じ、医療逼迫の事態になります。この苦しい時期にあっては、地域全体の医療を支えるために、全ての医療機関が協力し合い、支えあって一丸となって対応していくことが求められます。これは災害医療であり、地域医療の底力が試されていると思います。

この夏休みは日本中どこに行っても人出が多く、新型コロナはすっかり落ち着いたような錯覚にとらわれそうですが、決してそうではありません。この様な状況下において個々人がすべきことは、マスクや手洗いなどの感染予防策を徹底して行い、感染のリスクを減らすことです。そうすることで自分や家族など大切な人を守ることに繋がりますし、地域医療への負担を軽減

することになります。

今年の夏は新型コロナ以外にも局所的な豪雨や猛暑が日本各地で大きな問題になっています。今年は梅雨入りが平年よりも遅いと思ったら、梅雨明けは平年よりもかなり早く、梅雨は2週間程度しかありませんでした。そして梅雨の間は雨がほとんど降りませんでしたが、梅雨が明けたとたんに日本各地で大雨が続き、特に東北地方から北海道にかけては甚大な被害が出ています。線状降水帯などという言葉も頻繁に聞くようになりました。一方、関東から西日本にかけては連日猛暑日が続いており、総務省消防庁の報告を見ますと、熱中症で救急搬送される患者数は昨年よりもかなり増加しているとのこと。このような気候の変化は地球温暖化が関係しているのかもしれませんが、今後ますます社会に大きな影響を及ぼしてくるものと思われます。自然災害に対するレジリエンスの強化が求められています。

令和3年度の年報が完成いたしました。令和3年度は新型コロナによる患者さんの受診控えも減少したためと思われるが、入院患者数、外来患者数、そして救急受診した患者数も一昨年と比較して回復傾向が見られますが、まだ新型コロナ以前までには至っていません。新型コロナはいつまで続くのかわかりませんが、これからも彦根市立病院は地域の診療所や病院と協力して、地域医療を支えるためにスタッフ一同努めてまいりますので、今後とも彦根市立病院をよろしく願いいたします。

令和4年8月10日

彦根市立病院 病院事業管理者兼病院長

金子 隆昭

基本理念

**住みなれた地域で健康をささえ、
安心とぬくもりのある病院**

基本方針

- 1 湖東保健医療圏の中核病院として、安全と信頼を備えた高度で良質な医療を提供する。**
- 2 患者の権利と満足度に配慮した患者中心の医療を提供する。**
- 3 地域の医療機関と役割を分担し、保健福祉分野を含めて連携・協力する。**
- 4 教育・研修機能をもつ地域に開かれた病院をめざす。**
- 5 公共性の確保と経済性の発揮により、持続可能な病院経営を確立する。**

平成20年7月改訂
平成25年3月更新
平成29年4月更新
令和4年4月改訂

彦根市立病院

彦根市病院事業 組織図

(令和4年8月1日現在)

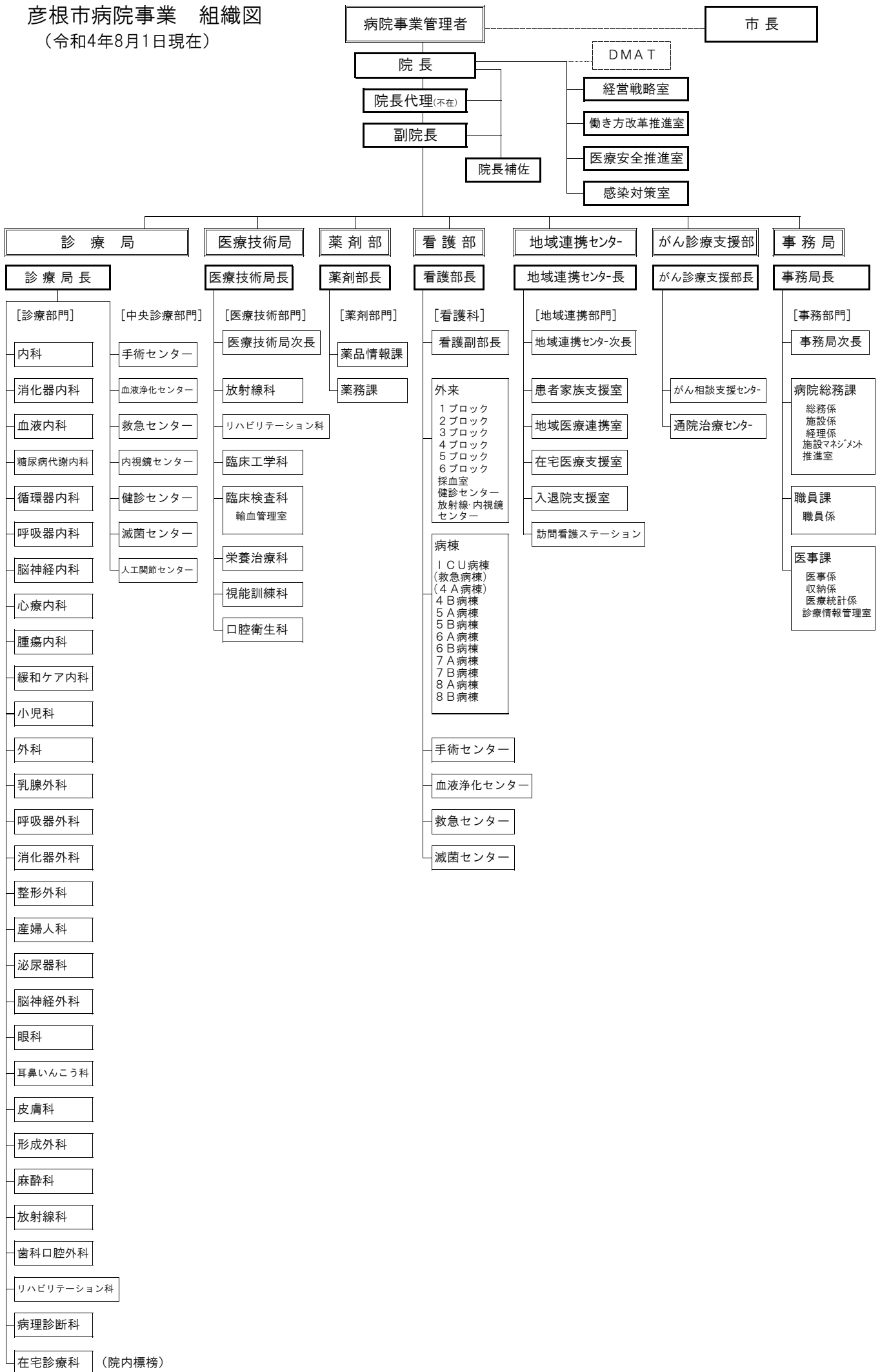

院内各会議・委員会組織図

令和4年4月1日現在



I 病院概要

開設者 : 彦根市長
代表者 : 彦根市病院事業管理者 兼 彦根市立病院長 金子 隆昭
所在地 : 滋賀県彦根市八坂町 1882 番地
TEL 0749-22-6050 FAX 0749-26-0754
http://www.municipal-hp.hikone.shiga.jp

開設 : 1891 年 4 月 26 日
病床数 : 一般 424 床 (内 緩和ケア 20 床、ICU・CCU8 床)
結核 10 床
感染症 4 床

診療科 : 29 科 (院内標榜含む)
内科、消化器内科、血液内科、糖尿病代謝内科、循環器内科、呼吸器内科、脳神経内科、心療内科、腫瘍内科、緩和ケア内科、小児科、外科、乳腺外科、呼吸器外科、消化器外科、整形外科、産婦人科、泌尿器科、脳神経外科、皮膚科、眼科、耳鼻いんこう科、形成外科、麻酔科、放射線科、歯科口腔外科、リハビリテーション科、病理診断科、在宅診療科 (院内標榜)

施設認定

日本内科学会認定医制度教育関連病院
日本臨床腫瘍学会認定研修施設(連携施設)
日本消化器病学会専門医制度関連施設
日本消化器内視鏡学会専門医制度指導施設
日本糖尿病学会認定教育施設
日本病態栄養学会認定栄養管理・NST 実施施設
日本病態栄養学会認定病態栄養専門医研修認定施設
日本循環器学会認定循環器専門医研修施設
日本呼吸器学会認定施設
日本呼吸器内視鏡学会専門医制度認定施設
呼吸器外科専門医合同委員会専門研修連携施設
日本脳卒中学会研修教育病院
日本外科学会外科専門医制度修練施設
日本整形外科学会専門医制度研修施設
日本泌尿器科学会専門医教育施設
日本脳神経外科学会専門医研修プログラム連携施設
日本皮膚科学会認定専門医研修施設
日本形成外科学会認定施設
日本麻酔科学会麻酔科認定病院
日本病理学会研修認定施設 B
日本臨床細胞学会認定施設
日本乳癌学会専門医制度関連施設
日本がん治療認定医機構認定研修施設
日本口腔外科学会専門医制度認定准研修施設
日本耳鼻咽喉科学会専門医研修施設
日本緩和医療学会認定研修施設
日本不整脈心電学会認定不整脈専門医研修施設
日本心血管インターベンション治療学会研修関連施設
Ai 撮影参加施設
日本肝臓学会特別連携施設
日本顎顔面インプラント学会准研修施設
日本消化器外科学会専門医修練施設
日本血液学会専門研修教育施設

施設指定

地域医療支援病院
健康保険法指定医療機関
生活保護法指定医療機関
原子爆弾被爆者一般疾病指定医療機関
児童福祉法育成医療指定医療機関
指定自立支援医療機関
(育成医療・更生医療・精神通院医療)
救急告示病院
国民健康保険法療養取扱機関
労働者災害補償保険法指定医療機関
第二種感染症指定医療機関
結核指定医療機関
母子保健法養育医療指定医療機関
臨床研修施設指定病院
歯科医師臨床研修施設
地域がん診療連携拠点病院
災害拠点病院
原子力災害医療協力病院
滋賀県難病診療分野別拠点病院
(代謝、皮膚・結合組織、免疫、循環器、血液、腎・泌尿器、骨・関節、内分泌、呼吸器、消化器)
滋賀県難病医療協力病院(神経・筋)
難病医療費助成指定医療機関
小児慢性特定疾病医療費助成指定医療機関
肝疾患専門医療機関
肝がん・重度肝硬変治療研究促進事業指定医療機関
エイズ診療拠点病院

その他

災害派遣医療チーム (DMAT)
(財)日本医療機能評価機構認定病院
(平成 30 年 11 月更新)

配置図



- ① バスのりば
- ② バス待機場所
- ③ タクシーのりば
- ④ タクシー待機場所
- ⑤ 障害者等用駐車場
- ⑥ 自転車置場
- ⑦ 夜間出入口
- ⑧ 救急入口
- ⑨ 健診センター出入口
- ⑩ 外来用駐車場
- ⑪ 業務関係車両駐車場
- ⑫ 医療情報センター

各 階 概 要

屋上	ヘリポート (場外離着陸場)		
8F	20床 8B病棟 緩和ケア病棟	58床 8A病棟 一般病床・結核・感染症病床	
7F	41床 7B病棟 地域包括ケア病棟	47床 7A病棟 一般病床・血液クリーン病床	
6F	49床 6B病棟 一般病床・オープン病床	49床 6A病棟 一般病床・オープン病床	
5F	49床 5B病棟 一般病床	49床 5A病棟 一般病床	
4F	38床 4B病棟 小児病床・一般病床・感染症病床	30床 4A病棟 (休床) 一般病床	通院治療センター 在宅医療支援室、在宅診療科 訪問看護ステーション がん相談支援センター
3F	管理棟 医療安全推進室・感染対策室・医局・看護部 病院総務課・経営戦略室・職員課・図書室・講堂・会議室		
2F	手術センター／8床 2A病棟 (ICU・CCU) 外来診療棟		
	外来診察室 <ul style="list-style-type: none"> 3ブロック：形成外科・皮膚科・呼吸器内科・呼吸器外科・心療内科・緩和ケア内科 4ブロック：外科・乳腺外科・消化器外科・泌尿器科 5ブロック：眼科・歯科口腔外科・耳鼻いんこう科 6ブロック：小児科・産婦人科 血液浄化センター・栄養治療科 (栄養指導室)・病理診断科・臨床工学科 入退院支援室		
1F	外来診療棟		
	外来診察室 <ul style="list-style-type: none"> 1ブロック：内科・消化器内科・腫瘍内科・糖尿病代謝内科・血液内科・循環器内科 2ブロック：脳神経外科・脳神経内科・整形外科・人工関節センター リハビリテーション科・放射線科・内視鏡センター・救急センター・健診センター 臨床検査科・中央処置室・地域医療連携室・患者家族支援室 患者サポート相談窓口・医事課・診療情報管理室 ATM・コンビニエンスストア・レストラン・警備防災センター		
B1F	供給部棟		
	放射線科 (RI・放射線治療)・栄養治療科 (調理室)・薬剤部・滅菌センター・ベッドセンター ボランティア室・理容室・霊安室・SPDセンター・機械室		

職名	所属	職種	性別		計	備考
			男	女		
医師 歯科医師	医局	事業管理者・院長	1			
		院長代理				
		副院長	3			
		院長補佐				
		診療部長	2			
		主任	7	1		
		部長・副部長・所長	27	3		
		医長	4	2		
		医員	8	3	61	
		副参事	1			
技術職	薬剤部	薬劑師	5	13	21	
		薬劑師			3	
	視能訓練科	視能訓練士			3	
		衛生士			1	
	口腔衛生科	衛生士			1	
		局長	1			
	臨床検査科	主幹	1			
		臨床検査技師	9	13	24	
	リハビリテーション科	主幹(再任用)	1			
		理学療法士	10	5		
		作業療法士	4	2		
		言語聴覚士	3	1	26	
	放射線科	診療放射線技師	2			
		技師	12	5	19	
	臨床工学科	技師	1			
		技師	8	3	12	
	栄養治療科	管理栄養士			1	
		士			8	
	看護部	部長			1	
		副部長			3	
科長		2	16			
主幹(再任用)				1		
主幹(再任用P)				1		
助産師・看護師		35	315			
看護師(再任用)				1		
准看護師				1		
院長補佐・センター長(看護師)				1		
所長・主幹・室長(看護師)				6		
地域連携センター	助産師・看護師			5		
	主幹(再任用)			1		
事務職	主幹	主幹	1			
		主幹	1	2		
	係長	係長	2	2		
		副係長	1			
	課長	課長	1	1		
		副課長	6			
	係長	係長	4	2		
		副係長	4	8		
	技術職	主幹(再任用)	1			
		主幹・薬剤師(再任用P)	1			
事務職	主幹・看護師(再任用)	1				
	室長	1				
事務職	係長	2				
	主査			4		
正規職員			176	432	608	
医師	医局	専攻医(医科)	7	1		
		専攻医(歯科)				
		臨床研修医(医科)	8	1		
		臨床研修医(歯科)				
		月額嘱託医(医科)				
		月額嘱託医(医科)(P)	4	1		
		月額嘱託医(歯科)(P)			2	
		日額嘱託医	46	7	77	
技術職	薬剤部	薬劑師(派遣)			1	
		言語聴覚士(P)			1	
	放射線科	診療放射線技師(P)			1	
		臨床工学技士(P)			1	
	栄養治療科	管理栄養士				
		管理栄養士(P)				
	口腔衛生科	衛生士			4	
		衛生士(P)				
	病理診断科	臨床検査技師(P)				
		技師			3	
	臨床検査科	臨床検査技師(P)	1			11
看護師				1		
看護部	看護師(P)			2		
	准看護師(P)			1	4	
訪問看護ステーション	看護師			1	1	
	看護師(P)			13		
看護部	看護師(P)			34	47	
	准看護師			1		
看護部	看護用務員			30		
	看護用務員(派遣)			3		
看護部	看護用務員(派遣P)					
	看護用務員(P)			6	39	
看護部	メディカルヘルパー(P)			11	11	
	事務員			1		
一般事務	診療局	事務員			1	
		事務員			1	
	薬剤部	事務補助員(P)			4	
		薬剤補助者(派遣)			1	
	視能訓練科	検査補助員(P)			1	
		リハビリ業務補助員				
	リハビリテーション科	リハビリ業務補助員			2	
		リハビリ業務補助員(P)				
	放射線科	検査補助員(P)			3	
		臨床工学科用務員			1	
	栄養治療科	業務・事務補助員(P)				
		業務補助員			11	
	看護部	事務補助員(P)			1	
		事務補助員(P)			2	
	医療安全推進室	事務補助員(P)			1	
		事務補助員(P)			1	
	がん相談支援センター	がん相談支援センター事務員			1	
		事務員			1	
	地域医療連携室	事務員等			1	5
		事務員等(P)				
患者家族支援室	事務補助員(P)			1		
	事務員(派遣P)			1		
訪問看護ステーション	事務員			1		
	参事					
事務局	不当要求対策官			1		
	診療情報管理士			1		
事務局	医師事務作業補助者			17		
	医師事務作業補助者(P)					
事務局	事務員等			5		
	事務員(派遣F)			3		
事務局	事務員(派遣P)			3		
	事務補助員等(P)			4	7	
経営戦略室	事務員			2		
	事務員					
年度職員計			76	195	271	
合計			252	627	879	

Ⅱ 臨床統計

1. 入院患者数

		4月	5月	6月	7月	8月	9月	10月	11月	12月	1月	2月	3月	合計	1日平均	1日平均 (退院患者 数を含む)	令和2年4月 ～ 令和3年3月	増減率 %	令和1年4月 ～ 令和2年3月	
在 院 患 者 数	内科	内科	2	6	1	1	43	7	0	1	0	0	0	61	0.2	0.2	363	-83.2	64	
		消化器内科	958	837	845	940	968	845	926	851	879	899	722	975	10,645	29.2	31.7	12,222	-12.9	15,553
		腫瘍内科	244	175	197	261	151	232	196	226	143	153	116	212	2,306	6.3	5.4	1,534	50.3	
		血液内科	370	454	453	368	358	383	390	550	660	624	570	472	5,652	15.5	16.2	4,810	17.5	5,819
		糖尿病代謝内科	255	266	229	289	217	285	302	182	244	180	128	197	2,774	7.6	8.1	3,538	-21.6	4,415
		合計	1,829	1,738	1,725	1,859	1,737	1,752	1,814	1,810	1,926	1,856	1,536	1,856	21,438	58.7	63.0	22,467	-4.6	25,851
	呼吸器科	呼吸器内科	1,133	1,409	1,182	1,131	1,680	1,449	915	931	1,088	1,322	1,329	1,464	15,033	41.2	44.0	11,206	34.2	12,770
		呼吸器外科	66	61	66	60	103	70	73	77	66	69	73	48	832	2.3	2.6	953	-12.7	1,295
		合計	1,199	1,470	1,248	1,191	1,783	1,519	988	1,008	1,154	1,391	1,402	1,512	15,865	43.5	46.5	12,159	30.5	14,065
	外科	小児科	120	156	190	229	395	271	183	168	161	216	72	116	2,277	6.2	7.7	1,369	66.3	2,338
		外科	0	1	0	0	0	0	0	0	0	0	0	0	1	0.0	0.0	1	0	23
		乳腺外科	7	32	30	36	27	36	54	56	73	56	69	41	517	1.4	1.6	509	1.6	619
		消化器外科	530	541	610	543	467	459	565	670	743	515	507	595	6,745	18.5	20.3	7,261	-7.1	9,271
		合計	537	574	640	579	494	495	619	726	816	571	576	636	7,263	19.9	21.9	7,771	-6.5	9,913
	患 者 数	整形外科	1,483	1,556	1,397	1,689	1,845	1,492	1,508	1,771	1,780	2,222	1,864	1,816	20,423	56.0	58.4	20,507	-0.4	16,770
		脳神経外科	716	825	811	688	772	952	952	919	893	1,042	959	1,254	10,783	29.5	31.5	8,821	22.2	11,001
		皮膚科	42	60	82	75	56	64	62	26	62	90	83	76	778	2.1	2.3	801	-2.9	428
		泌尿器科	458	453	466	565	479	498	492	409	383	395	439	432	5,469	15.0	16.8	6,700	-18.4	5,275
		産婦人科	0	0	0	0	0	0	0	0	0	0	0	0	0	0.0	0.0	52	-100	1,044
		眼科	23	20	30	24	26	20	32	31	31	28	27	26	318	0.9	1.7	295	7.8	497
		耳鼻いんこう科	42	15	59	106	59	21	1	57	42	28	38	38	506	1.4	1.6	400	26.5	796
		脳神経内科	0	0	0	0	0	1	0	0	0	0	0	0	1	0.0	0.0	0	-	1,086
		放射線科	0	0	0	0	0	0	0	0	0	0	0	0	0	0.0	0.0	0	-	0
		麻酔科	0	0	0	0	0	0	0	0	0	0	0	0	0	0.0	0.0	0	-	0
		歯科口腔外科	146	91	116	119	176	118	129	127	130	95	83	117	1,447	4.0	5.3	1,900	-23.8	2,021
		形成外科	243	245	268	162	38	88	112	129	204	191	88	75	1,843	5.0	5.5	2,636	-30.1	3,257
心療内科		0	0	0	0	0	0	0	0	0	0	0	0	0	0.0	0.0	0	-	0	
循環器内科		1,351	1,339	1,072	1,083	1,195	1,470	1,456	1,204	1,199	1,384	1,401	1,583	15,737	43.1	46.6	14,086	11.7	15,932	
緩和ケア内科		367	261	280	367	372	434	481	455	436	450	420	459	4,782	13.1	13.6	4,153	15.1	4,739	
在宅診療科		174	150	168	312	203	170	184	181	60	59	19	53	1,733	4.7	5.1	1,119	54.9	2,121	
	計 A	8,730	8,953	8,552	9,048	9,630	9,365	9,013	9,021	9,277	10,018	9,007	10,049	110,663	303.2		105,236	5.2	117,134	
	(定時1日平均)	291.0	288.8	285.1	291.9	310.6	312.2	290.7	300.7	299.3	323.2	321.7	324.2	303.2			288.3	5.2	320.0	
入院患者数		731	724	743	755	838	783	734	729	755	634	758	8,939			24.5	8,200	9	9,129	
退院患者数 B		738	713	730	741	824	770	795	692	787	705	619	776	8,890		24.4	8,224	8.1	9,133	
延入院患者数 A+B		9,468	9,666	9,282	9,789	10,454	10,135	9,808	9,713	10,064	10,723	9,626	10,825	119,553		327.5	113,460	5.4	126,267	
1日平均		315.6	311.8	309.4	315.8	337.2	337.8	316.4	323.8	324.6	345.9	343.8	349.2	327.5			311	5.4	345.0	
病床稼働率 (許可病床数438床)		72.1	71.2	70.6	72.1	77.0	77.1	72.2	73.9	74.1	79.0	78.5	79.7	74.8			71.0	5.4	79	
病床稼働率(396床 R2.5/1以降→408床)		77.4	76.4	75.8	77.4	82.7	82.8	77.5	79.4	79.6	84.8	84.3	85.6				78.5		87	
平均在院日数		12.2	11.9	11.5	11.4	11.3	11.4	11.3	11.5	11.6	12.2	12.8	13.1	11.9			12.5		12.4	
稼働日		30	31	30	31	31	30	31	30	31	31	28	31	365			365		366	

2. 外来患者数

		4月	5月	6月	7月	8月	9月	10月	11月	12月	1月	2月	3月	合計	1日平均	令和2年4月 ～ 令和3年3月	増減率 %	令和1年4月 ～ 令和2年3月
内科	内科	944	1,017	906	1,117	1,388	1,119	928	876	869	1,342	1,251	1,269	13,026	53.8	10,560	23.4	12,363
	消化器内科	1,037	956	1,149	1,084	1,238	1,210	1,201	1,303	1,247	1,112	956	1,169	13,662	56.5	12,904	5.9	15,326
	腫瘍内科	135	139	131	111	103	124	103	124	109	112	112	153	1,456	6.0	1,312	11.0	
	血液内科	460	392	476	446	467	418	470	459	451	433	415	573	5,460	22.6	5,111	6.8	4,917
	糖尿病代謝内科	920	852	987	876	951	950	924	891	940	903	823	1,042	11,059	45.7	10,425	6.1	12,088
	合計	3,496	3,356	3,649	3,634	4,147	3,821	3,626	3,653	3,616	3,902	3,557	4,206	44,663	184.6	40,312	10.8	44,694
呼吸器科	呼吸器内科	837	804	911	910	821	885	936	843	867	836	746	937	10,333	42.7	9,796	5.5	11,070
	呼吸器外科	123	102	141	123	117	158	147	129	143	140	130	156	1,609	6.6	1,436	12.0	1,541
	合計	960	906	1,052	1,033	938	1,043	1,083	972	1,010	976	876	1,093	11,942	49.3	11,232	6.3	12,611
小児科	558	550	773	878	806	570	525	573	653	770	631	768	8,055	33.3	6,017	33.9	10,575	
外科	外科	6	9	10	8	10	10	11	11	6	9	2	12	104	0.4	102	2.0	163
	乳腺外科	352	290	398	352	366	383	401	415	408	372	321	389	4,447	18.4	4,210	5.6	4,777
	消化器外科	490	424	526	509	442	510	548	555	534	565	438	552	6,093	25.2	6,073	0.3	7,196
	合計	848	723	934	869	818	903	960	981	948	946	761	953	10,644	44.0	10,385	2.5	12,136
整形外科	1,792	1,646	1,882	1,709	1,814	1,774	1,850	1,794	1,814	1,770	1,522	1,907	21,274	87.9	21,048	1.1	22,384	
脳神経外科	559	526	536	581	503	590	667	644	595	588	441	684	6,914	28.6	5,891	17.4	8,153	
皮膚科	651	623	689	763	811	713	692	623	606	657	539	695	8,062	33.3	6,153	31.0	7,568	
泌尿器科	1,909	1,823	1,954	2,013	2,011	1,990	2,045	2,057	1,977	1,886	1,765	2,087	23,517	97.2	23,049	2.0	23,947	
産婦人科	17	27	33	40	37	55	59	50	52	47	38	48	503	2.1	373	34.9	4,186	
眼科	744	604	808	726	808	789	822	807	735	731	700	849	9,123	37.7	8,374	8.9	9,470	
耳鼻いんこう科	815	717	820	776	830	786	806	838	796	674	710	894	9,462	39.1	8,753	8.1	10,362	
脳神経内科	473	410	445	474	424	412	425	407	408	397	395	465	5,135	21.2	4,929	4.2	6,140	
放射線科	505	378	382	410	491	397	333	428	446	420	452	528	5,170	21.4	4,440	16.4	5,345	
麻酔科	0	0	0	0	0	0	0	0	0	0	0	0	0	0.0	0	-	0	
歯科口腔外科	926	670	858	884	848	900	889	854	850	819	699	800	9,997	41.3	11,296	-11.5	13,184	
形成外科	901	876	1,018	939	940	886	946	949	830	794	720	925	10,724	44.3	10,712	0.1	12,088	
心療内科	91	75	102	91	81	114	95	81	91	83	82	112	1,098	4.5	1,069	2.7	1,125	
循環器内科	1,902	1,630	1,863	1,807	1,860	1,843	1,733	1,791	1,725	1,665	1,530	1,860	21,209	87.6	19,826	7.0	22,098	
緩和ケア内科	54	35	43	54	56	39	51	40	56	51	46	50	575	2.4	532	8.1	623	
在宅診療科	17	5	9	13	6	7	6	10	9	10	8	14	114	0.5	136	-16.2	127	
合計	17,218	15,580	17,850	17,694	18,229	17,632	17,613	17,552	17,217	17,186	15,472	18,938	208,181	860.3	194,527	7.0	226,816	
1日平均	819.9	865.6	811.4	884.7	868.0	881.6	838.7	877.6	860.9	904.5	859.6	860.8	860.3		800.5		937.3	
外来診療日	21	18	22	20	21	20	21	20	20	19	18	22	242		243		242	

3-1. 救急センター患者数（月別）

区分		4月	5月	6月	7月	8月	9月	10月	11月	12月	1月	2月	3月	合計
診療科別	内科	336	421	328	487	543	396	342	345	351	548	419	415	4,931
	循環器内科	61	74	72	74	66	78	69	75	96	89	92	60	906
	呼吸器内科	39	36	42	42	41	36	28	35	40	49	34	50	472
	脳神経内科	1	1	0	1	0	1	0	1	0	0	0	0	5
	心療内科	0	0	0	0	0	0	0	0	0	0	0	0	0
	小児科	138	222	220	346	253	151	149	152	187	226	163	179	2,386
	外科	4	6	9	8	7	7	5	7	5	8	1	7	74
	整形外科	163	208	178	176	174	141	178	187	233	224	171	168	2,201
	産婦人科	0	0	0	0	0	0	0	0	0	1	0	0	1
	泌尿器科	29	56	58	64	79	50	56	44	49	57	44	46	632
	脳神経外科	117	112	108	104	108	125	161	136	139	143	96	136	1,485
	耳鼻いんこう科	45	53	47	57	72	46	54	44	54	37	33	40	582
	眼科	0	4	2	9	8	5	2	2	5	4	6	2	49
	皮膚科	34	53	43	98	76	63	58	25	36	44	24	29	583
	形成外科	66	105	80	115	86	89	89	89	74	59	54	71	977
	麻酔科	0	0	0	0	0	0	0	0	0	0	0	0	0
	放射線科	5	7	9	7	0	8	12	13	5	8	2	3	79
	緩和ケア内科	3	3	3	6	4	8	3	4	4	1	5	3	47
	歯科口腔外科	7	2	3	2	4	6	4	3	2	5	10	1	49
	消化器内科	53	51	45	54	55	50	47	43	55	59	60	45	617
	糖尿病代謝内科	7	11	10	4	10	11	12	7	6	7	3	5	93
	血液内科	5	11	4	11	8	9	7	10	11	11	11	5	103
	消化器外科	12	20	19	24	19	19	18	30	27	21	20	20	249
	乳腺外科	2	1	3	4	3	1	3	6	7	3	3	2	38
	呼吸器外科	1	1	2	1	1	0	2	1	0	2	2	2	15
腫瘍内科	6	14	9	10	6	7	9	14	10	7	8	10	110	
在宅診療科	6	6	9	12	7	8	7	4	4	6	4	4	77	
合計	1,140	1,478	1,303	1,716	1,630	1,315	1,315	1,277	1,400	1,619	1,265	1,303	16,761	
年齢別	00歳～06歳	191	258	258	364	287	173	183	186	206	205	157	184	2,652
	07歳～15歳	56	92	72	123	79	68	85	85	77	103	85	82	1,007
	16歳～64歳	412	539	457	590	580	475	466	441	487	649	463	465	6,024
	65歳以上	481	589	516	639	684	599	581	565	630	662	560	572	7,078
	合計	1,140	1,478	1,303	1,716	1,630	1,315	1,315	1,277	1,400	1,619	1,265	1,303	16,761
男女別	男性	590	795	669	881	799	686	709	656	726	857	636	693	8,697
	女性	550	683	634	835	831	629	606	621	674	762	629	610	8,064
	合計	1,140	1,478	1,303	1,716	1,630	1,315	1,315	1,277	1,400	1,619	1,265	1,303	16,761
来院方法	救急車利用	315	352	338	404	388	380	358	362	391	411	368	362	4,429
	その他	825	1,126	965	1,312	1,242	935	957	915	1,009	1,208	897	941	12,332
	合計	1,140	1,478	1,303	1,716	1,630	1,315	1,315	1,277	1,400	1,619	1,265	1,303	16,761
来院時間別	土・日・祝日昼	219	497	253	464	422	352	279	310	413	553	330	303	4,395
	17:15～00:00	553	615	570	779	675	531	603	534	559	610	534	601	7,164
	00:00～08:30	158	168	192	212	227	164	180	167	150	196	179	163	2,156
	平日08:30～17:15	210	198	288	261	306	268	253	266	278	260	222	236	3,046
	合計	1,140	1,478	1,303	1,716	1,630	1,315	1,315	1,277	1,400	1,619	1,265	1,303	16,761

3-2. 救急センター患者数 (科別)

区分	内科	呼内	小科	外科	整科	脳外	皮科	泌科	産科	眼科	耳科	脳内	放科	麻科	齒科	形科	心科	循科	緩科	消内	糖内	血内	消外	乳外	呼外	腫内	在科	合計
夜間 17:15 ~00:00	2,125	120	1,317	52	930	583	255	232	1	34	219	2	0	0	10	609	0	265	13	213	13	30	86	1	8	15	31	7,164
00:00 ~08:30	674	49	253	11	251	162	80	142	0	7	81	0	0	0	2	90	0	165	6	107	9	4	36	1	1	11	13	2,155
休日08:30~17:30	1,266	115	643	11	555	299	172	199	0	8	247	1	79	0	31	235	0	140	13	109	36	57	60	35	4	72	9	4,396
平日08:30~17:15	866	188	173		465	441	76	59	0	0	35	2	0	0	6	43	0	336	15	188	35	12	67	1	2	12	24	3,046
合計	4,931	472	2,386	74	2,201	1,485	583	632	1	49	582	5	79	0	49	977	0	906	47	617	93	103	249	38	15	110	77	16,761
救急入院患者数	69	371	219	0	333	468	31	139	0	0	24	0	0	0	7	26	0	542	38	551	88	60	176	1	11	99	76	3,329
救急外来死亡数	7	0	1	1	0	4	0	0	0	0	0	0	0	0	0	0	0	90	0	0	0	0	4	0	0	0	0	107

3-3. 救急車受入れ率

	4月	5月	6月	7月	8月	9月	10月	11月	12月	1月	2月	3月	合計
受入照会件数	320	357	342	406	393	385	361	366	395	424	372	371	4,492
救急車搬送件数	317	356	341	403	389	384	359	363	391	416	370	367	4,456
搬送不可件数	3	1	1	3	4	1	2	3	4	8	2	4	36
救急車受入れ (%)	99.1%	99.7%	99.7%	99.3%	99.0%	99.7%	99.4%	99.2%	99.0%	98.1%	99.5%	98.9%	99.2%

4. 手術件数

手術件数（院内全体）※電子カルテの「術式」で計上されているデータの集計値

	4月	5月	6月	7月	8月	9月	10月	11月	12月	1月	2月	3月	合計
消化器外科	58	56	67	53	57	56	71	85	69	69	46	84	771
乳腺外科	6	6	8	7	6	6	9	7	7	10	9	7	88
整形外科	125	140	136	136	113	114	126	133	143	168	107	142	1,583
産婦人科	2	2	1	1	1	1	0	1	1	0	0	0	10
泌尿器科	44	37	56	46	58	60	47	42	47	46	44	58	585
脳神経外科	30	47	37	34	47	52	50	35	49	40	36	49	506
眼科	54	49	62	60	70	56	74	70	62	55	70	69	751
耳鼻いんこう科	16	7	15	9	13	8	14	14	6	9	8	17	136
形成外科	115	143	150	157	139	142	136	144	138	109	95	122	1,590
歯科口腔外科	252	185	197	208	288	248	268	216	222	215	174	238	2,711
呼吸器内科	4	2	3	5	3	2	1	1	0	1	2	3	27
呼吸器外科	7	4	6	5	7	7	7	4	6	4	8	6	71
循環器内科	50	50	46	55	51	55	61	53	49	49	35	51	605
麻酔科	0	0	0	0	0	0	0	0	0	0	0	0	0
小児科	0	1	1	1	1	5	2	0	1	0	2	0	14
皮膚科	2	5	4	9	6	5	7	6	6	10	2	3	65
消化器内科	84	67	69	75	61	102	95	85	88	80	72	87	965
糖尿病代謝内科	2	1	0	3	1	1	2	2	1	1	2	3	19
血液内科	3	3	1	3	0	0	2	1	2	2	2	1	20
緩和ケア内科	0	0	0	0	0	0	0	0	0	0	0	0	0
内科	1	0	2	2	1	0	0	1	1	1	0	1	10
外科	0	2	4	7	0	0	0	0	0	2	0	1	16
脳神経内科	0	0	0	0	0	0	0	0	0	0	0	0	0
放射線科	0	0	0	0	0	0	0	0	0	0	0	0	0
心療内科	0	0	0	0	1	0	0	0	0	0	0	0	1
腫瘍内科	4	5	10	2	5	6	7	7	3	2	3	4	58
在宅診療科	0	1	1	0	0	0	0	0	0	0	0	0	2
合計	859	813	876	878	929	926	979	907	901	873	717	946	10,604

※術式の算定件数で計上。（例：抜歯手術で、1度に5本抜歯している場合は、5件となる）

手術件数（手術センター）※手術センターでの実施件数

	4月	5月	6月	7月	8月	9月	10月	11月	12月	1月	2月	3月	合計
消化器外科	50	43	51	48	50	39	58	67	60	55	40	63	624
乳腺外科	3	4	6	6	4	5	6	7	7	8	8	6	70
整形外科	73	74	80	80	79	75	77	84	90	111	74	96	993
産婦人科	0	0	0	0	0	0	0	0	0	0	0	0	0
泌尿器科	27	21	26	27	29	28	32	26	27	20	21	33	317
脳神経外科	14	21	13	8	26	19	18	14	14	19	18	16	200
眼科	69	72	85	66	88	73	86	81	77	80	81	87	945
耳鼻いんこう科	12	5	6	8	8	6	9	5	7	9	6	12	93
形成外科	28	37	36	26	26	26	20	27	30	28	23	22	329
歯科口腔外科	51	33	37	38	50	46	47	43	46	33	24	39	487
呼吸器内科	0	0	0	1	0	0	0	0	0	0	0	0	1
呼吸器外科	7	4	6	5	7	5	7	4	5	4	7	6	67
循環器内科	2	7	2	5	10	8	7	9	3	4	5	5	67
麻酔科	0	0	0	0	0	0	0	0	0	0	0	0	0
小児科	0	0	0	0	1	0	0	0	0	0	0	0	1
皮膚科	1	2	2	5	2	2	1	4	2	1	0	1	23
在宅診療科	0	0	0	0	0	0	0	0	0	0	0	0	0
消化器内科	0	0	0	0	0	2	1	0	0	0	1	1	5
腫瘍内科	1	0	1	1	2	2	1	2	0	1	1	3	15
血液内科	0	0	0	0	0	0	0	0	0	0	0	0	0
緩和ケア内科	0	0	0	0	0	0	0	0	1	0	0	0	1
合計	338	323	351	324	382	336	370	373	369	373	309	390	4,238

5. 新生児特定集中治療室入院件数

	入室	退室	在室	延患者数	稼動病床数	病床稼働率	平均利用日数
4月	1	1	3	4	180	2.2%	3.0
5月	1	0	5	5	186	2.7%	10.0
6月	2	3	17	20	180	11.1%	6.8
7月	2	0	34	34	186	18.3%	34.0
8月	3	3	52	55	186	29.6%	17.3
9月	1	2	41	43	180	23.9%	27.3
10月	1	2	5	7	186	3.8%	3.3
11月	3	2	27	29	180	16.1%	10.8
12月	2	3	22	25	186	13.4%	8.8
1月	2	1	12	13	186	7.0%	8.0
2月	2	3	10	13	168	7.7%	4.0
3月	2	2	14	16	186	8.6%	7.0
合計	22	22	242	264	2,190	12.1%	11.0

稼動病床数は、6床

6. 血液浄化センター業務実績

		4月	5月	6月	7月	8月	9月	10月	11月	12月	1月	2月	3月	合計
透析患者	延べ患者数	983	990	977	1,005	965	939	983	947	954	914	802	903	11,362
	1日平均患者数	38	38	38	37	37	36	38	36	35	35	33	33	
看護必要度平均		454	459	465	447	454	437	462	430	405	397	380	379	
臨時（回）		79	80	84	102	89	94	113	81	51	59	38	50	920
LDL吸着（回）		0	0	0	0	0	0	0	0	0	0	0	0	0
腹水濃縮（回）		6	7	5	2	4	0	3	4	3	2	1	1	38
GCAP（回）		0	0	0	0	4	1	5	0	0	0	1	8	19
エンドトキシン吸着（回）		0	0	0	0	0	0	0	0	0	0	0	0	0
幹細胞採取（回）		0	1	2	0	0	0	0	0	0	1	0	0	4
血漿交換（回）		0	0	0	0	0	0	0	0	0	0	0	0	0
自己血貯血（人）		10	5	9	6	6	2	9	1	3	8	3	3	65
血液透析導入（人）		1	2	1	0	0	3	3	0	2	1	0	2	15
腹膜透析導入（人）		0	0	0	0	0	0	0	0	0	0	0	0	0
転院（人）		6	2	2	0	6	3	3	3	1	0	0	2	28
SPP測定（回）		32	22	29	15	19	21	22	20	25	26	19	25	275
INBODY測定（回）		15	7	9	9	10	22	7	13	11	7	11	8	129
シャントエコー （ドプラ加算含む）		9	17	22	16	10	16	14	16	7	15	14	20	176
レオカーナ		0	0	6	0	0	0	0	0	0	0	0	0	6

7. 健診センター健診コース別受診人数

月	協会けんぽ	一般健診	日帰りドック (1日ドック)	宿泊ドック (2日ドック)	心臓ドック	脳ドック		健康診断	彦根市肝炎	被爆者検診				乳がん 滋賀県 検診	特定健診	特殊健診 ベンジジン	特殊健診 クロム酸	特殊健診 βナフチル	特殊健診 塩化ビニル	特殊健診 (石棉)ベスト	特殊健診 コールタール	特殊健診 じん肺	こもれば相談室	合計
						単独件数	オプション			一世	二世	被爆者 検診精密	がん 検診											
4月	39	2	44	0	1	13	0	99	0	0	0	0	0	16	0	0	0	0	15	0	0	0	229	
5月	75	0	66	0	1	12	1	15	0	0	0	0	0	23	0	0	0	0	0	0	0	0	193	
6月	74	0	99	0	0	21	3	44	14	4	0	0	0	40	38	0	0	0	10	0	0	0	347	
7月	65	2	109	0	0	22	4	15	7	0	0	0	0	82	30	0	0	0	0	0	0	0	336	
8月	67	2	144	1	4	25	4	16	10	0	0	0	0	73	26	0	0	2	16	1	9	1	401	
9月	54	21	145	1	1	12	3	20	3	0	0	0	3	58	33	0	0	0	0	0	0	0	354	
10月	68	18	174	0	0	23	0	23	5	0	0	0	1	72	40	0	0	0	15	0	0	0	439	
11月	68	0	151	2	2	23	2	34	8	0	0	0	0	77	40	0	0	0	0	0	0	0	407	
12月	65	0	138	0	2	25	3	17	0	5	0	0	0	54	36	0	0	0	11	0	0	0	356	
1月	88	2	77	0	1	20	6	43	0	0	21	0	0	30	30	0	0	0	0	0	0	0	318	
2月	62	2	98	1	1	19	4	40	0	0	0	0	0	21	0	0	0	2	16	1	0	0	267	
3月	25	1	42	0	0	18	0	35	0	0	0	0	0	58	0	0	0	0	0	0	0	0	179	
合計	750	50	1,287	5	13	233	30	401	47	9	21	0	4	604	273	0	0	0	4	83	2	9	1	3,826

8. 放射線科

CT検査

撮影区分		4月	5月	6月	7月	8月	9月	10月	11月	12月	1月	2月	3月	合計
頭 部	CT 単 純	457	456	413	440	463	493	461	456	469	465	374	491	5,438
	CT 造 影	1	0	0	3	0	0	1	1	0	1	2	1	10
	CT単+CT造	24	17	30	34	8	26	20	23	40	29	30	33	314
頸 部	CT 単 純	21	15	10	22	36	31	33	30	24	21	28	21	292
	CT 造 影	1	1	2	0	0	0	0	2	1	0	0	1	8
	CT単+CT造	3	4	5	9	7	5	5	5	6	6	10	3	68
胸 部	CT 単 純	366	414	441	413	439	438	373	441	416	382	372	457	4,952
	CT 造 影	7	3	3	2	3	2	6	3	3	5	2	6	45
	CT単+CT造	111	105	111	109	92	111	125	120	128	124	100	126	1,362
腹 部	CT 単 純	336	357	370	358	379	370	390	392	375	379	343	400	4,449
	CT 造 影	15	16	16	16	24	14	20	23	21	18	16	17	216
	CT単+CT造	157	140	168	156	164	171	168	179	173	175	161	164	1,976
四 肢	CT 単 純	71	65	79	52	96	72	94	87	108	116	72	89	1,001
	CT 造 影	0	1	0	0	1	0	0	1	0	0	0	0	3
	CT単+CT造	6	5	4	8	4	8	4	5	8	2	8	3	65
脊 椎	CT 単 純	84	75	59	79	98	68	108	86	104	109	74	106	1,050
	CT 造 影	0	0	0	0	0	0	0	0	0	0	0	0	0
	CT単+CT造	0	0	0	0	0	2	0	1	0	0	0	0	3
CTA	CT 造 影	15	9	6	7	10	5	5	16	3	6	13	7	102
	CT単+CT造	19	6	17	10	17	23	12	11	15	12	9	14	165
CTV	CT 造 影	3	0	2	1	1	3	1	5	0	1	2	3	22
	CT単+CT造	2	2	1	3	6	5	1	1	0	3	0	1	25
治療計画	CT 単 純	13	11	18	17	12	6	12	21	15	20	14	15	174
	CT 造 影	0	0	0	0	0	0	0	0	0	0	0	0	0
3DCT	CT 単 純	11	18	20	17	14	15	20	22	22	26	17	18	220
	CT 造 影	0	2	0	0	2	0	0	0	0	0	0	0	4
	CT単+CT造	8	8	10	7	7	10	3	9	0	6	4	4	76
生 検	CT 単 純	1	0	0	2	2	2	2	1	4	1	2	1	18
Ai	CT 単 純	1	0	0	3	0	1	2	1	1	0	1	1	11
合計		1,733	1,730	1,785	1,768	1,885	1,881	1,866	1,942	1,936	1,907	1,654	1,982	22,069

心臓CT (CT検査に含まれる)

撮影区分		4月	5月	6月	7月	8月	9月	10月	11月	12月	1月	2月	3月	合計
心 臓	CT 単 純	0	1	0	1	0	0	0	0	0	0	0	0	2
	CT単+CT造	43	29	32	29	25	34	40	33	33	28	21	36	383
合計		43	30	32	30	25	34	40	33	33	28	21	36	385

MRI検査

撮影区分		4月	5月	6月	7月	8月	9月	10月	11月	12月	1月	2月	3月	合計
頭部	MR 単純	217	181	233	219	219	227	242	230	226	216	194	253	2,657
	MR 造影	2	1	0	0	0	0	0	0	1	0	0	0	4
	MR 単+MR 造影	16	23	28	25	19	24	21	24	17	28	19	32	276
	放射線委任	0	0	0	0	0	0	0	0	1	0	0	0	1
頸部	MR 単純	0	2	3	3	2	0	0	0	2	0	1	0	13
	MR 造影	0	0	0	0	1	0	0	0	0	0	0	0	1
	MR 単+MR 造影	0	2	0	2	0	0	0	0	0	1	1	0	6
	放射線委任	0	0	0	0	0	0	0	0	0	0	0	0	0
胸部	MR 単純	6	4	1	6	2	2	8	0	1	1	2	0	33
	MR 造影	0	0	0	0	0	0	0	0	0	0	0	0	0
	MR 単+MR 造影	25	14	16	18	12	20	24	21	16	16	19	17	218
	放射線委任	0	0	0	0	2	2	0	1	0	2	0	0	7
上腹部	MR 単純	38	36	42	29	39	41	44	57	35	44	28	39	472
	MR 造影	0	0	0	0	0	0	0	0	0	1	0	0	1
	MR 単+MR 造影	12	5	3	9	4	7	3	11	6	5	8	13	86
	放射線委任	0	0	0	0	0	0	0	0	0	0	0	0	0
下腹部	MR 単純	24	26	32	24	35	34	32	34	26	29	18	21	335
	MR 造影	0	0	0	0	0	0	0	0	0	0	0	0	0
	MR 単+MR 造影	5	3	6	6	7	11	5	7	6	7	6	6	75
	放射線委任	0	0	0	0	0	0	0	0	0	0	0	0	0
脊椎	MR 単純	55	56	77	58	57	58	74	55	67	53	38	67	715
	MR 造影	0	0	0	0	0	1	0	0	0	0	0	0	1
	MR 単+MR 造影	1	0	7	2	0	4	2	0	0	0	3	3	22
	放射線委任	0	0	0	0	0	0	0	0	0	0	0	0	0
四肢	MR 単純	40	18	28	12	26	28	28	34	29	19	40	24	326
	MR 造影	0	0	0	0	1	0	0	0	0	0	0	0	1
	MR 単+MR 造影	0	0	0	0	1	0	0	1	0	0	1	1	4
	放射線委任	0	0	0	0	0	0	0	0	0	0	0	0	0
MRA	MRA	59	49	53	58	56	42	48	37	56	40	53	61	612
MRV	MRV	0	0	0	1	0	0	2	0	0	0	0	2	5
治療計画	MR 単純	0	0	0	0	0	0	0	0	0	0	0	0	0
	MR 造影	0	0	0	0	0	0	0	0	0	0	0	0	0
合計		500	420	529	472	483	501	533	512	489	462	431	539	5,871

土曜MRI

撮影区分		4月	5月	6月	7月	8月	9月	10月	11月	12月	1月	2月	3月	合計
頭部	MR 単純	0	0	2	1	0	0	0	0	0	0	0	0	3
脊椎	MR 単純	4	6	7	6	0	7	12	13	5	8	2	3	73
下腹部	MR 単純	1	0	0	0	0	0	0	0	0	0	0	0	1
合計		5	6	9	7	0	7	12	13	5	8	2	3	77

一般撮影

検査区分	4月	5月	6月	7月	8月	9月	10月	11月	12月	1月	2月	3月	合計
頭 頸 部	254	199	273	264	253	278	278	248	268	239	211	247	3,012
胸 部	1,849	1,762	2,007	1,940	1,874	1,939	1,991	1,841	1,954	1,845	1,699	1,898	22,599
胸 郭 部	87	84	110	94	83	79	88	89	83	80	66	88	1,031
腹 部	523	480	534	482	545	557	522	679	607	547	481	573	6,530
上 肢	172	208	233	228	196	197	238	198	241	242	198	227	2,578
下 肢	259	221	309	267	233	241	256	268	326	298	268	292	3,238
脊 椎	253	242	210	190	230	207	225	213	248	241	222	221	2,702
デンタルCT	17	9	28	32	25	29	27	23	18	16	21	22	267
胸・腹部 ポータブル	540	608	661	563	565	584	439	500	501	633	526	658	6,778
頭部・脊椎 ポータブル	35	27	28	38	40	28	41	24	39	68	44	73	485
骨盤・股関節 ポータブル	57	57	56	33	64	54	43	51	64	71	45	60	655
上肢・下肢 ポータブル	28	52	52	44	32	32	43	50	51	70	43	48	545
合計	4,074	3,949	4,501	4,175	4,140	4,225	4,191	4,184	4,400	4,350	3,824	4,407	50,420

検診科依頼検査数（各々モダリティーに含まれる）

モダリティー	撮影区分	4月	5月	6月	7月	8月	9月	10月	11月	12月	1月	2月	3月	合計
一般撮影	胸部XP	181	150	197	186	254	236	294	245	228	207	217	99	2,494
	骨密度	3	4	3	10	14	13	15	18	6	16	14	2	118
マンモグラフィ	乳房	28	46	65	118	126	108	120	120	108	67	56	75	1,037
CT	心臓ドック	0	1	0	0	2	1	0	2	1	1	0	0	8
MR	脳ドック	13	13	24	26	29	15	23	25	28	26	23	18	263
TV	胃透視	23	37	44	46	35	33	39	32	24	30	24	12	379
合計		248	251	333	386	460	406	491	442	395	347	334	206	4,299

乳房（一般撮影胸部に含まれる）

検査区分	4月	5月	6月	7月	8月	9月	10月	11月	12月	1月	2月	3月	合計
乳房（外来／紹介／健診）	95	112	175	200	223	238	257	259	241	152	128	163	2,243
ステレオガイド下マンモトーム	2	1	0	0	0	0	1	0	0	1	1	1	7
標本撮影	1	1	0	0	0	0	0	0	0	1	0	2	5
合計	98	114	175	200	223	238	258	259	241	154	129	166	2,255

骨密度検査

検査区分	4月	5月	6月	7月	8月	9月	10月	11月	12月	1月	2月	3月	合計
骨密度測定	70	61	70	79	94	97	96	101	88	84	63	82	985

TV室検査

検査区分	4月	5月	6月	7月	8月	9月	10月	11月	12月	1月	2月	3月	合計
消化管系	20	32	22	16	16	16	20	20	32	25	31	37	287
肝・胆・膵臓系	65	47	34	41	27	36	42	49	33	53	23	38	488
泌尿・生殖器系	30	29	46	36	39	37	29	22	30	21	38	37	394
骨・関節系	17	4	7	7	7	9	15	9	6	14	6	16	117
脳・神経系	1	4	2	2	3	5	6	4	9	10	4	7	57
血管系	21	16	21	17	14	17	15	12	14	13	17	15	192
呼吸器系	8	13	13	18	10	8	13	11	14	16	10	10	144
内視鏡	0	0	0	0	0	0	0	0	0	0	1	0	1
その他	5	7	8	7	5	2	3	2	2	1	2	5	49
合計	167	152	153	144	121	130	143	129	140	153	132	165	1,729

結石破砕術 (ESWL)

検査区分	4月	5月	6月	7月	8月	9月	10月	11月	12月	1月	2月	3月	合計
結石破砕室	12	5	10	7	5	11	13	11	8	10	8	6	106

超音波検査

検査区分	4月	5月	6月	7月	8月	9月	10月	11月	12月	1月	2月	3月	合計
腹部	59	59	77	73	66	71	83	67	63	65	56	80	819
頸部	58	45	65	63	62	59	70	62	69	43	60	59	715
生検	8	11	12	11	13	16	9	13	17	12	12	14	148
その他	1	0	0	0	0	0	0	0	0	0	0	0	1
合計	126	115	154	147	141	146	162	142	149	120	128	153	1,683

RI検査

検査区分	4月	5月	6月	7月	8月	9月	10月	11月	12月	1月	2月	3月	合計
脳・脳槽	24	14	21	14	11	18	19	20	21	9	7	14	192
心臓	17	14	21	13	13	5	13	15	15	16	12	16	170
肺	2	2	4	1	1	1	1	0	1	4	0	3	20
腫瘍	2	1	0	1	3	1	0	1	1	0	0	1	11
腎・生殖器系	1	2	1	1	1	1	1	1	0	1	0	2	12
骨	14	18	20	26	20	23	35	18	27	16	26	32	275
造血器	2	1	0	1	0	0	0	1	0	0	0	0	5
内分泌系	2	4	2	3	0	1	3	2	1	3	2	2	25
消化器系	2	2	0	1	1	0	0	1	2	0	1	0	10
合計	66	58	69	61	50	50	72	59	68	49	48	70	720

血管撮影検査

検査区分	4月	5月	6月	7月	8月	9月	10月	11月	12月	1月	2月	3月	合計
頭頸部	15	20	13	12	20	19	20	14	32	14	17	19	215
腹部	2	3	2	2	2	1	3	1	1	3	3	4	27
心臓	67	47	66	67	64	72	71	57	56	58	49	59	733
合計	84	70	81	81	86	92	94	72	89	75	69	82	975

放射線治療（延べ件数）

検査区分	4月	5月	6月	7月	8月	9月	10月	11月	12月	1月	2月	3月	合計
頭 部	32	28	42	37	9	0	1	14	14	15	5	0	197
頸 部	12	0	17	36	41	28	11	18	6	50	52	43	314
胸部・縦郭	41	22	33	62	52	39	38	101	85	74	41	73	661
腹 部	143	103	92	98	81	76	23	94	88	88	142	95	1,123
脊 椎	20	0	14	1	0	13	12	26	10	2	1	0	99
乳 腺	136	63	70	89	134	76	49	67	101	59	76	129	1,049
四 肢	0	0	0	0	0	0	0	16	12	0	0	0	28
皮 膚	0	0	0	13	10	0	0	5	11	14	0	0	53
全 身	0	0	0	0	0	0	0	0	0	0	0	0	0
SRS	0	0	0	0	0	0	0	0	0	0	0	0	0
合計	384	216	268	336	327	232	134	341	327	302	317	340	3,524

放射線治療（導入件数）

検査区分	4月	5月	6月	7月	8月	9月	10月	11月	12月	1月	2月	3月	合計
頭 部	1	3	4	2	1	0	1	0	2	1	1	0	16
頸 部	0	0	1	3	1	0	1	0	1	3	1	2	13
胸部・縦郭	2	1	4	2	2	0	3	5	3	3	3	2	30
腹 部	6	2	6	3	3	1	2	3	3	8	3	4	44
脊 椎	2	0	2	0	0	1	3	1	0	1	0	0	10
乳 腺	2	4	1	6	5	1	2	5	2	4	6	2	40
四 肢	0	0	0	0	0	0	0	4	0	0	0	0	4
皮 膚	0	0	0	0	1	0	0	1	0	1	0	0	3
全 身	0	0	0	0	0	0	0	0	0	0	0	0	0
SRS	0	0	0	0	0	0	0	0	0	0	0	0	0
合計	13	10	18	16	13	3	12	19	11	21	14	10	160

9. 内視鏡件数

	4月	5月	6月	7月	8月	9月	10月	11月	12月	1月	2月	3月	合計
上部内視鏡	277	319	364	335	420	411	463	462	457	353	301	323	4,485
下部内視鏡	143	118	141	129	139	144	147	148	135	126	126	133	1,629
大腸良性EMR	31	29	34	33	35	54	53	48	39	35	38	42	471
大腸癌EMR	3	2	1	1	3	4	2	4	3	5	5	4	37
ERCP	28	18	17	25	18	30	24	23	16	25	11	26	261
ESD	3	3	4	3	2	3	5	3	2	4	4	2	38
EIS	2	0	1	0	0	1	2	1	1	0	0	2	10
その他	1	1	3	0	3	2	0	1	3	3	2	1	20

《肝胞癌に対する治療》

RFA : 1例

PEIT : 0例

TACE : 27例

(RFA : 経皮的ラジオ波焼灼療法 PEIT : 経皮的エタノール注入療法 TACE : 肝動脈化学塞栓療法)

10. 臨床検査科

検体検査件数

	4月	5月	6月	7月	8月	9月	10月	11月	12月	1月	2月	3月	合計
病理検査	512	453	641	576	617	618	616	656	656	542	529	600	7,016
細菌検査	2,318	2,310	2,928	2,755	2,784	2,846	2,269	2,611	2,414	2,462	1,967	2,437	30,101
生理検査	2,110	2,046	2,268	2,158	2,037	2,279	2,061	2,147	2,047	2,005	1,795	2,263	25,216
生化学検査	131,850	120,573	132,432	127,975	133,278	133,538	125,944	129,804	131,810	125,439	113,179	135,902	1,541,724
血清検査	12,551	12,155	13,711	13,091	14,783	14,675	13,346	13,670	13,612	14,722	14,182	14,806	165,304
血液検査	15,321	14,838	16,120	15,798	15,713	15,719	15,187	15,808	15,960	15,868	13,710	15,639	185,681
輸血検査	524	531	580	571	532	536	589	639	632	631	507	620	6,892
一般検査	4,197	4,155	4,778	4,682	4,747	4,875	4,909	4,862	4,588	4,428	4,030	4,557	54,808
外注検査	2,341	1,738	2,171	1,958	2,008	2,350	1,965	2,034	2,089	2,095	1,792	2,236	24,777
合計	171,724	158,799	175,629	169,564	176,499	177,436	166,886	172,231	173,808	168,192	151,691	179,060	2,041,519

生理検査件数

		4月	5月	6月	7月	8月	9月	10月	11月	12月	1月	2月	3月	合計
肺機能	入院	3	1	9	3	3	4	5	2	2	1	5	2	40
	外来	108	84	97	110	83	109	110	107	77	82	92	103	1,162
	計	111	85	106	113	86	113	115	109	79	83	97	105	1,202
心電図	入院	70	81	78	78	74	77	78	78	78	74	77	82	925
	外来	1,189	1,284	1,291	1,263	1,197	1,321	1,165	1,219	1,217	1,243	1,046	1,279	14,714
	計	1,259	1,365	1,369	1,341	1,271	1,398	1,243	1,297	1,295	1,317	1,123	1,361	15,639
脳波	入院	9	13	15	6	14	10	10	9	8	6	7	9	116
	外来	16	8	3	21	24	12	11	19	20	17	15	16	182
	計	25	21	18	27	38	22	21	28	28	23	22	25	298
エコー	入院	104	80	115	83	88	113	83	88	75	86	79	76	1,070
	外来	358	347	450	386	363	441	409	423	377	341	295	442	4,632
	計	462	427	565	469	451	554	492	511	452	427	374	518	5,702
聴力	入院	0	0	0	1	0	0	0	0	0	0	0	0	1
	外来	70	45	60	43	48	46	64	68	60	39	53	67	663
	計	70	45	60	44	48	46	64	68	60	39	53	67	664
C P X	入院	0	0	0	0	0	0	0	0	0	0	0	0	0
	外来	18	15	19	19	19	16	17	19	19	17	14	17	209
	計	18	15	19	19	19	16	17	19	19	17	14	17	209
その他	入院	32	21	29	29	30	33	28	18	20	13	33	34	320
	外来	133	67	102	116	94	97	81	97	94	86	79	136	1,182
	計	165	88	131	145	124	130	109	115	114	99	112	170	1,502
総合計	入院	218	196	246	200	209	237	204	195	183	180	201	203	2,472
	外来	1,892	1,850	2,022	1,958	1,828	2,042	1,857	1,952	1,864	1,825	1,594	2,060	22,744
	合計	2,110	2,046	2,268	2,158	2,037	2,279	2,061	2,147	2,047	2,005	1,795	2,263	25,216

* エコー（血管エコーを含む）

* その他（聴力以外耳鼻いんこう科関連、筋電図等）

輸血単位数

品目	4月	5月	6月	7月	8月	9月	10月	11月	12月	1月	2月	3月	合計
照射赤血球液	296	406	420	334	322	356	356	342	438	406	424	421	4,521
凍結血漿	18	94	88	4	8	22	8	28	20	12	8	20	330
濃厚血小板	530	490	760	725	660	390	420	360	885	1015	840	915	7,990
洗浄赤血球	0	0	0	0	0	0	0	0	0	0	0	0	0
洗浄血小板	10	0	0	10	0	0	0	0	0	0	0	0	20
合計	854	990	1,268	1,073	990	768	784	730	1,343	1,433	1,272	1,356	12,861

病理組織診断件数

		件数			保険点数		
		入院	外来	合計	入院	外来	合計
組 織 診	1臓器	902	2,128	3,030	775,720	1,830,080	2,605,800
	2臓器	142	148	290	244,240	254,560	498,800
	3臓器	20	37	57	51,600	95,460	147,060
	術中迅速組織診断	100	47	147	199,000	93,530	292,530
組 織 診 材 料	手術後切除材料	901	422	1,323	0	0	0
	生検材料	614	2,648	3,262	0	0	0
細 胞 診	迅速細胞診断	4	3	7	1,800	1,350	3,150
剖 検		4	0	4	0	0	0

細胞診断件数

		件数			保険点数			
		入院	外来	合計	点数	入院	外来	点数合計
婦 人 科		9	159	168	150	1,350	23,850	25,200
呼 吸 器		31	174	205	190	5,890	33,060	38,950
体 腔 液		106	36	142	190	20,140	6,840	26,980
消 化 器		32	3	35	190	6,080	570	6,650
泌 尿 器		49	961	1,010	190	9,310	182,590	191,900
乳 腺		0	41	41	190	0	7,790	7,790
甲 状 腺		1	120	121	190	190	22,800	22,990
リ ン パ 節		12	65	77	190	2,280	12,350	14,630
そ の 他		31	59	90	190	5,890	11,210	17,100
合 計		271	1,618	1,889		51,130	301,060	352,190

11. 病理解剖件数

解剖数 4件

12. 調剤統計状況

	4月	5月	6月	7月	8月	9月	10月	11月	12月	1月	2月	3月	合計
実働日数 (診療日数)	21	18	22	20	21	20	21	20	20	19	18	22	242
実働人員	20	20	20	20	20	20	20	20	20	20	20	20	240
1人1日平均枚数 (入+外+注)	37.4	37.5	39.2	38.2	37.5	40.2	35.3	37.3	38.5	41.2	40.6	40.3	

入院処方箋枚数

診療科	月	4月	5月	6月	7月	8月	9月	10月	11月	12月	1月	2月	3月	合計
内 科		23	21	12	12	25	11	8	14	14	9	6	20	175
腫 瘍 内 科		207	114	152	181	143	203	145	152	104	91	81	108	1,681
消 化 器 内 科		559	516	506	649	612	522	570	482	528	540	466	584	6,534
血 液 内 科		431	420	435	373	268	299	366	483	588	547	540	397	5,147
糖 尿 病 代 謝 内 科		378	370	309	306	262	322	287	208	227	259	233	257	3,418
循 環 器 内 科		1077	906	871	792	979	1088	970	911	855	947	941	1167	11,504
呼 吸 器 外 科		54	59	74	43	66	69	56	33	34	45	57	42	632
呼 吸 器 内 科		639	789	586	687	820	667	450	496	703	693	670	715	7,915
脳 神 経 内 科		11	6	5	3	0	2	4	5	1	0	0	1	38
心 療 内 科		0	0	0	0	0	0	0	0	0	0	0	0	0
小 児 科		55	120	156	159	142	131	145	119	110	84	46	89	1,356
外 科		0	0	0	0	0	0	0	0	0	0	0	0	0
乳 腺 外 科		3	13	16	14	7	13	30	22	21	25	28	17	209
消 化 器 外 科		383	425	479	383	360	296	330	403	401	339	339	383	4,521
整 形 外 科		792	764	702	754	911	668	759	883	869	1039	824	831	9,796
産 婦 人 科		0	0	0	0	0	0	0	0	0	0	0	0	0
泌 尿 器 科		335	399	437	504	440	433	417	417	345	350	377	359	4,813
脳 神 経 外 科		498	534	542	438	524	594	580	594	587	667	536	623	6,717
眼 科		36	33	45	35	37	33	46	47	45	33	44	41	475
耳 鼻 いんこう科		34	15	51	97	50	17	1	48	36	26	31	37	443
皮 膚 科		93	79	119	119	95	92	97	65	91	119	125	88	1,182
形 成 外 科		136	127	117	116	49	70	89	75	125	125	61	33	1,123
麻 酔 科		0	0	0	0	0	0	0	0	0	0	0	0	0
放 射 線 科		0	0	0	2	0	0	0	0	1	0	0	0	3
緩 和 ケア 内 科		190	133	170	216	173	221	222	215	186	161	250	284	2,421
歯 科 口 腔 外 科		150	94	105	123	138	129	134	116	139	91	95	104	1,418
在 宅 診 療 科		61	32	67	114	62	72	45	60	7	15	11	7	553
合 計		6,145	5,969	5,956	6,120	6,163	5,952	5,751	5,848	6,017	6,205	5,761	6,187	72,074
1日平均枚数 (365日で算出)		204.8	192.5	198.5	197.4	198.8	198.4	185.5	194.9	194.1	200.2	205.8	199.6	197.5

外来処方箋枚数【院内】

診療科	月	4月	5月	6月	7月	8月	9月	10月	11月	12月	1月	2月	3月	合計
内 科		139	186	142	209	282	220	175	138	164	418	434	419	2,926
腫 瘍 内 科		7	5	7	5	7	7	6	5	8	4	4	4	69
消 化 器 内 科		86	64	95	98	105	91	74	99	88	81	54	93	1,028
血 液 内 科		80	67	68	64	68	63	65	74	63	64	70	70	816
糖 尿 病 代 謝 内 科		280	244	289	280	280	280	278	254	273	287	235	295	3,275
循 環 器 内 科		25	32	29	36	22	39	21	44	25	39	27	37	376
呼 吸 器 外 科		0	0	0	0	1	0	0	0	0	0	0	0	1
呼 吸 器 内 科		12	7	4	2	9	6	1	3	0	6	4	3	57
脳 神 経 内 科		4	0	2	0	1	2	1	0	3	3	2	2	20
心 療 内 科		1	1	1	2	1	2	1	2	1	1	1	2	16
小 児 科		105	105	122	206	147	95	84	104	121	218	195	186	1,688
外 科		4	2	2	1	6	4	2	4	0	4	0	3	32
乳 腺 外 科		0	0	0	0	0	2	0	0	1	0	0	0	3
消 化 器 外 科		27	14	17	18	16	18	30	18	15	19	13	25	230
整 形 外 科		66	73	50	72	45	45	61	53	97	100	65	58	785
産 婦 人 科		0	0	0	0	0	0	0	0	0	0	0	0	0
泌 尿 器 科		18	22	20	27	25	13	17	22	28	36	19	20	267
脳 神 経 外 科		11	13	13	17	13	14	24	15	28	35	13	21	217
眼 科		2	2	2	3	11	3	1	3	4	4	6	6	47
耳 鼻 いんこう科		19	19	17	18	27	20	16	9	16	14	10	14	199
皮 膚 科		25	33	28	53	53	41	25	23	40	24	18	33	396
形 成 外 科		33	41	35	56	33	39	54	45	35	37	29	40	477
麻 酔 科		0	0	0	0	0	0	0	0	0	0	0	0	0
放 射 線 科		0	0	0	0	0	0	0	0	3	0	0	0	3
緩 和 ケア 内 科		1	0	0	0	0	2	0	0	0	3	0	1	7
歯 科 口 腔 外 科		14	7	18	15	11	16	21	11	12	5	14	18	162
在 宅 診 療 科		1	0	0	0	0	0	0	1	1	0	0	0	3
合 計		960	937	961	1,182	1,163	1,022	957	927	1,026	1,402	1,213	1,350	13,100
1日平均枚数 (実働日数で算出)		45.7	52.1	43.7	59.1	55.4	51.1	45.6	46.4	51.3	73.8	67.4	61.4	54.1

外来処方箋枚数【院外】

診療科	月	4月	5月	6月	7月	8月	9月	10月	11月	12月	1月	2月	3月	合計
内科	科	456	464	436	488	538	457	406	414	407	479	418	461	5,424
腫瘍	内科	83	82	78	80	67	83	64	79	70	62	63	84	895
消化器	内科	532	416	524	495	573	536	513	572	555	533	458	595	6,302
血液	内科	229	185	230	240	235	207	225	220	227	205	206	248	2,657
糖尿病代謝	内科	867	793	949	833	908	887	875	818	885	846	783	992	10,436
循環器	内科	1,143	1,000	1,107	1,091	1,077	1,087	1,027	1,076	1,104	1,028	962	1,122	12,824
呼吸器	外科	51	38	42	44	39	62	45	34	49	38	50	54	546
呼吸器	内科	596	549	577	610	551	578	622	558	570	531	512	588	6,842
脳神経	内科	359	305	334	348	319	319	329	316	325	304	290	348	3,896
心療	内科	79	68	87	80	70	102	87	69	80	77	71	93	963
小児	科	226	236	314	366	306	243	267	264	313	282	240	290	3,347
外	科	0	0	1	1	0	1	1	2	1	0	0	3	10
乳腺	外科	188	154	180	168	202	173	181	187	188	184	175	210	2,190
消化器	外科	213	184	240	210	224	223	217	225	236	231	212	243	2,658
整形	外科	979	906	959	893	976	964	948	937	947	896	841	1,002	11,248
産婦人	科	4	7	6	10	11	11	10	11	14	11	8	9	112
泌尿器	科	629	576	638	655	644	688	673	665	657	625	611	697	7,758
脳神経	外科	221	206	223	244	214	229	251	242	224	223	173	257	2,707
眼	科	447	353	449	424	466	455	448	483	442	439	437	498	5,341
耳鼻いんこう	科	484	426	463	416	447	434	443	456	433	388	388	507	5,285
皮膚	科	467	435	491	547	568	508	505	486	444	491	406	507	5,855
形成	外科	227	273	302	276	294	295	297	310	251	250	244	298	3,317
麻酔	科	0	0	0	0	0	0	0	0	0	0	0	0	0
放射線	科	22	13	13	8	22	11	6	18	12	26	31	22	204
緩和ケア	内科	29	18	23	22	24	24	27	25	39	31	27	25	314
歯科口腔	外科	267	190	229	212	247	259	270	227	215	202	211	231	2,760
在宅診療	科	44	28	43	32	31	35	33	30	28	29	30	34	397
合計		8,842	7,905	8,938	8,793	9,053	8,871	8,770	8,724	8,716	8,411	7,847	9,418	104,288
1日平均枚数 (実働日数で算出)		421.0	439.2	406.3	439.7	431.1	443.6	417.6	436.2	435.8	442.7	435.9	428.1	430.9
院外発行率(%)		90.2%	89.4%	90.3%	88.2%	88.6%	89.7%	90.2%	90.4%	89.5%	85.7%	86.6%	87.5%	88.8%

注射処方箋枚数

診療科	月	4月	5月	6月	7月	8月	9月	10月	11月	12月	1月	2月	3月	合計
内科	科	87	70	87	112	57	80	22	26	43	69	186	143	982
腫瘍	内科	745	509	537	550	408	756	615	580	507	583	476	759	7,025
消化器	内科	2,793	2,526	2,582	3,214	2,350	2,513	2,871	2,699	2,597	2,905	2,291	3,145	32,486
血液	内科	1,337	1,414	1,712	1,612	1,281	1,463	1,156	1,258	1,589	1,589	1,303	1,271	16,985
糖尿病代謝	内科	132	217	249	201	389	330	219	63	352	147	160	202	2,661
循環器	内科	1,669	1,430	1,621	1,744	2,205	2,419	2,192	1,757	1,769	1,975	1,763	1,795	22,339
呼吸器	外科	126	119	129	117	144	169	139	123	136	166	125	105	1,598
呼吸器	内科	1,754	2,335	2,084	2,080	2,279	2,071	1,626	1,869	1,914	2,515	2,308	2,101	24,936
脳神経	内科	2	59	9	2	6	3	2	20	16	2	1	0	122
心療	内科	0	0	0	0	0	0	0	0	0	0	0	0	0
小児	科	194	271	318	300	322	235	312	340	230	117	75	171	2,885
外	科	0	16	14	0	0	0	1	0	0	0	0	0	31
乳腺	外科	152	158	171	172	203	198	225	249	243	231	240	266	2,508
消化器	外科	1,760	1,820	2,437	1,722	1,616	1,540	1,510	2,161	2,579	2,362	1,855	2,253	23,615
整形	外科	773	838	838	943	1,046	883	885	721	890	1,098	925	879	10,719
産婦人	科	0	1	0	0	0	0	0	0	14	0	0	0	15
泌尿器	科	578	677	734	683	502	812	586	689	591	761	855	751	8,219
脳神経	外科	1,538	1,759	1,411	876	1,537	1,989	1,181	1,409	1,991	1,442	1,755	2,294	19,182
眼	科	0	0	0	0	0	0	0	1	0	0	5	0	6
耳鼻いんこう	科	46	39	110	95	41	35	9	139	66	26	83	34	723
皮膚	科	151	170	164	187	81	236	141	80	34	131	153	97	1,625
形成	外科	156	491	299	109	30	110	276	287	131	321	103	124	2,437
麻酔	科	0	0	0	0	0	0	0	0	0	0	0	0	0
放射線	科	0	0	0	0	0	0	0	0	0	0	0	0	0
緩和ケア	内科	228	198	124	200	92	75	140	113	147	230	75	86	1,708
歯科口腔	外科	387	215	369	395	494	403	351	371	346	265	307	273	4,176
在宅診療	科	317	331	263	395	275	321	264	201	71	112	42	146	2,738
合計		14,925	15,663	16,262	15,709	15,358	16,641	14,723	15,156	16,256	17,047	15,086	16,895	189,721
1日平均枚数 (365日で算出)		497.5	505.3	542.1	506.7	495.4	554.7	474.9	505.2	524.4	549.9	538.8	545.0	519.8

製剤処方箋枚数

製剤	4月	5月	6月	7月	8月	9月	10月	11月	12月	1月	2月	3月	合計
製剤	40	32	39	35	43	33	43	39	33	36	33	37	443
1日平均枚数 (365日で算出)	1.3	1.0	1.3	1.1	1.4	1.1	1.4	1.3	1.1	1.2	1.2	1.2	1.2

13. 薬剤管理指導

薬剤管理指導件数

診療科	4月	5月	6月	7月	8月	9月	10月	11月	12月	1月	2月	3月	合計
内科	0	1	3	0	0	0	0	0	0	2	0	0	6
腫瘍内科	0	0	0	0	0	0	24	30	26	22	12	24	138
消化器内科	138	92	113	109	130	130	119	116	129	117	92	115	1,400
血液内科	45	48	43	36	34	45	44	73	95	86	78	56	683
糖尿病代謝内科	14	13	18	20	13	12	15	7	11	9	4	8	144
循環器内科	151	127	130	100	95	133	173	140	120	134	141	147	1,591
呼吸器外科	12	12	16	7	17	14	15	14	13	13	16	10	159
呼吸器内科	72	71	86	80	78	69	74	112	105	86	69	53	955
脳神経内科	0	0	0	0	0	0	0	0	0	0	0	0	0
心療内科	0	0	0	0	0	0	0	0	0	0	0	0	0
小児科	10	12	36	25	28	25	16	12	15	9	4	7	199
外科	0	0	0	0	0	0	0	0	0	0	0	0	0
乳腺外科	3	8	9	7	5	9	11	14	9	12	15	12	114
消化器外科	84	85	88	83	76	72	95	115	106	87	76	95	1,062
整形外科	123	117	169	156	141	121	158	186	169	206	176	171	1,893
産婦人科	0	0	0	0	0	0	0	0	0	0	0	0	0
泌尿器科	84	73	75	85	81	86	90	96	66	70	64	72	942
脳神経外科	69	63	71	60	73	76	91	101	104	104	80	95	987
眼科	5	5	7	2	6	0	6	5	3	4	6	2	51
耳鼻いんこう科	8	4	7	15	13	6	6	13	10	11	6	6	99
皮膚科	10	12	16	8	12	13	11	4	8	16	6	13	129
形成外科	20	21	23	24	10	11	15	20	30	22	9	8	213
麻酔科	0	0	0	0	0	0	0	0	0	0	0	0	0
放射線科	0	0	0	0	0	0	0	0	0	0	0	0	0
緩和ケア内科	0	0	0	0	0	0	0	0	0	0	0	0	0
歯科口腔外科	50	31	42	44	55	47	50	47	48	32	24	43	513
在宅診療科	14	8	12	13	9	7	13	5	2	4	3	2	92
合計	912	803	964	874	876	876	1,020	1,110	1,069	1,046	881	939	11,370
1日平均件数 (実働日数で算出)	43.4	44.6	43.8	43.7	41.7	43.8	48.6	55.5	53.5	55.1	48.9	42.7	47.0

退院時薬剤情報管理指導件数

診療科	4月	5月	6月	7月	8月	9月	10月	11月	12月	1月	2月	3月	合計
内科	0	1	0	0	0	0	0	0	0	0	0	0	1
腫瘍内科	0	0	0	0	0	0	6	6	10	8	4	8	42
消化器内科	40	29	36	35	41	34	36	31	47	40	23	50	442
血液内科	4	6	2	9	3	3	4	3	11	4	10	9	68
糖尿病代謝内科		4	5	6	5	1	4	2	2	5	1	2	37
循環器内科	64	45	50	56	45	60	60	55	46	47	39	57	624
呼吸器外科	5	4	6	1	6	5	6	2	4	3	4	3	49
呼吸器内科	29	19	19	17	27	16	18	23	26	18	23	14	249
脳神経内科	0	0	0	0	0	0	0	0	0	0	0	0	0
心療内科	0	0	0	0	0	0	0	0	0	0	0	0	0
小児科	5	6	21	8	14	12	8		6	2	3	1	86
外科	0	0	0	0	0	0	0	0	0	0	0	0	0
乳腺外科	0	2	2		2	3	6	3	3	3	4	3	31
消化器外科	31	35	35	28	31	23	39	43	37	37	23	35	397
整形外科	15	23	29	16	24	17	27	24	25	28	19	25	272
産婦人科	0	0	0	0	0	0	0	0	0	0	0	0	0
泌尿器科	28	26	21	32	23	29	36	37	22	23	18	29	324
脳神経外科	32	28	22	20	27	33	34	34	36	26	24	28	344
眼科	3	3	6	2	4	0	3	3	2	3	3	1	33
耳鼻いんこう科	1	0	2	4	4	2	0	2	1	3	0	3	22
皮膚科	6	6	2	4	7	4	5	1	2	5	2	1	45
形成外科	6	6	4	11	8	6	1	4	7	6	3	4	66
麻酔科	0	0	0	0	0	0	0	0	0	0	0	0	0
放射線科	0	0	0	0	0	0	0	0	0	0	0	0	0
緩和ケア内科	0	0	0	0	0	0	0	0	0	0	0	0	0
歯科口腔外科	40	21	20	25	29	31	32	29	28	18	14	27	314
在宅診療科	1	2	1	1	1		2	2	1	2	3	1	17
合計	310	266	283	275	301	279	327	304	316	281	220	301	3,463
1日平均件数 (実働日数で算出)	14.8	14.8	12.9	13.8	14.3	14.0	15.6	15.2	15.8	14.8	12.2	13.7	14.3

外来 化学療法剤注射調製件数

調製数 = 患者数

診療科	月	4月	5月	6月	7月	8月	9月	10月	11月	12月	1月	2月	3月	年 間
内 科		6	3	3	3	6	4	4	2	4	5	3	0	43
消化器内科		27	26	27	29	23	33	39	39	40	35	30	37	385
腫瘍内科		31	27	34	28	28	36	24	33	32	39	41	43	396
血液内科		76	49	88	71	74	74	85	93	77	87	86	118	978
糖尿病代謝内科		0	0	0	0	0	0	0	0	0	0	0	0	0
呼吸器内科		21	20	22	20	24	24	18	12	14	17	20	25	237
呼吸器外科		10	9	8	9	8	15	9	8	16	10	10	11	123
小児科		0	0	0	0	0	0	0	0	0	0	0	0	0
外科		0	0	0	0	0	0	0	0	0	0	0	0	0
乳腺外科		32	30	32	29	40	36	39	41	37	40	35	38	429
消化器外科		33	39	42	40	46	40	30	42	33	39	40	43	467
整形外科		5	0	6	1	5	0	6	1	3	2	5	1	35
脳神経外科		2	2	0	0	0	0	0	0	0	0	0	0	4
皮膚科		0	0	0	0	0	0	0	0	0	0	0	0	0
泌尿器科		16	17	13	18	10	14	12	15	15	9	15	13	167
産婦人科		0	0	0	0	0	0	0	0	0	0	0	0	0
眼科		0	0	0	0	0	0	0	0	0	0	0	0	0
耳鼻いんこう科		0	0	0	0	0	0	0	0	0	0	0	0	0
脳神経内科		0	0	0	0	0	0	0	0	0	0	0	0	0
放射線科		0	0	0	0	0	0	0	0	0	0	0	0	0
麻酔科		0	0	0	0	0	0	0	0	0	0	0	0	0
歯科口腔外科		2	1	2	3	1	2	2	2	2	2	2	2	23
形成外科		0	0	0	0	0	0	0	0	0	0	0	0	0
心療内科		0	0	0	0	0	0	0	0	0	0	0	0	0
循環器内科		0	0	0	0	0	0	0	0	0	0	0	0	0
緩和ケア内科		0	0	0	0	0	0	0	0	0	0	0	0	0
在宅診療科		0	0	0	0	0	0	0	0	0	0	0	0	0
合 計		261	223	277	251	265	278	268	288	273	285	287	331	3,287

入院 化学療法剤注射調製件数

調製数 = 患者数

病棟	月	4月	5月	6月	7月	8月	9月	10月	11月	12月	1月	2月	3月	年 間
I C U		0	0	0	0	0	0	0	0	2	0	0	0	2
4 B		0	0	0	0	0	0	0	0	1	0	0	1	2
5 A		0	0	0	0	0	0	0	0	0	0	0	0	0
5 B		12	8	6	6	3	5	12	9	4	3	2	5	75
6 A		12	9	10	14	11	7	10	14	16	14	18	8	143
6 B		5	14	7	7	5	4	4	9	5	6	2	7	75
7 A		57	20	46	59	34	71	67	69	102	88	100	62	775
7 B		0	0	0	0	0	0	0	0	0	0	0	0	0
8 A		0	0	0	0	0	0	0	0	0	0	0	1	1
合 計		86	51	69	86	53	87	93	101	130	111	122	84	1,073

T P N件数

病棟 \ 月	4月	5月	6月	7月	8月	9月	10月	11月	12月	1月	2月	3月	合計
I C U	0	0	0	0	1	0	0	0	1	2	0	0	4
4 B	0	0	0	0	0	1	0	0	0	0	3	0	4
5 A	0	0	0	0	0	0	0	0	0	0	0	0	0
5 B	0	0	1	0	0	0	0	15	9	1	0	0	26
6 A	1	0	0	5	7	3	0	0	0	2	1	0	19
6 B	15	7	43	19	8	1	0	6	4	13	0	0	116
7 A	13	6	12	13	9	7	8	0	0	6	0	3	77
7 B	0	0	0	0	0	0	0	1	0	3	0	0	4
8 A	0	0	0	0	0	0	0	0	0	0	0	0	0
8 B	0	0	0	0	0	0	0	0	0	0	0	0	0
合 計	29	13	56	37	25	12	8	22	14	27	4	3	250
1日平均	1.38	0.72	2.55	1.85	1.19	0.60	0.38	1.10	0.70	1.42	0.22	0.14	1.03

後発医薬品使用割合

		4月	5月	6月	7月	8月	9月	10月	11月	12月	1月	2月	3月
後発医薬品使用数量	①	103,434	94,873	106,695	109,876	102,169	107,988	118,878	108,745	130,549	111,324	96,327	127,292
後発医薬品のある 先発医薬品使用数量	②	5,564	4,573	5,922	7,232	5,756	4,486	5,546	10,363	5,884	5,550	4,108	5,214
後発医薬品使用割合	①												
	①+②	94.9%	95.4%	94.7%	93.8%	94.7%	96.0%	95.5%	91.3%	95.7%	95.3%	95.9%	96.1%

入退院支援件数

	4月	5月	6月	7月	8月	9月	10月	11月	12月	1月	2月	3月	合計
内 科	12	24	26	14	23	27	24	4	17	17	13	16	217
消化器内科	1	1	0	1	0	1	0	1	3	1	3	5	17
腫瘍内科	0	0	0	0	0	0	0	0	0	0	0	1	1
血液内科	0	0	0	1	0	0	0	0	0	0	4	0	5
糖尿病代謝内科	0	0	1	0	0	0	0	0	0	0	7	1	9
循環器内科	25	25	26	24	23	29	22	27	19	11	16	21	268
呼吸器外科	3	1	4	4	1	3	4	4	2	3	3	3	35
呼吸器内科	4	3	4	4	1	2	6	4	7	4	3	3	45
心療内科	0	0	0	0	0	0	0	0	0	0	0	0	0
小児科	0	0	0	0	0	0	0	0	0	0	0	1	1
外 科	0	2	1	0	1	1	4	0	1	0	0	1	11
乳腺外科	1	2	1	5	1	3	5	5	4	5	3	3	38
消化器外科	18	16	17	19	15	15	13	28	18	14	15	21	209
整形外科	5	8	5	4	4	1	2	2	3	2	3	5	44
産婦人科	0	0	0	0	0	0	0	0	0	0	0	0	0
泌尿器科	16	16	16	24	21	18	24	29	15	25	16	23	243
脳神経外科	1	1	6	7	5	0	3	0	4	0	3	2	32
脳神経内科	0	0	0	0	0	0	0	0	0	0	1	1	2
眼 科	0	0	3	6	3	9	0	12	7	6	4	1	51
耳鼻いんこう科	0	0	0	0	0	0	0	0	0	0	0	0	0
皮膚科	0	0	0	0	0	0	0	0	0	0	0	0	0
形成外科	3	2	3	3	2	2	3	2	2	2	1	1	26
麻酔科	0	0	0	0	0	0	0	0	0	0	0	0	0
放射線科	0	0	0	0	0	0	0	0	0	0	0	0	0
緩和ケア内科	0	0	0	0	0	0	0	0	0	0	0	0	0
歯科口腔外科	0	2	0	0	0	0	0	0	0	0	0	0	2
在宅診療科	0	0	0	0	0	0	0	0	0	0	0	0	0
合 計	89	103	113	116	100	111	110	118	102	90	95	109	1,256

ポリファーマシー件数

	4月	5月	6月	7月	8月	9月	10月	11月	12月	1月	2月	3月	合計
薬剤総合評価 調整加算	13	21	29	26	15	19	35	18	37	30	25	29	297
薬剤調整加算	5	4	11	9	3	8	14	7	14	12	6	14	107

治験実施報告

製造販売後調査（市販後調査）

内科	0 件
消化器内科	1 件
腫瘍内科	1 件
血液内科	1 件
糖尿病代謝内科	1 件
循環器内科	0 件
呼吸器内科	1 件
呼吸器外科	1 件
脳神経外科	0 件
脳神経内科	1 件
小児科	1 件
消化器外科	1 件
整形外科	0 件
産婦人科	0 件
泌尿器科	0 件
皮膚科	0 件
麻酔科	0 件
歯科口腔外科	1 件

14. リハビリテーション科業務実績

療法別 リハビリテーション単位数

		4月	5月	6月	7月	8月	9月	10月	11月	12月	1月	2月	3月	合計
理学療法	入院	3,361	3,142	3,706	3,697	3,471	3,591	3,651	3,707	3,939	3,929	3,453	4,218	43,865
	外来	1,200	970	1,155	1,122	1,163	1,092	1,089	1,056	911	820	788	1,053	12,419
	総数	4,561	4,112	4,861	4,819	4,634	4,683	4,740	4,763	4,850	4,749	4,241	5,271	56,284
作業療法	入院	1,437	1,361	1,527	1,524	1,424	1,460	1,457	1,459	1,605	1,497	1,295	1,700	17,746
	外来	141	120	165	155	189	188	205	231	161	177	142	248	2,122
	総数	1,578	1,481	1,692	1,679	1,613	1,648	1,662	1,690	1,766	1,674	1,437	1,948	19,868
言語聴覚療法	入院	813	958	1,251	971	901	956	1,034	1,016	1,170	1,088	1,011	1,190	12,359
	外来	24	16	16	10	12	26	25	18	20	12	6	35	220
	総数	837	974	1,267	981	913	982	1,059	1,034	1,190	1,100	1,017	1,225	12,579
合計	入院	5,611	5,461	6,484	6,192	5,796	6,007	6,142	6,182	6,714	6,514	5,759	7,108	73,970
	外来	1,365	1,106	1,336	1,287	1,364	1,306	1,319	1,305	1,092	1,009	936	1,336	14,761
	総数	6,976	6,567	7,820	7,479	7,160	7,313	7,461	7,487	7,806	7,523	6,695	8,444	88,731

摂食機能療件数

		4月	5月	6月	7月	8月	9月	10月	11月	12月	1月	2月	3月	合計
摂食機能療法		25	13	11	3	12	38	17	18	19	12	4	8	180

疾患別 リハビリテーション単位数

		4月	5月	6月	7月	8月	9月	10月	11月	12月	1月	2月	3月	合計
脳血管疾患等 リハ	入院	2,476	2,361	2,966	2,590	2,514	2,984	2,958	2,400	2,899	2,852	2,455	3,414	32,869
	外来	56	50	44	36	36	63	68	71	48	41	17	56	586
廃用症候群 リハ	入院	338	318	511	481	410	475	517	597	501	444	328	417	5,337
	外来	21	1	0	5	1	4	5	5	4	2	0	2	50
運動器リハ	入院	1,617	1,621	1,741	1,919	1,878	1,467	1,519	2,114	2,198	2,129	1,894	2,025	22,122
	外来	230	188	266	259	300	258	252	233	164	185	193	306	2,834
心大血管疾患 リハ	入院	601	435	438	387	388	471	580	474	463	469	518	580	5,804
	外来	1,058	867	1,026	987	1,026	981	994	996	876	780	726	972	11,289
呼吸器リハ	入院	357	488	502	531	363	443	376	333	351	370	360	498	4,972
	外来	0	0	0	0	0	0	0	0	0	0	0	0	0
がんリハ	入院	222	238	326	284	243	167	192	264	302	250	204	174	2,866
	外来	0	0	0	0	1	0	0	0	0	1	0	0	2
合計	入院	5,611	5,461	6,484	6,192	5,796	6,007	6,142	6,182	6,714	6,514	5,759	7,108	73,970
	外来	1,365	1,106	1,336	1,287	1,364	1,306	1,319	1,305	1,092	1,009	936	1,336	14,761
	総数	6,976	6,567	7,820	7,479	7,160	7,313	7,461	7,487	7,806	7,523	6,695	8,444	88,731

15. 栄養科・栄養治療室実績報告書

①患者給食数

給食数	4月	5月	6月	7月	8月	9月	10月	11月	12月	1月	2月	3月	総合計	月平均
一般食	10,273	10,064	10,571	10,401	13,286	11,451	10,301	9,779	10,740	11,934	10,219	10,702	129,721	10,810
特別治療食 (加算)	11,349	11,823	10,248	11,141	10,901	10,915	11,808	11,987	12,093	12,931	12,038	14,164	141,398	11,783
特別治療食 (非加算)	1,042	894	1,123	1,316	1,122	1,588	1,139	1,434	973	1,011	1,162	1,004	13,808	1,151
合計	22,664	22,781	21,942	22,858	25,309	23,954	23,248	23,200	23,806	25,876	23,419	25,870	284,927	23,744
特別食比率 (%)	50.1	51.9	46.7	48.7	43.1	45.6	50.8	51.7	50.8	50.0	51.4	54.8	49.6	

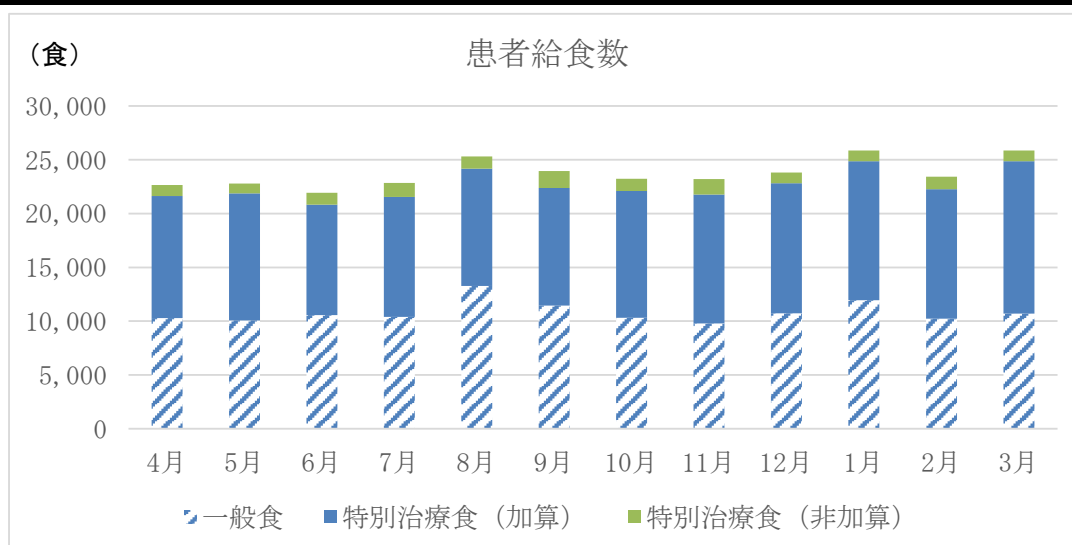

②栄養食事指導件数

	4月	5月	6月	7月	8月	9月	10月	11月	12月	1月	2月	3月	合計	総計
個人 (外来)	160	145	168	185	179	169	171	182	170	162	121	185	1,997	6,127
個人 (入院)	330	326	292	343	290	341	346	395	402	377	309	379	4,130	
在宅患者訪問	0	0	0	0	0	0	0	0	0	0	0	0	0	

③集団栄養食事指導件数

	4月	5月	6月	7月	8月	9月	10月	11月	12月	1月	2月	3月	合計	総計
集団 (外来)	0	0	0	0	0	0	0	0	0	0	0	0	0	126
集団 (入院)	16	12	7	12	6	14	12	14	8	9	5	11	126	

④糖尿病透析予防指導指導件数

	4月	5月	6月	7月	8月	9月	10月	11月	12月	1月	2月	3月	合計
外来	41	47	51	46	60	42	59	38	49	38	38	58	567

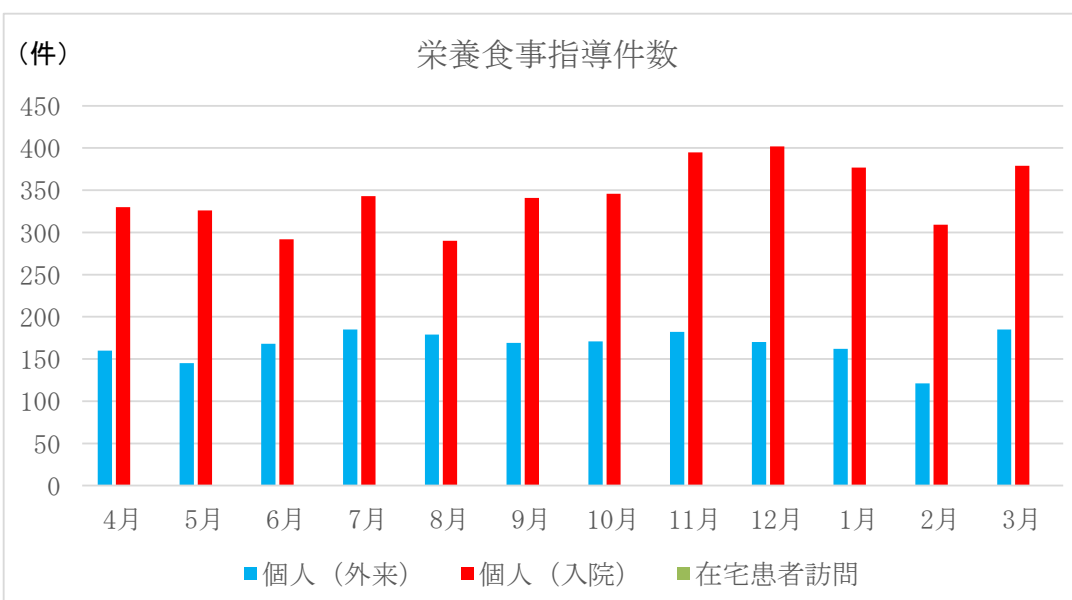

⑤栄養食事指導内訳（病名別）

病名	4月	5月	6月	7月	8月	9月	10月	11月	12月	1月	2月	3月	合計
糖尿病	143	152	119	143	137	75	135	147	123	132	111	137	1,554
糖尿病腎症	11	7	7	7	2	58	10	7	6	15	9	10	149
脂質異常症	30	19	30	45	35	9	47	45	49	54	43	49	455
心臓疾患	97	92	99	99	86	51	117	119	123	127	105	116	1,231
高血圧症	51	54	71	67	63	80	44	86	68	56	49	80	769
腎臓疾患	35	47	34	40	35	88	40	37	47	39	26	52	520
膵臓疾患	4	4	4	6	3	29	9	6	6	3	2	7	83
肝臓疾患	5	5	5	8	5	4	3	7	6	2	1	7	58
高度肥満症	2	9	5	8	3	6	7	4	2	7	4	7	64
胃・十二指腸潰瘍	2	1	4	5	2	5	5	4	8	6	4	3	49
消化管術後	28	15	9	15	14	8	15	25	26	21	17	20	213
炎症性腸疾患	3	2	0	0	1	15	3	0	0	1	0	0	25
貧血症	5	6	2	2	1	1	0	1	11	2	3	4	38
痛風	0	0	0	0	1	2	1	2	1	2	0	0	9
小児食物アレルギー	10	9	8	5	11	2	12	7	5	4	8	7	88
ガラクトース血症	0	0	0	0	0	0	0	0	0	0	0	0	0
妊娠高血圧症候群	0	0	0	0	0	0	0	0	0	0	0	0	0
摂食嚥下機能低下	7	9	7	6	8	1	4	8	9	6	2	3	70
低栄養	12	8	11	11	8	9	4	6	13	9	5	3	99
がん	42	27	39	58	50	35	51	62	61	50	38	52	565
その他	3	5	6	3	4	24	10	4	8	3	3	7	80
合計	490	471	460	528	469	502	517	577	572	539	430	564	6,119

16. 臨床工学科

医療機器業務

中央管理機器使用件数

	4月	5月	6月	7月	8月	9月	10月	11月	12月	1月	2月	3月	合計
輸液ポンプ	459	418	479	456	509	430	465	488	497	457	453	487	5,598
シリンジポンプ	136	137	134	133	166	128	128	105	170	160	163	149	1,709
人工呼吸器	20	30	27	24	37	21	23	16	28	28	32	31	317
モニタリングシステム	2	2	1	1	2	2	0	0	1	1	0	1	13
経腸栄養ポンプ	29	33	26	26	39	34	18	12	19	20	14	22	292
総件数	646	620	667	640	753	615	634	621	715	666	662	690	7,929

中央管理機器点検件数

		4月	5月	6月	7月	8月	9月	10月	11月	12月	1月	2月	3月	合計
輸液ポンプ	通常点検	379	354	395	419	416	411	407	423	439	372	391	457	4,863
	定期点検	43	42	65	35	56	58	48	68	50	52	61	50	628
	総点検数	422	396	460	454	472	469	455	491	489	424	452	507	5,491
シリンジポンプ	通常点検	123	132	137	116	125	134	121	115	152	127	144	139	1,565
	定期点検	27	25	21	22	23	38	28	22	46	22	22	30	326
	総点検数	150	157	158	138	148	172	149	137	198	149	166	169	1,891
人工呼吸器	通常点検	7	11	9	8	18	20	20	12	24	20	30	20	199
	定期点検	13	13	17	14	8	3	2	8	7	2	5	5	97
	総点検数	20	24	26	22	26	23	22	20	31	22	35	25	296
モニタリングシステム	通常点検	1	1	0	0	0	0	1	0	1	0	0	0	4
	定期点検	1	1	1	0	2	0	3	0	1	0	0	1	10
	総点検数	2	2	1	0	2	0	4	0	2	0	0	1	14
経腸栄養ポンプ	通常点検	23	28	20	19	25	29	11	10	14	17	12	20	228
	定期点検	8	0	0	1	0	7	2	1	0	0	0	10	29
	総点検数	31	28	20	20	25	36	13	11	14	17	12	30	257
総件数	625	607	665	634	673	700	643	659	734	612	665	732	7,949	

中央管理機器以外の医療機器定期点検

12誘導心電計	4台	2ヶ月毎	個人用透析装置	4台	3ヶ月毎
モニタ付除細動器	6台	2ヶ月毎	多人数用透析装置	21台	3ヶ月毎
IABP	1台	1ヶ月毎	RO水処理装置	1台	毎日
PCPS	1台	1ヶ月毎	個人用RO水処理装置	2台	1週間毎
AED	9台	毎日/1ヶ月毎	浸透圧計	1台	6ヶ月毎
熱希釈心拍出量計	1台	12ヶ月毎	スペクトラ幹細胞分離器	1台	12ヶ月毎
インフアントウォーマー	5台	6ヶ月毎	YAGレーザー	1台	1ヶ月毎
膀胱鏡洗浄機	1台	3ヶ月毎	フライトヘルメット	5台	3ヶ月毎
院内自動血圧計	10台	6ヶ月毎	イクエータ	1台	6ヶ月毎
CPM	2台	6ヶ月毎	セルセーバー	1台	1ヶ月毎
超音波骨折治療器	2台	6ヶ月毎	無影灯	8室	6ヶ月毎
高低体温維持装置	1台	2ヶ月毎	シーリングアーム	8室	6ヶ月毎
ドリップアイ	15台	6ヶ月毎	麻酔器（手術センター）	8台	6ヶ月毎
生体情報監視装置	12台	4ヶ月毎	電気メス	13台	6ヶ月毎
ベットサイドモニター	62台	6ヶ月毎	ネオテーブル	3台	12ヶ月毎
血液浄化用装置	3台	4ヶ月毎	分娩監視装置	3台	6ヶ月毎
経皮炭酸ガスモニタ	1台	6ヶ月毎	サイパップ	1台	3ヶ月毎
クベース	5台	6ヶ月毎	滅菌センター機器	5台	1ヶ月毎
光線治療器	2台	6ヶ月毎	吸引娩出器	2台	6ヶ月毎
パラパック	1台	2ヶ月毎	エアーマット	32台	6ヶ月毎

医療機器修理件数

		4月	5月	6月	7月	8月	9月	10月	11月	12月	1月	2月	3月	合計
院 内		33	37	40	33	49	41	42	50	35	32	26	39	457
外 注	有 償	3	1	7	3	1	5	3	3	2	2	2	7	39
	無 償	1	0	2	1	0	0	0	2	0	2	0	1	9
総 件 数		37	38	49	37	50	46	45	55	37	36	28	47	505

臨床技術提供業務

人工呼吸器管理	250件	(1日平均6台使用中点検)
高気圧酸素療法	108件	(延べ641回)
心臓カテーテル検査介助	223件	
経皮的冠動脈形成術介助	255件	
経皮的腎動脈形成術介助	0件	
末梢血管カテーテル治療介助	42件	
電気生理学検査 (EPS)	2件	
心筋焼灼術 (ABL)	111件	
バルーン大動脈弁形成術 (BAV)	0件	
心嚢穿刺介助	10件	
副腎静脈採血	0件	
IVCフィルター介助	3件	
体外式一時ペーシング介助	27件	
ペースメーカー外来ペースメーカーチェック	667件	(外来42日間・内ICD48件・CRTD12件・S-ICD16件)
院内ペースメーカーチェック	139件	(内ICD7件・CRTD6件・S-ICD4件)
ペースメーカー埋め込み術介助	38件	
ペースメーカー交換術介助	12件	
ペースメーカー感染処置介助	1件	
ペースメーカーリード再留置介助	1件	
PCPS	9件	(延べ35日間)
頭頸部血管造影介助	106件	
頭頸部血管治療介助	94件	
腹部血管造影検査・治療介助	22件	
術中自己血回収装置操作	0件	
経尿道的尿管結石破碎術 (TUL) 介助	56件	
経皮的腎結石破碎術 (PNL) 介助	11件	
緊急 (臨時含む) 透析	76件	(内ECUM11件)
持続的血液濾過透析	45件	(延べ209日間)
血漿交換	0件	(延べ0回)
Plasma filtrated Diafiltration (PDF)	0件	(0回)
c-PDF	1件	(延べ3回)
エンドトキシン吸着	1件	(延べ1回)
腹水・胸水濾過濃縮	12件	(延べ38回)
GCAP	4症例	(19回)
吸着式潰瘍治療法 (レオカーナ)	1症例	(6回)
末梢血幹細胞採取	3症例	(延べ4回)
再循環率測定 (実血流量測定・血液量測定)	39症例	(延べ69回)
SPP	153人	(延べ275件)
インボディー	72人	(延べ129件)
超音波エコー シャントのみ (断層法)	96人	(延べ176件)
超音波エコー シャントのみ (ドプラ法)	95人	(延べ170件)

院内教育業務

	4月	5月	6月	7月	8月	9月	10月	11月	12月	1月	2月	3月	合計
病棟学習会開催	2	0	0	1	2	0	0	0	1	0	0	0	6
院内セミナー	0	0	0	1	0	0	0	0	0	0	0	0	1
看護師卒後研修	0	2	0	1	1	0	0	0	0	0	0	0	4
総 件 数	2	2	0	3	3	0	0	0	1	0	0	0	11

17. 患者家族支援室実績

相談件数

ケース件数 (実人数)	月別													合計
	4月	5月	6月	7月	8月	9月	10月	11月	12月	1月	2月	3月		
入院	287	281	286	293	295	318	309	296	283	320	275	340	3,583	
外来	39	41	38	40	36	25	41	28	42	22	30	28	410	
合計	326	322	324	333	331	343	350	324	325	342	305	368	3,993	

月別														合計
4月	5月	6月	7月	8月	9月	10月	11月	12月	1月	2月	3月			
相談総数(延人数)	941	890	967	944	983	948	997	948	875	911	852	1,121	11,377	

相談分類(ケースにより重複相談あり)

分類	月別													合計
	4月	5月	6月	7月	8月	9月	10月	11月	12月	1月	2月	3月		
生活保護	新規申請	3	4	3	2	6	4	0	0	1	0	1	6	30
	継続	1	0	1	0	1	1	0	1	0	0	0	1	6
障害	自立支援医療	1	1	2	0	6	1	6	2	0	3	1	1	24
	障害サービス	4	2	7	11	3	3	0	2	0	1	0	0	33
	手帳	8	14	11	9	21	11	27	16	8	9	14	13	161
介護	介護保険申請	14	11	14	13	17	6	15	15	11	14	18	18	166
	サービス	16	5	2	7	7	6	15	8	6	7	3	8	90
指定難病・小児慢性特定疾患	8	12	9	8	13	9	10	5	3	4	3	4	88	
肝炎	助成	2	1	0	0	0	1	6	0	5	5	3	2	25
	訴訟	0	0	0	0	0	1	0	0	0	0	0	0	1
生活困窮	2	0	1	5	4	5	3	1	3	3	6	8	41	
経済的支援	高額医療	5	6	2	6	4	7	10	3	6	7	2	1	59
	傷病手当金	1	1	2	1	1	2	3	1	2	0	1	1	16
	障害年金	1	2	4	3	3	1	7	5	1	0	0	0	27
	その他	0	1	4	5	2	2	20	16	3	3	2	7	65
療養相談	179	163	177	176	171	160	191	169	188	181	181	219	2,155	
転院入所	286	311	291	246	300	334	302	306	276	351	278	353	3,634	
在宅退院(帰所)	375	331	389	400	380	354	351	390	308	315	320	461	4,374	
在宅療養	35	16	19	31	28	23	18	23	31	12	27	17	280	
受診相談	17	10	20	15	6	10	5	0	12	1	4	6	106	
入院相談(レスパイト含む)	16	11	11	20	19	11	23	17	9	11	7	16	171	
心理的支援	5	0	7	0	3	2	1	1	0	0	0	3	22	
虐待・DV・ハイリスク	4	4	4	7	9	7	2	2	3	4	0	5	51	
権利擁護関係	2	1	12	2	0	1	5	1	0	0	2	0	26	
苦情	1	0	0	0	0	1	1	1	2	2	0	1	9	
その他	14	13	22	16	16	13	15	13	17	4	5	9	157	
合計	1,000	920	1,014	983	1,020	976	1,036	998	895	937	878	1,160	11,817	

介護保険主治医意見書取扱数

介護保険主治医意見書	月別													合計
	4月	5月	6月	7月	8月	9月	10月	11月	12月	1月	2月	3月		
	64	69	72	62	83	71	68	67	60	71	70	104	861	

自立支援医師意見書取扱数

自立支援医師意見書	月別													合計
	4月	5月	6月	7月	8月	9月	10月	11月	12月	1月	2月	3月		
	0	2	3	4	2	3	5	8	7	1	1	1	37	

訪問看護指示書作成数

訪問看護指示書	月別													合計
	4月	5月	6月	7月	8月	9月	10月	11月	12月	1月	2月	3月		
新規	33	20	22	25	30	38	30	22	25	21	22	33	321	
更新	63	44	40	58	39	51	60	55	39	65	36	61	611	

自宅退院者数（地域関係機関への紹介者数）

自宅退院者	4月	5月	6月	7月	8月	9月	10月	11月	12月	1月	2月	3月	合計
	71	69	66	67	91	72	76	81	66	66	67	81	873

内訳

ケアマネージャー （地域包括支援センター含む）	54	52	40	42	58	47	45	50	43	43	49	62	585
ケアマネージャー・訪問看護 （訪問リハビリ）ステーション	17	17	25	23	32	25	30	31	22	22	17	18	279
訪問看護ステーション	0	0	0	1	0	0	1	0	0	0	1	0	3
施設 帰所	22	10	21	16	19	14	14	20	12	14	12	18	192
子育て支援課	0	0	0	0	0	0	0	0	0	1	0	1	2
社会福祉課（保護係）	0	0	1	1	1	0	0	0	1	0	0	0	4

転院 ・ 施設入所者数

転院 ・ 施設入所者	4月	5月	6月	7月	8月	9月	10月	11月	12月	1月	2月	3月	合計
	39	42	50	34	44	55	60	40	46	49	28	48	535

内訳

長期療養型病棟	10	7	10	8	12	13	15	10	10	11	8	13	127
回復期リハビリ病棟	15	20	27	17	15	26	28	16	24	24	12	15	239
一般病棟	3	2	1	1	4	2	1	4	5	3	1	8	35
地域包括ケア病棟	8	9	10	4	11	9	8	5	7	10	5	11	97
精神科病棟	0	0	0	1	0	0	0	1	0	0	0	0	2
介護老人保健施設	3	3	2	3	2	1	6	4	0	1	2	1	28
特別養護老人ホーム	0	1	0	0	0	2	1	0	0	0	0	0	4
養護老人ホーム	0	0	0	0	0	1	0	0	0	0	0	0	1
救護施設	0	0	0	0	0	1	0	0	0	0	0	0	1
児童養護施設	0	0	0	0	0	0	1	0	0	0	0	0	1

転院医療機関・施設（2021年4月～2022年3月）

・彦根中央病院	療養病棟	72人	介護老人保健施設		
	リハビリ病棟	96人	・アロフエンテ彦根	8人	
	一般病棟	2人	・パストラルとよさと	9人	
・友仁山崎病院	療養病棟	29人	・リハビリセンターあゆみ	2人	
	地域包括ケア病棟	35人	・エスペラル近江八幡	8人	
	一般病棟	3人	・坂田メディケアセンター	1人	
・豊郷病院	リハビリ病棟	80人	特別養護老人ホーム		
	地域包括ケア病棟	61人	・近江ふるさと園	1人	
	一般病棟	18人	・近江第二ふるさと園	2人	
	精神科病棟	2人	・千松の郷	1人	
・ヴォーリス記念病院	リハビリ病棟	7人	養護老人ホーム		
	療養病棟	2人	・金亀荘	1人	
	一般病棟	1人	救護施設		
・神崎中央病院	療養病棟	15人	・日野溪園	1人	
	リハビリ病棟	21人	児童養護施設		
	一般病棟	2人	・小鳩乳児院	1人	
・近江温泉病院	リハビリ病棟	24人	他府県		
	療養病棟	3人	・音羽記念病院(京都府)	1人	
・東近江敬愛病院	療養病棟	5人	・音羽リハビリテーション病院(京都府)	1人	
・近江八幡総合医療センター	一般病棟	1人	・京都大原記念病院(京都府)	1人	
・湖東記念病院	一般病棟	2人	・関電病院(大阪府)	1人	
・公立甲賀病院	リハビリ病棟	1人	・南大阪病院(大阪府)	1人	
・守山市民病院	リハビリ病棟	2人	・兵庫医科大学病院(兵庫県)	1人	
・野洲病院	リハビリ病棟	1人	合計	535人	
・琵琶湖中央病院	リハビリ病棟	1人			
・滋賀医科大学病院	一般病棟	1人			
・長浜赤十字病院	一般病棟	1人			
・市立長浜病院	リハビリ病棟	3人			
	一般病棟	1人			
・湖北病院	療養病棟	1人			
	包括ケア病棟	1人			

18. 地域医療連携室

【紹介率】

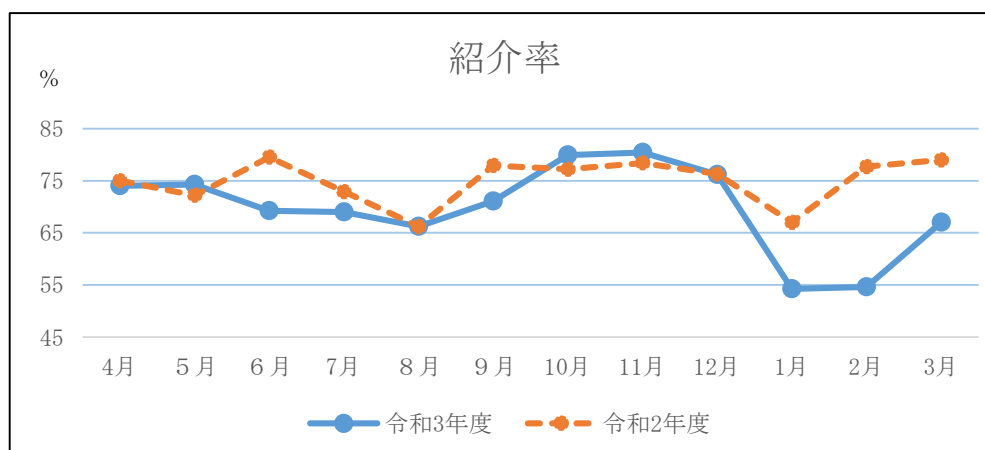

【逆紹介率】

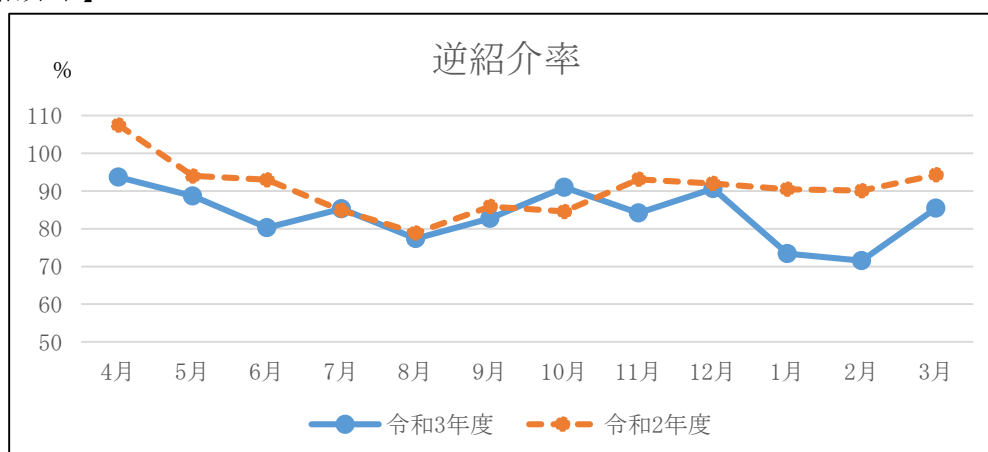

【高度医療機器の共同利用件数】

検査	令和2年度	令和3年度
CT	681件	748件
MRI	648件	710件
骨塩定量	79件	252件
超音波検査	32件	41件
一般撮影	0件	0件
乳房撮影	3件	5件
RI	51件	36件
上部内視鏡検査	318件	365件
下部内視鏡検査	184件	236件

* 共同利用検査としての下部内視鏡検査は平成31年度4月から開始

【びわ湖あさがおネット稼働】

		4月	5月	6月	7月	8月	9月	10月	11月	12月	1月	2月	3月	合計
公開総数		38	31	37	69	64	70	47	37	56	53	41	63	606
圏内の内訳	湖東	23	16	25	51	42	50	40	24	41	32	33	44	421
	湖北	7	6	5	2	9	10	6	7	4	5	8	7	76
	以外	8	9	7	16	13	10	1	6	11	16	0	12	109
WEB予約		67	65	69	67	66	66	82	67	63	52	55	68	787

びわ湖あさがおネット湖東圏域協議会 年1回開催予定は延期となった。

【開放型病床稼働状況】

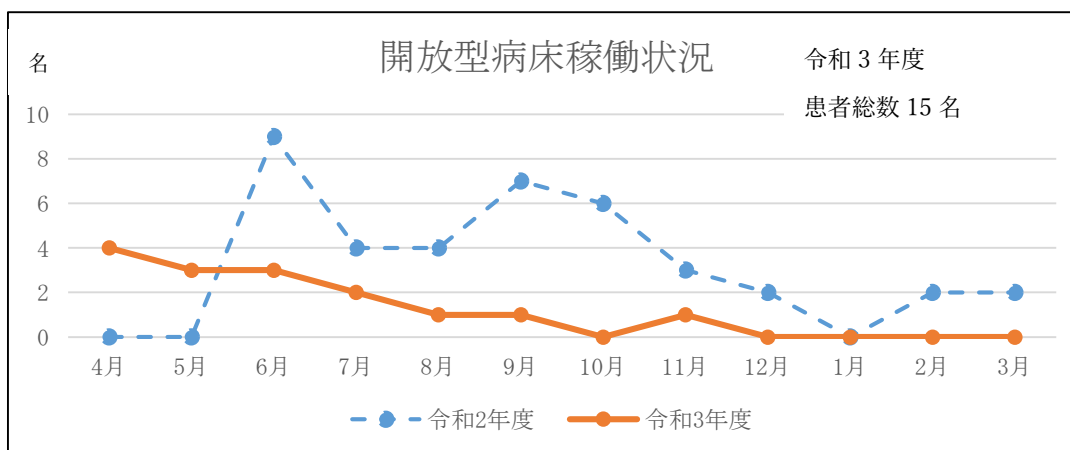

【地域医療従事者研修委員会】

	研修会数	院外参加数	院内参加数
診療部門	6回	36人	99人
看護部門	2回	7人	71人
医療技術者部門	12回	266人	776人
合計	20回	309人	946人

(地域医療連携委員会) 年3回開催

- ① 令和3年7月1日(木) 3階講堂 参加者 院外:6名 院内:6名
 テーマ「かがやき通信の発行について」 経営戦略室事務員 友田 功
 総務課主事 久保田 友里
- ② 令和3年11月18日(木) 3階講堂 参加者 院外:7名 院内:5名
 テーマ「眼瞼下垂について」 形成外科部長 伊藤 文人
 「フットケアについて」 看護師 松居 みゆき
- ③ 第3回は新型コロナウイルス感染拡大のため中止

【出前講座】令和3年度 6回 8/30 コロナ禍のため中止

出前講座出務状況			
日 時	場 所	講 師	受講者数
6/25 (金)	南地区公民館 (ズームにより他7館も受講)	整形外科 小川 貴大	51
7/16 (金)	鳥居本地区公民館 (ズームにより他7館も受講)	在宅診療科 山口 智博	42
10/26 (火)	高宮地域文化センター	地域連携センター長 北川 智美	50
11/18 (木)	河瀬地区公民館 (ズームにより他7館も受講)	感染管理認定看護師 谷 久弥	30
12/3 (金)	ジョイソフティシステムズジャパン(株) 愛知川製造所	栄養科 小野 由美	28
2/15 (火)	旭森地区公民館 (ズームにより他7館も受講)	管理栄養士 振角 英子	63

【地域連携だより】令和3年度 発行回数 10回

月	表紙テーマ	執筆者
4月	令和3年度 新たなスタートをむかえて	院長補佐兼地域連携センター長 北川 智美
5月	ウィズコロナ時代 ～地域医療提供体制を構築します～	副院長 中野 顯
6月	地域で取り組む ～ワンチームの医療を目指して～	内科担当診療局長 來住 優輝
7月	泌尿器医療のオールラウンダーを 目指して	泌尿器科部長 佐野 太一
9月	人生の「質」をとり戻す ～手疾患のエキスパート彦根に来る!!～	整形外科 山本 恭介
10月	地域に支えられ 医療の絆、つよく	糖尿病代謝内科主任部長 黒江 彰
11月	心不全連携に向けて	循環器内科副部長 高橋 宏輔
1月	住みなれた地域で健康をささえ 安心とぬくもりのある病院づくり	事業管理者兼院長 金子 隆昭
2月	安全第一!! 新型コロナと向き合う手術室	麻酔科主任部長 高淵 聡史
3月	感謝 コロナ禍における地域連携	院長補佐兼地域連携センター長 北川 智美

19. 入退院支援室

入院支援件数

	4月	5月	6月	7月	8月	9月	10月	11月	12月	1月	2月	3月
令和2年	134	118	160	194	152	189	181	185	170	157	158	180
令和3年	168	153	235	233	203	204	196	205	198	198	151	186
総予約入院数	333	289	300	324	345	338	355	349	319	304	230	324
予約入院支援割合	51%	53%	78%	72%	59%	60%	55%	59%	62%	65%	66%	57%

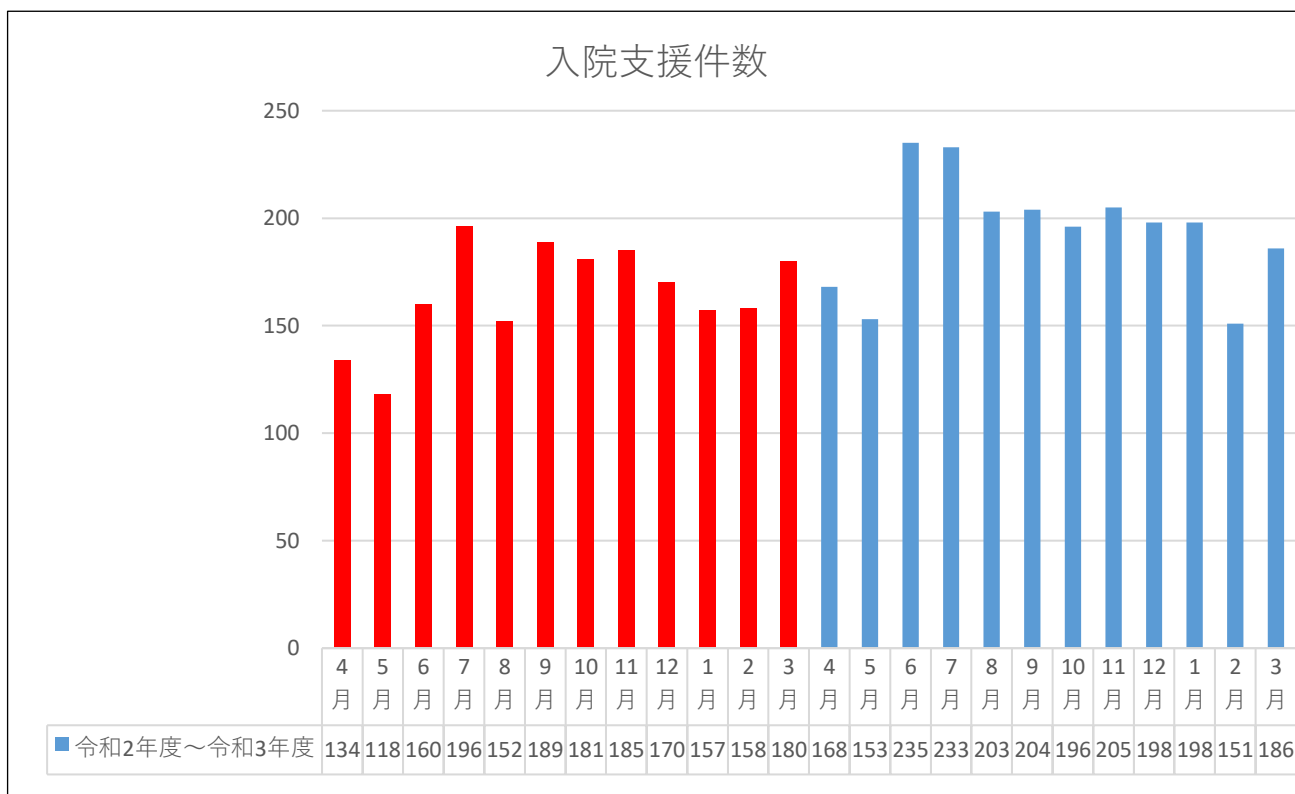

診療科別件数

	4月	5月	6月	7月	8月	9月	10月	11月	12月	1月	2月	3月
歯科口腔外科	35	23	32	44	45	46	39	33	36	34	23	36
整形外科	25	31	37	36	23	19	26	20	21	39	18	31
循環器内科	22	15	37	29	35	34	22	27	22	25	22	26
泌尿器科	23	25	35	28	31	31	37	28	22	32	20	25
消化器内科	7	5	16	10	11	11	8	13	9	6	6	6
消化器外科	23	27	26	28	22	24	31	32	32	30	30	29
乳腺外科	3	6	4	6	4	7	9	4	10	4	7	6
呼吸器内科	0	2	4	6	1	2	1	4	6	4	2	2
呼吸器外科	5	3	7	5	3	5	6	5	3	4	5	3
脳神経外科	4	7	10	13	11	7	5	11	16	7	6	6
腫瘍内科	3	1	3	1	1	2	2	1	2	1	2	1
糖尿病代謝内科	0	1	8	4	8	7	3	5	4	3	1	8
血液内科	4	1	2	2	2	4	2	5	3	0	1	2
形成外科	10	6	9	12	4	4	3	11	5	6	4	1
耳鼻いんこう科	4	0	1	7	1	1	1	5	6	3	3	4
皮膚科	0	0	3	2	1	0	0	1	0	0	0	0
小児科	0	0	1	0	0	0	0	0	1	0	1	0

予約・予約外数

		4月	5月	6月	7月	8月	9月	10月	11月	12月	1月	2月	3月
歯科口腔外科	予約	25	13	20	29	39	33	31	25	27	25	20	32
	予約外	10	10	12	15	6	13	8	8	9	9	3	4
整形外科	予約	14	12	17	16	10	9	19	7	15	17	8	13
	予約外	11	19	20	20	13	10	7	13	6	22	10	18
循環器内科	予約	5	7	10	14	16	15	12	13	6	13	7	13
	予約外	17	8	27	15	19	19	10	14	16	12	15	13
泌尿器科	予約	13	11	16	21	17	18	23	16	13	23	14	19
	予約外	10	14	19	7	14	13	14	12	9	9	6	6
消化器内科	予約	1	2	2	2	4	3	5	6	3	3	3	3
	予約外	6	3	14	8	7	8	3	7	6	3	3	3
消化器外科	予約	14	15	11	19	11	14	23	20	20	20	22	23
	予約外	9	12	15	9	11	10	8	12	12	10	8	6
乳腺外科	予約	3	5	3	6	3	5	6	4	10	4	7	5
	予約外	0	1	1	0	1	2	3	0	0	0	0	1
呼吸器内科	予約	0	0	0	1	0	0	1	2	1	1	0	1
	予約外	0	2	4	5	1	2	0	2	5	3	2	1
呼吸器外科	予約	5	3	3	5	1	3	5	4	3	4	4	3
	予約外	0	0	4	0	2	2	1	1	0	0	1	0
脳神経外科	予約	4	1	1	2	2	2	3	1	0	2	1	3
	予約外	0	6	9	11	9	5	2	10	16	5	5	3
腫瘍内科	予約	0	0	1	1	0	1	1	1	2	0	2	1
	予約外	3	1	2	0	1	1	1	1	0	1	0	0
糖尿病代謝内科	予約	0	0	0	2	4	4	2	1	2	1	1	4
	予約外	0	1	8	2	4	3	1	4	2	2	0	4
血液内科	予約	3	0	0	2	1	3	1	3	3	0	0	2
	予約外	1	1	2	0	1	1	1	2	0	0	1	0
形成外科	予約	4	0	2	5	2	3	1	5	3	1	2	1
	予約外	6	6	7	7	2	1	2	6	2	5	2	0
耳鼻いんこう科	予約	4	0	1	6	1	0	1	4	4	3	3	3
	予約外	0	0	0	1	0	1	1	1	2	0	0	1
皮膚科	予約	0	0	1	0	0	0	0	1	0	0	0	0
	予約外	0	0	2	2	1	0	0	0	0	0	0	0
小児科	予約	0	0	0	0	0	0	0	0	0	0	0	0
	予約外	0	0	1	0	0	0	0	0	1	0	1	0

	4月	5月	6月	7月	8月	9月	10月	11月	12月	1月	2月	3月
予約	95	69	88	131	111	113	134	113	112	117	94	126
予約外	73	84	147	102	92	91	62	93	86	81	57	60
地域	17	14	22	10	17	15	13	22	11	14	4	12
緊急	0	7	4	6	9	8	2	9	23	16	13	2

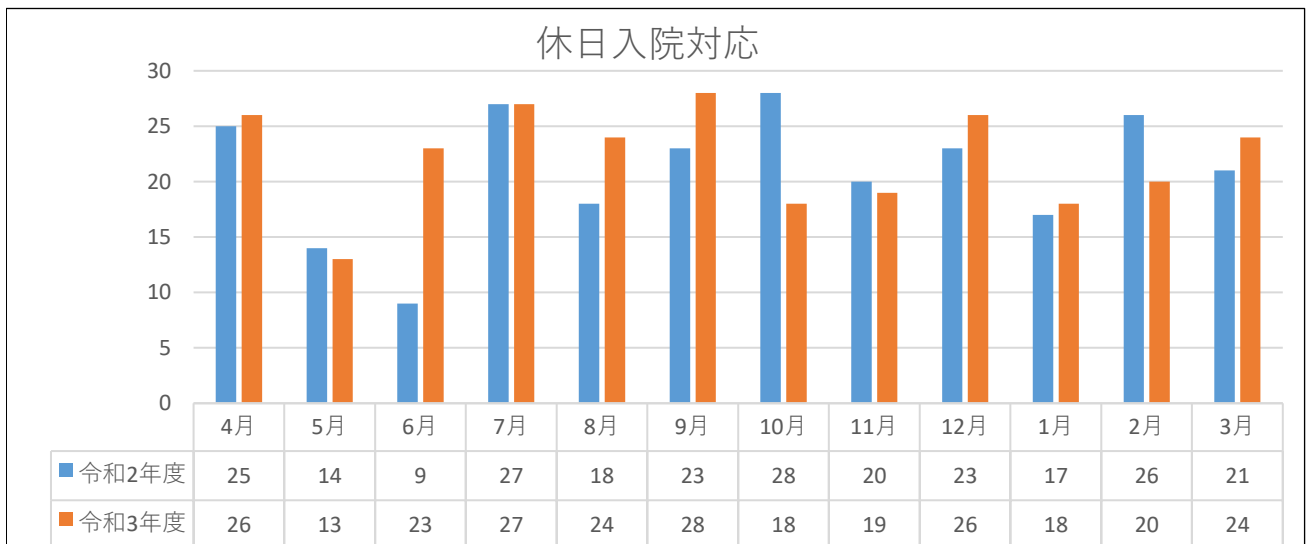
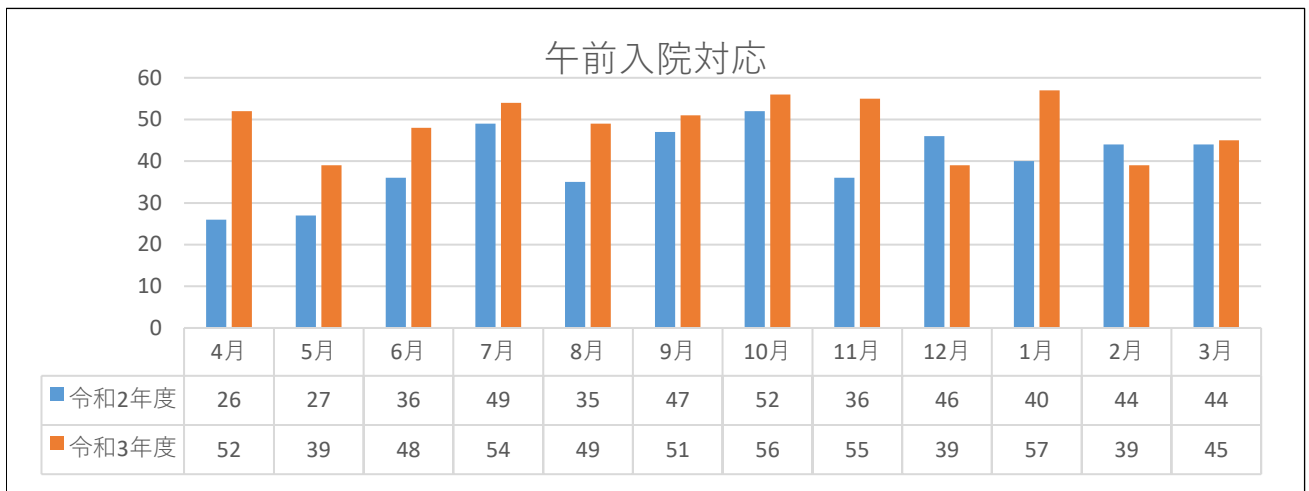
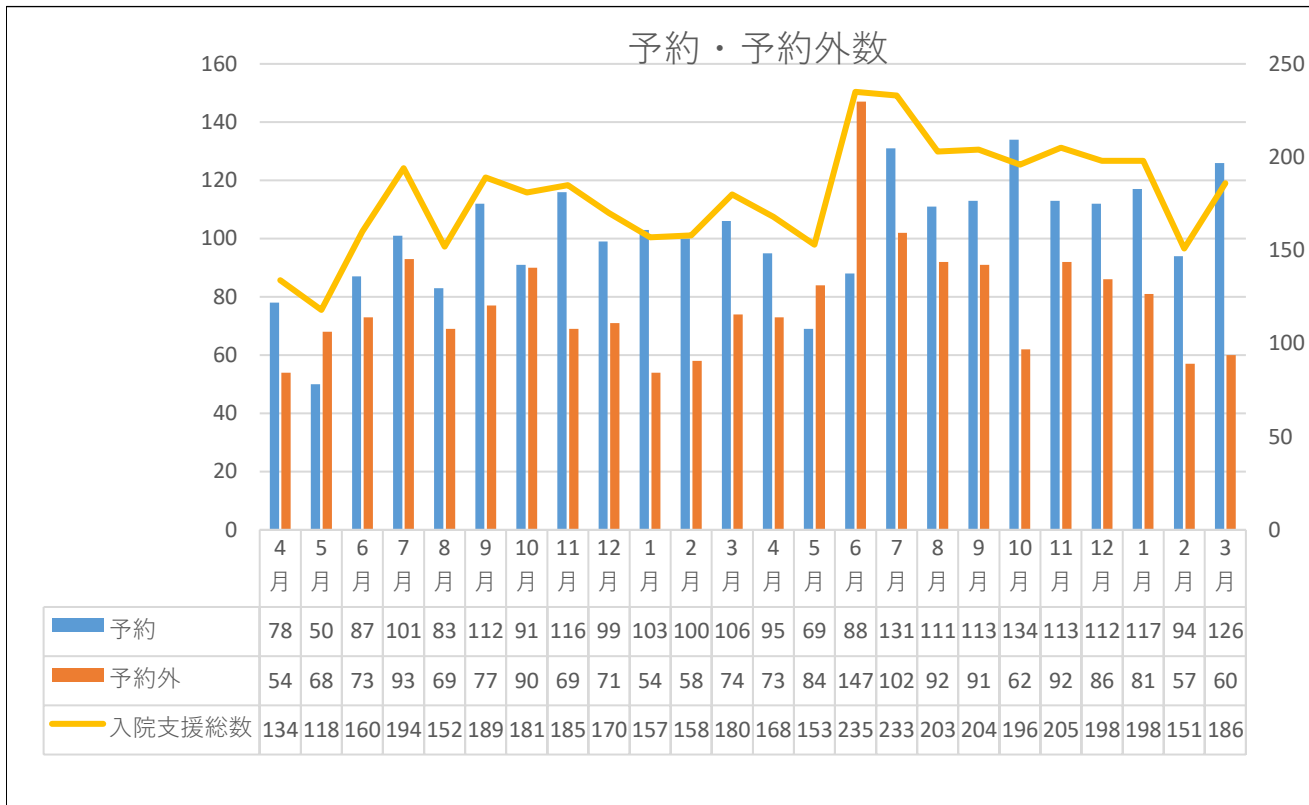

入院時支援加算件数

	4月	5月	6月	7月	8月	9月	10月	11月	12月	1月	2月	3月
令和2年	15	14	17	21	20	15	27	22	27	11	21	29
令和3年	21	30	31	26	42	21	26	25	28	7	18	15
令和3年入院時支援加算1	21	30	31	24	41	20	26	25	28	7	17	14
令和3年入院時支援加算2	0	0	0	2	1	1	0	0	0	0	1	1
入退院支援加算	185	186	202	187	202	199	232	189	191	181	195	207

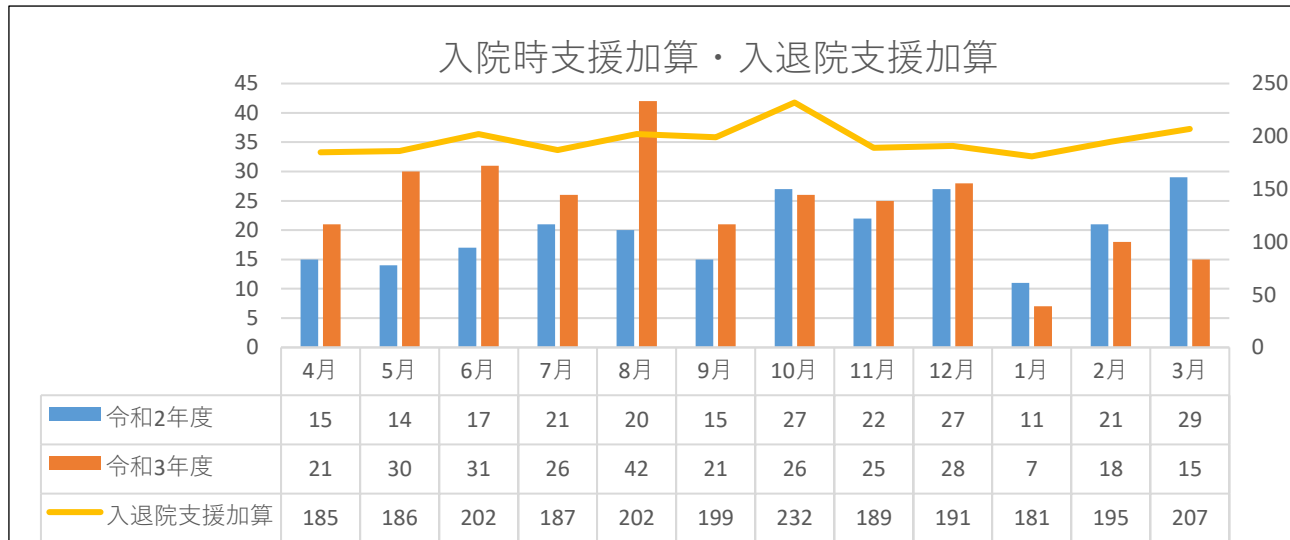

目的

	4月	5月	6月	7月	8月	9月	10月	11月	12月	1月	2月	3月
手術	128	113	140	167	134	134	145	143	131	152	106	133
検査	19	14	38	34	33	30	29	27	26	28	22	27
治療	11	18	49	27	29	30	17	27	31	15	16	18
化学療法	10	8	7	5	7	10	5	8	10	3	7	8

病棟別支援数

	4月	5月	6月	7月	8月	9月	10月	11月	12月	1月	2月	3月
ICU	0	1	1	0	4	2	1	4	4	8	2	0
4B	39	23	37	58	46	51	41	42	49	43	29	43
5A	31	35	40	38	26	20	28	26	23	40	19	28
5B	27	32	48	45	40	35	44	38	35	36	25	31
6A	23	17	40	33	36	35	21	27	24	24	20	28
6B	31	35	39	38	29	39	46	44	49	37	45	38
7A	13	7	19	14	13	14	12	17	10	6	9	9
7B	4	3	11	7	9	8	3	7	4	4	2	9
8A	0	0	0	0	0	0	0	0	0	0	0	0

入退院支援室からの栄養指導件数

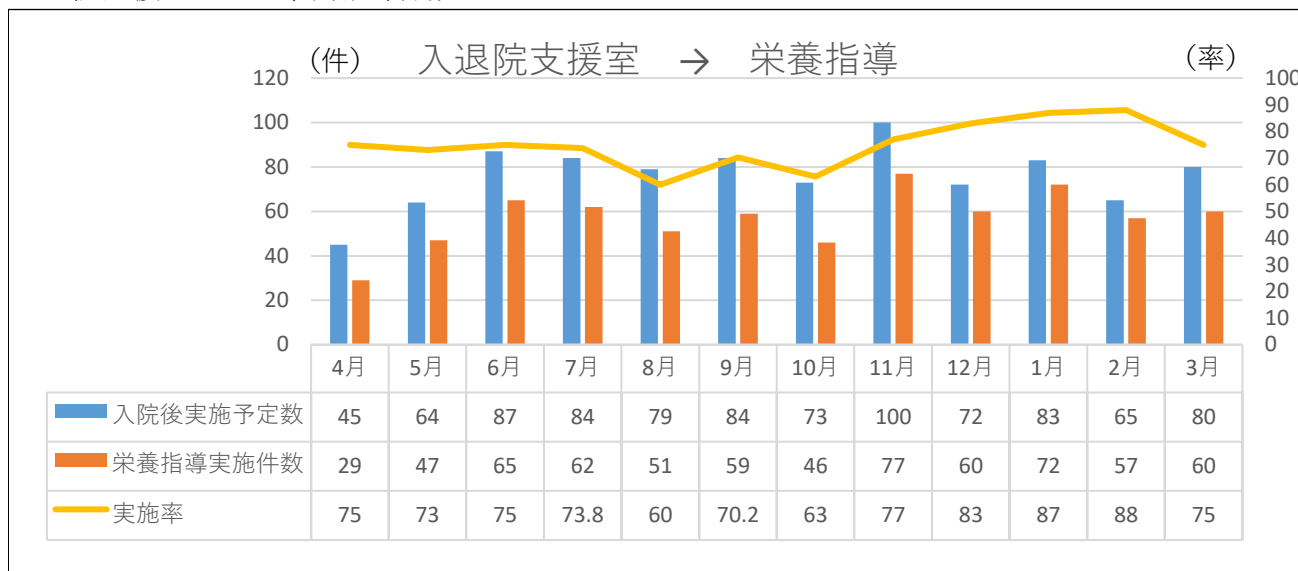

入退院支援栄養指導（周術期）

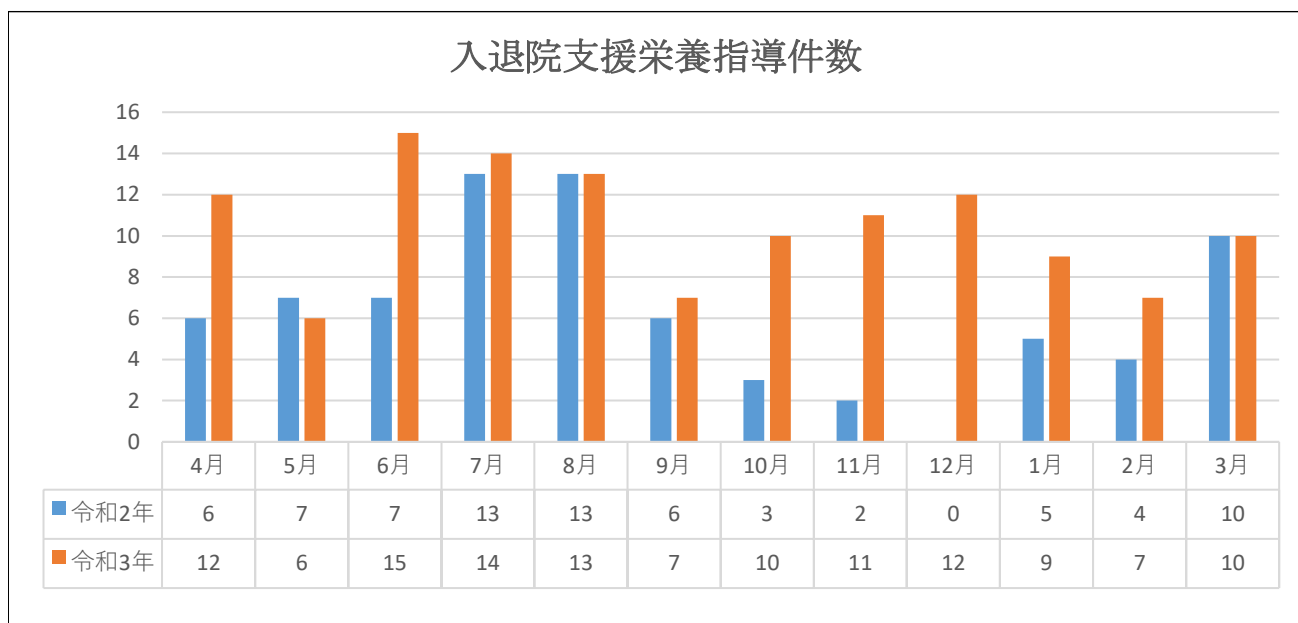

20. 地域連携センター在宅医療支援室実績

1: 訪問延べ件数

	4月	5月	6月	7月	8月	9月	10月	11月	12月	1月	2月	3月	合計
訪問延べ件数	60	33	49	42	38	42	38	48	38	33	38	36	495
(前年度比較)	53	54	58	50	60	50	57	61	67	39	38	44	631
訪問患者実数	26	28	26	26	24	26	28	25	23	24	24	22	—

2: 訪問分類 (件)

	4月	5月	6月	7月	8月	9月	10月	11月	12月	1月	2月	3月	合計
往診	16	4	4	5	2	5	7	13	5	3	6	7	77
訪問診療	43	28	45	37	35	36	30	34	33	30	32	28	411
グリーフケア	1	1	0	0	1	1	1	1	0	0	0	1	7
(院内業務)面談 退院前カンファレンス	6	11	2	14	3	6	6	8	1	6	2	9	74
(院内業務)開放病床	0	0	0	0	0	0	0	0	0	0	0	0	0

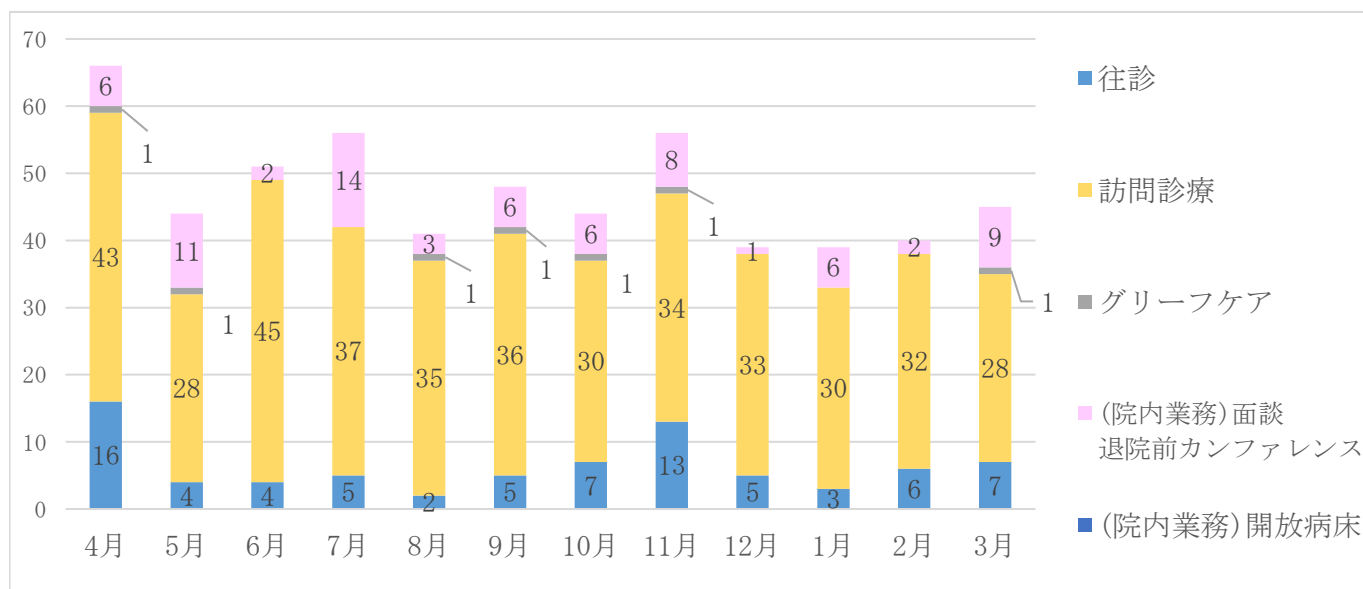

3: 訪問内容 (件)

	4月	5月	6月	7月	8月	9月	10月	11月	12月	1月	2月	3月	合計
処置件数	25	9	21	17	19	23	14	29	20	14	9	12	212
開業医からの依頼	0	0	0	0	0	0	1	0	0	0	0	1	2
他職種・他部署からの 同行訪問	1	2	1	3	5	0	2	2	3	6	2	1	28

4: 訪問終結件数

	4月	5月	6月	7月	8月	9月	10月	11月	12月	1月	2月	3月	合計
訪問終結件数	7	2	7	2	5	4	5	6	2	3	3	4	50
内訳	在宅看取り	5	1	3	2	3	2	6	1	2	2	4	34
	入院	2	1	4	0	2	1	3	0	0	1	0	15
	他医院・他機関引き継ぎ	0	0	0	0	0	0	0	0	1	0	0	1

5:看取り患者内訳

看取り患者内訳	4月	5月	6月	7月	8月	9月	10月	11月	12月	1月	2月	3月	合計
	5	1	3	2	3	3	2	6	1	2	2	4	34
在宅	5	1	3	2	3	3	2	6	1	2	2	4	34
病院	0	0	0	0	1	0	1	0	0	0	0	0	2

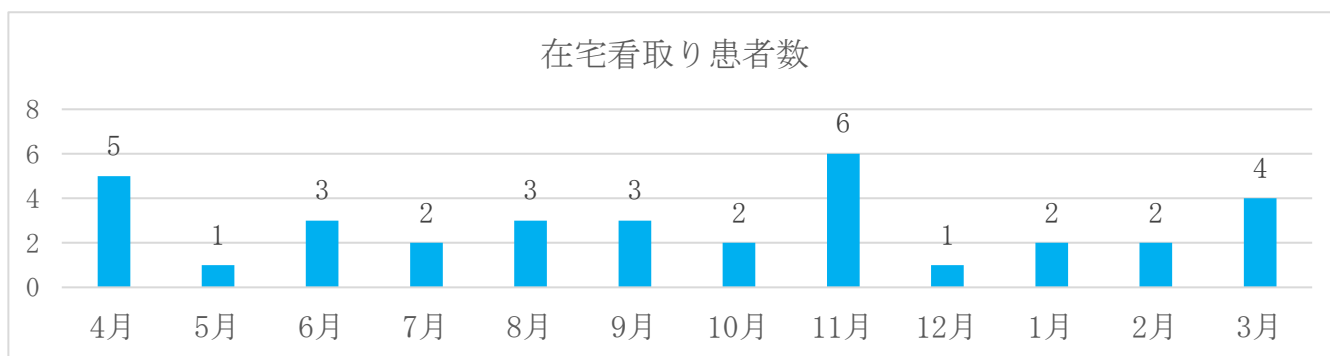

6:新規訪問人数

	4月	5月	6月	7月	8月	9月	10月	11月	12月	1月	2月	3月	合計
院内紹介	5	4	4	2	7	2	4	3	2	4	1	3	41
院外紹介	1	0	1	0	0	0	1	1	0	0	0	0	4
院内相談	11	8	11	10	10	9	8	7	5	6	7	10	102
院外相談	4	6	0	0	2	3	4	2	0	1	0	1	23

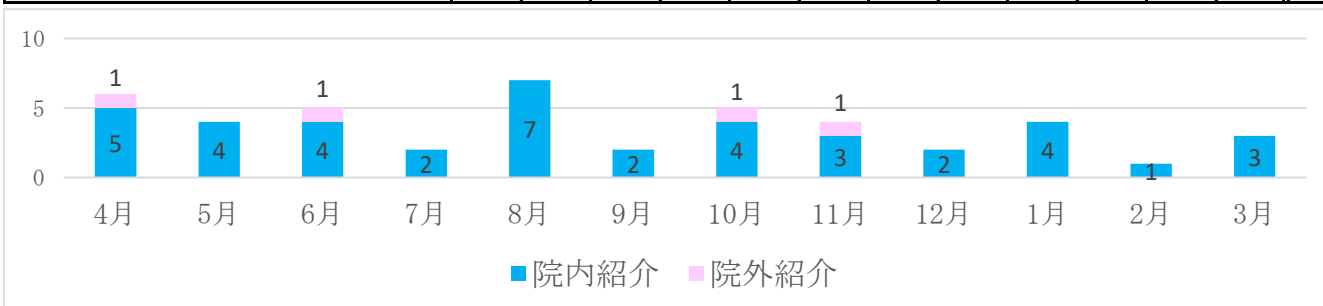

7:地域在宅患者支援

	4月	5月	6月	7月	8月	9月	10月	11月	12月	1月	2月	3月	合計
レスパイト入院受け入れ	2	3	5	4	5	7	4	4	4	1	0	1	40

8:その他

	4月	5月	6月	7月	8月	9月	10月	11月	12月	1月	2月	3月	合計
他部署カンファレンス参加	0	3	2	0	0	0	0	0	0	0	0	0	5

21. 患者サポート相談窓口

1. 患者サポート相談件数

	4月	5月	6月	7月	8月	9月	10月	11月	12月	1月	2月	3月	合計
相談総数	90	71	90	83	88	66	67	70	78	116	103	128	1,050
一件平均時間 (分)	22	22	26	28	27	26	24	22	24	29	28	28	306
直接 対応	39	49	43	21	30	28	16	28	19	22	23	22	340
窓口対応	39	49	43	21	30	28	16	28	19	22	23	22	340
窓口以外	28	11	33	49	41	24	32	30	41	54	42	35	420
間接対応	20	11	13	13	17	14	19	12	18	40	37	53	267

2. サポート相談 機能分類

	4月	5月	6月	7月	8月	9月	10月	11月	12月	1月	2月	3月	合計
情報	70	69	86	78	82	64	67	67	67	101	79	119	949
道具	6	1	3	3	3	1	0	1	4	11	13	6	52
情緒	10	1	1	1	2	1	0	2	7	9	19	21	74
評価	0	0	1	0	1	0	0	0	0	1	0	0	3

3. 内容分類

	4月	5月	6月	7月	8月	9月	10月	11月	12月	1月	2月	3月	合計	令和2年度
治療・診療内容	14	12	13	20	22	22	16	17	18	21	17	28	220	148
健康や病気	1	3	2	1	4	4	1	5	2	2	5	2	32	47
療養	8	18	25	23	18	8	18	10	7	18	16	12	181	92
職員の対応	3	1	2	5	0	1	2	1	3	3	0	2	23	13
かかりつけ医	8	4	3	2	1	0	3	4	2	5	6	3	41	102
医療費に関する相談	0	3	0	0	2	0	0	0	1	2	5	0	13	9
苦情や意見、要望	4	0	1	2	4	3	3	1	6	7	5	7	43	44
院内外からの相談	16	12	19	19	19	16	10	12	24	24	13	36	220	232
患者への直接支援	11	4	4	1	6	4	2	7	4	7	9	6	65	80
情報共有・連携	18	13	18	8	8	7	8	11	7	27	25	25	175	—
その他	5	0	3	2	5	2	4	2	3	2	2	1	31	90
合計	88	70	90	83	89	67	67	70	77	118	103	122	1,044	857

サポート相談内容分類

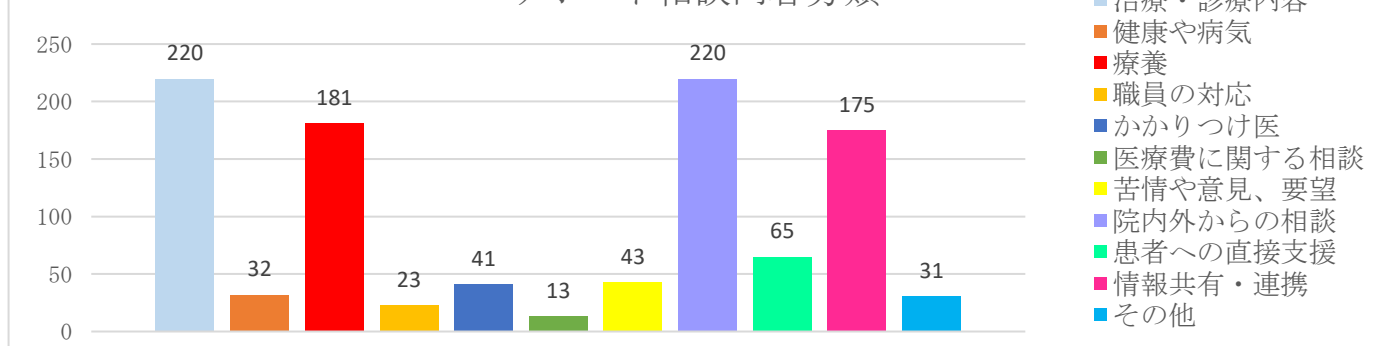

相談件数・相談時間



4. 連携先 累計

	4月	5月	6月	7月	8月	9月	10月	11月	12月	1月	2月	3月	合計
医師	12	4	18	8	4	7	6	6	9	8	9	10	101
外来領域看護師	21	23	24	17	6	9	13	9	12	17	18	25	194
病棟看護師	3	2	3	0	1	0	0	1	6	1	0	3	20
地域連携室	2	1	0	0	0	0	0	2	1	0	1	1	8
MSW(患者家族支援室)	4	1	1	2	0	1	0	1	4	8	3	2	27
医事課(委託業者含む)	16	6	5	3	4	5	2	5	8	8	15	9	86
総務課(対策官)	6	6	11	6	2	1	1	0	4	5	4	8	54
医療安全推進室	0	0	2	5	0	1	3	0	4	2	1	2	20
医療技術局	3	0	1	1	1	2	1	1	1	0	0	1	12
がん相談センター	3	0	1	1	1	0	0	0	0	2	0	1	9
認定看護師	1	1	1	0	3	0	0	0	0	1	2	2	11
薬剤師	0	0	0	0	0	0	0	0	1	0	0	0	1
地域包括支援センター	19	11	8	18	19	6	12	12	12	21	15	30	183
ケアマネージャー	9	12	7	11	7	6	5	4	3	7	15	15	101
役所関連	4	2	15	3	3	8	5	7	10	10	2	10	79
他院・他施設看護師	2	4	3	3	12	1	3	1	1	1	1	0	32
訪問看護ステーション	4	4	5	11	6	4	3	3	2	8	4	2	56
薬局	0	0	4	1	1	0	0	0	1	1	0	3	11
その他	1	4	11	10	2	4	3	6	6	6	8	8	69
合計	110	81	120	100	72	55	57	58	85	106	98	132	1,074

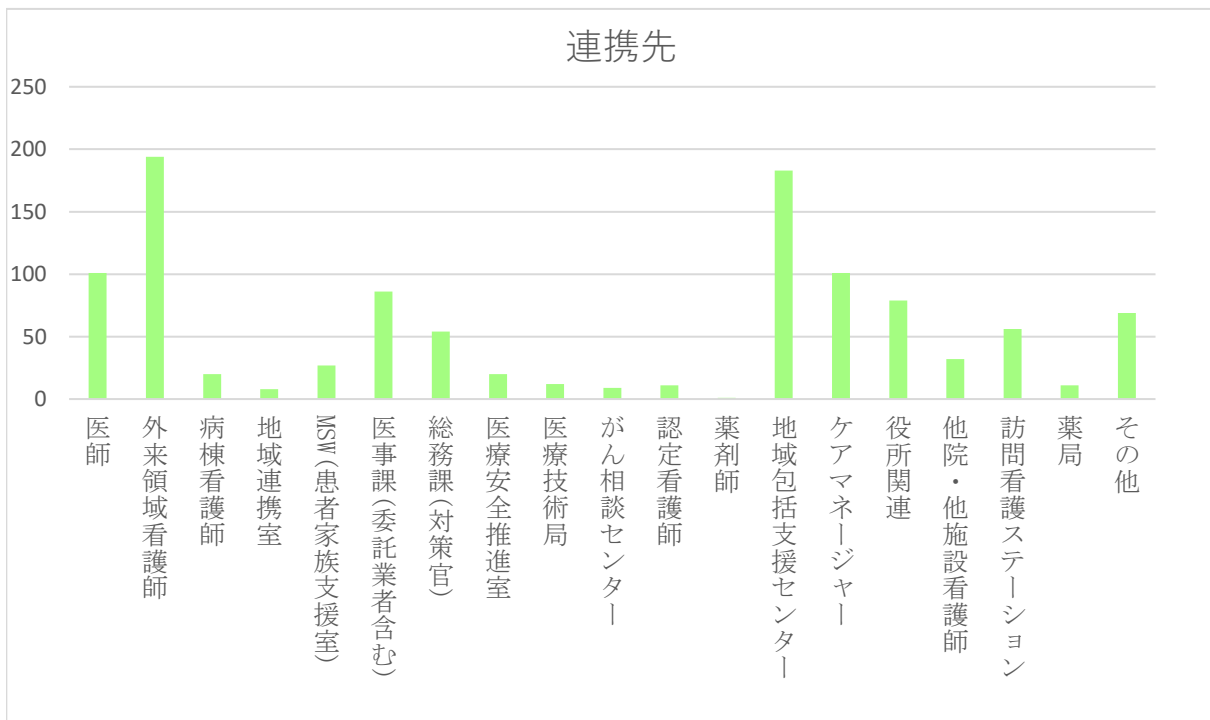

5. 年齢別

年齢	4月	5月	6月	7月	8月	9月	10月	11月	12月	1月	2月	3月	合計
0～17	0	0	5	3	3	5	4	0	2	8	2	9	43
18～39	0	2	10	2	5	3	1	5	4	6	3	3	39
40～64	13	9	28	22	20	12	11	19	19	15	29	18	215
65～74	9	15	10	10	16	13	14	6	11	11	14	18	157
75～	45	39	31	43	41	29	34	36	39	55	45	65	502
不明	16	6	5	3	3	4	3	4	3	11	10	5	73
合計	83	71	89	83	88	66	67	70	78	106	103	118	1,029

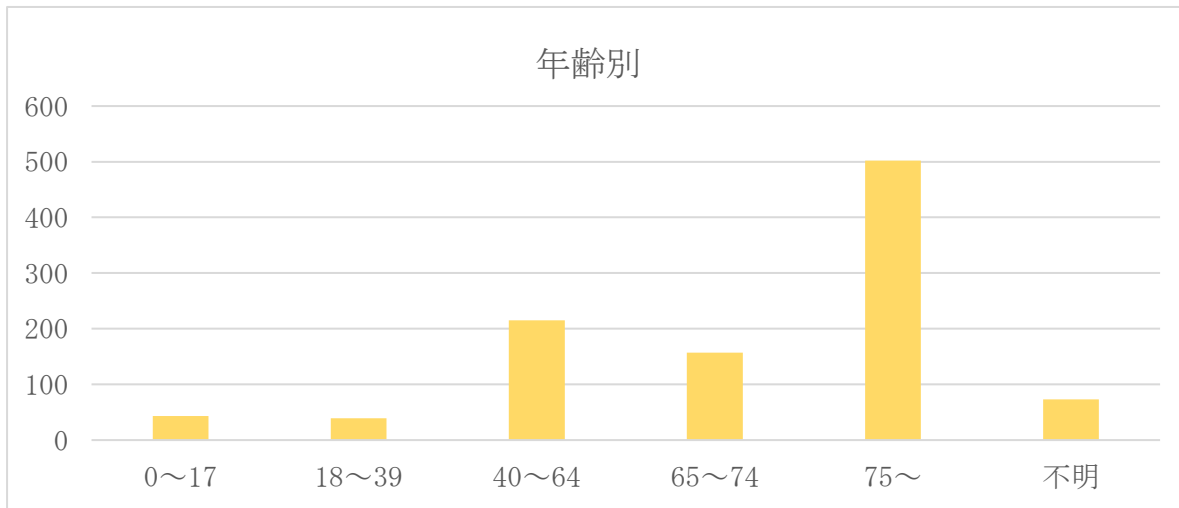

22. 訪問看護ステーション事業

ア. 利用状況

	利用者総数	新規利用者数	延べ訪問回数
医療保険	30 人	21 人	635 回
介護保険	111 人	23 人	2,835 回
合計	141 人	44 人	3,470 回

◇ 上記とは別にグループホームとの医療連携による訪問が 51 回あり。
対象は入所者 13 名。

イ. 疾患別分類

区分	人数	
	医療保険	介護保険
がん	15 人	35 人
循環器系疾患	0 人	15 人
内分泌系疾患	1 人	11 人
難病	8 人	0 人
呼吸器系疾患	1 人	11 人
認知症	0 人	4 人
腎泌尿器系疾患	2 人	5 人
整形系疾患	0 人	7 人
消化器系疾患	0 人	1 人
脳血管系疾患	1 人	12 人
皮膚・皮下組織系疾患	2 人	6 人
血液・免疫機能系疾患	0 人	4 人
先天性奇形	0 人	0 人
精神疾患	0 人	0 人
合計	30 人	111 人

ウ. 訪問看護内容（重複看護内容あり）

区分	人数	
	医療保険	介護保険
バイタルサイン・病状観察	30 人	111 人
介護者支援	26 人	84 人
内服薬管理	11 人	30 人
清潔ケア（清拭・入浴介助等）	14 人	42 人
排泄ケア	12 人	34 人
排便コントロール（摘便・浣腸等）	8 人	31 人
膀胱留置カテーテル管理	4 人	9 人
その他のドレーン・チューブ管理	3 人	3 人
リハビリ	2 人	12 人
褥瘡等の慢性創傷のケア	3 人	17 人
血糖測定・インスリン注射管理	4 人	17 人
呼吸ケア（吸引・吸入・肺理学療法等）	9 人	15 人
ストーマ・腎瘻ケア	4 人	12 人
在宅酸素療法管理	9 人	11 人
注射（皮下・静脈内）・点滴等	14 人	10 人
CV ポート管理	6 人	3 人
経腸栄養（胃瘻・腸瘻等）管理	6 人	2 人
気管切開管理	1 人	2 人
人工呼吸器管理	1 人	0 人

エ. 看取り件数と場所

病院	27 人
自宅（施設を含む）	13 人

23. 造血幹細胞移植件数

造血幹細胞移植 2 件

Ⅲ 入院病歴統計

1-1. 入院患者数 (科別・性別)

診療科	男	女	合計	令和2年度	差	科別入院率(%)
内科	8	3	11	40	-29	0.1%
消化器内科	629	398	1,027	1,084	-57	11.3%
糖尿病代謝内科	116	83	199	234	-35	2.2%
血液内科	151	93	244	233	11	2.7%
脳神経内科	0	1	1	0	1	0.0%
呼吸器内科	642	411	1,053	808	245	11.6%
小児科	294	249	543	348	195	6.0%
外科	0	0	0	0	0	0.0%
消化器外科	428	249	677	693	-16	7.4%
乳腺外科	1	75	76	71	5	0.8%
整形外科	353	530	883	928	-45	9.7%
形成外科	89	79	168	166	2	1.8%
脳神経外科	397	309	706	475	231	7.8%
呼吸器外科	76	35	111	106	5	1.2%
皮膚科	38	34	72	64	8	0.8%
泌尿器科	514	180	694	704	-10	7.6%
産婦人科	0	0	0	11	-11	0.0%
眼科	133	186	319	297	22	3.5%
耳鼻いんこう科	42	30	72	84	-12	0.8%
歯科口腔外科	210	270	480	558	-78	5.3%
循環器内科	670	545	1,215	1,104	111	13.4%
緩和ケア内科	92	99	191	172	19	2.1%
在宅診療科	52	81	133	99	34	1.5%
腫瘍内科	108	113	221	177	44	2.4%
合計	5,043	4,053	9,096	8,456	640	

1-2. 入院患者数 (科別・月別)

診療科	4月	5月	6月	7月	8月	9月	10月	11月	12月	1月	2月	3月	合計
内科	0	3	0	0	2	5	0	1	0	0	0	0	11
消化器内科	96	77	78	88	92	82	90	78	95	83	70	98	1,027
糖尿病代謝内科	17	28	14	22	18	20	20	18	13	14	5	10	199
血液内科	19	20	10	24	13	18	19	17	36	22	22	24	244
脳神経内科	0	0	0	0	0	1	0	0	0	0	0	0	1
呼吸器内科	93	102	96	60	124	111	66	49	61	86	91	114	1,053
小児科	39	35	54	59	82	53	46	32	39	37	32	35	543
外科	0	0	0	0	0	0	0	0	0	0	0	0	0
消化器外科	48	54	58	53	51	45	68	63	75	56	48	58	677
乳腺外科	2	5	5	5	6	5	8	6	8	11	7	8	76
整形外科	62	75	74	62	73	62	74	68	96	81	68	88	883
形成外科	16	19	20	16	13	10	10	10	20	16	8	10	168
脳神経外科	66	51	49	50	55	71	58	67	75	51	44	69	706
呼吸器外科	9	6	10	6	15	10	13	6	9	9	13	5	111
皮膚科	7	7	7	9	9	6	6	2	4	6	5	4	72
泌尿器科	60	49	56	71	58	62	75	65	60	43	41	54	694
産婦人科	0	0	0	0	0	0	0	0	0	0	0	0	0
眼科	23	18	33	24	21	25	32	26	36	25	25	31	319
耳鼻いんこう科	6	3	6	12	8	5	1	5	10	6	3	7	72
歯科口腔外科	50	32	32	45	47	46	52	40	46	26	26	38	480
循環器内科	114	95	107	97	100	110	122	94	98	86	87	105	1,215
緩和ケア内科	16	17	10	16	18	8	19	15	20	17	18	17	191
在宅診療科	10	14	11	17	17	12	11	16	9	8	4	4	133
腫瘍内科	15	13	19	25	14	18	25	20	19	18	11	24	221
合計	768	723	749	761	836	785	815	698	829	701	628	803	9,096

1-3. 入院患者数 (病棟別・月別)

病棟	4月	5月	6月	7月	8月	9月	10月	11月	12月	1月	2月	3月	合計
ICU・CCU	8	5	3	10	6	5	8	4	9	7	5	3	73
4 B	121	107	127	145	151	133	130	127	147	105	111	121	1,525
5 A	45	54	60	58	53	48	57	49	61	50	40	60	635
5 B	130	109	101	126	127	120	132	125	142	92	61	102	1,367
6 A	125	97	115	115	105	115	118	103	120	91	90	99	1,293
6 B	115	109	107	108	120	100	126	106	125	124	95	122	1,357
7 A	79	67	74	71	76	74	90	74	89	72	68	96	930
7 B	82	92	103	94	91	97	114	93	116	89	81	106	1,158
8 A	47	66	50	17	89	85	21	2	0	54	59	77	567
8 B	16	17	9	17	18	8	19	15	20	17	18	17	191
合計	768	723	749	761	836	785	815	698	829	701	628	803	9,096

1-4. 入院患者数 (病棟別・科別)

病棟	内科	消内	糖内	血内	脳内	呼内	小科	消外	乳外	整科	形科	脳外	呼外	皮科	泌科	眼科	耳科	齒科	循科	緩科	在科	腫内	合計
ICU・CCU	0	8	0	1	0	4	0	4	0	6	0	7	0	0	1	0	0	0	41	0	1	0	73
4 B	1	86	14	6	0	78	447	22	0	77	49	50	2	15	31	51	44	465	56	0	10	21	1,525
5 A	0	30	10	6	0	22	0	4	0	429	74	11	0	3	5	0	3	1	20	0	10	7	635
5 B	1	62	9	3	1	46	0	15	0	8	2	555	1	31	566	0	8	5	33	0	12	9	1,367
6 A	1	72	13	9	0	237	0	4	0	2	4	9	0	6	11	0	3	0	891	0	11	20	1,293
6 B	0	200	25	7	0	101	0	608	76	16	8	27	107	9	48	0	7	9	56	0	23	30	1,357
7 A	1	518	9	204	0	32	0	7	0	1	0	6	0	3	5	0	3	0	18	1	5	117	930
7 B	0	50	119	8	0	72	0	13	0	344	31	40	1	5	26	268	4	0	100	0	60	17	1,158
8 A	7	1	0	0	0	461	96	0	0	0	0	1	0	0	1	0	0	0	0	0	0	0	567
8 B	0	0	0	0	0	0	0	0	0	0	0	0	0	0	0	0	0	0	0	190	1	0	191
合計	11	1,027	199	244	1	1,053	543	677	76	883	168	706	111	72	694	319	72	480	1,215	191	133	221	9,096

1-5. 入院患者数（病棟別）

病棟	男	女	合計	病棟別入院率
ICU ・ CCU	38	35	73	0.8%
4 B	769	756	1,525	16.8%
5 A	263	372	635	7.0%
5 B	871	496	1,367	15.0%
6 A	802	491	1,293	14.2%
6 B	794	563	1,357	14.9%
7 A	587	343	930	10.2%
7 B	529	629	1,158	12.7%
8 A	299	268	567	6.2%
8 B	91	100	191	2.1%
合計	5,043	4,053	9,096	

2. 入院患者平均年齢（科別）

診療科	年齢の平均	年齢の最小	年齢の最大
内科	62.0	36	78
消化器内科	72.4	15	103
糖尿病代謝内科	66.1	15	99
血液内科	70.8	17	100
脳神経内科	84.0	84	84
呼吸器内科	65.4	15	104
小児科	3.9	0	17
消化器外科	66.9	1	94
乳腺外科	64.5	20	93
整形外科	67.5	0	104
形成外科	52.9	1	100
脳神経外科	71.6	0	99
呼吸器外科	64.8	16	92
皮膚科	67.7	17	98
泌尿器科	68.9	1	97
眼科	76.0	41	94
耳鼻いんこう科	51.7	2	96
歯科口腔外科	39.8	1	97
循環器内科	75.5	17	106
緩和ケア内科	78.7	44	98
在宅診療科	77.5	21	102
腫瘍内科	69.5	15	97
全体	64.3	0	106

3-1. 入院患者在院期間（科別）

診療科	1～7日	8～14日	15～30日	31～60日	61～90日	3～6ヶ月	6ヶ月～1年	1年以上	合計
内科	11	0	0	0	0	0	0	0	11
消化器内科	500	317	153	45	9	3	0	0	1,027
糖尿病代謝内科	54	85	42	15	3	0	0	0	199
血液内科	46	42	97	43	11	4	1	0	244
脳神経内科	1	0	0	0	0	0	0	0	1
呼吸器内科	273	470	210	73	19	8	0	0	1,053
小児科	421	99	18	3	0	2	0	0	543
消化器外科	368	178	96	31	3	1	0	0	677
乳腺外科	28	47	1	0	0	0	0	0	76
整形外科	279	60	300	178	53	13	0	0	883
形成外科	103	15	28	15	5	2	0	0	168
脳神経外科	303	188	113	76	16	10	0	0	706
呼吸器外科	39	65	6	1	0	0	0	0	111
皮膚科	27	26	14	5	0	0	0	0	72
泌尿器科	400	185	80	28	1	0	0	0	694
眼科	319	0	0	0	0	0	0	0	319
耳鼻いんこう科	45	20	6	0	1	0	0	0	72
歯科口腔外科	455	25	0	0	0	0	0	0	480
循環器内科	610	253	208	110	27	7	0	0	1,215
緩和ケア内科	50	39	60	28	6	5	2	1	191
在宅診療科	48	48	23	11	2	1	0	0	133
腫瘍内科	105	59	45	11	1	0	0	0	221
合計	4,485	2,221	1,500	673	157	56	3	1	9,096
率	49.3%	24.4%	16.5%	7.4%	1.7%	0.6%	0.0%	0.01%	

3-2. 入院患者在院日数（科別）

診療科	入院日数の平均	入院日数の最小	入院日数の最大
内科	4.1	2	7
消化器内科	11.3	1	150
糖尿病代謝内科	14.5	1	88
血液内科	24.3	1	238
脳神経内科	2.0	2	2
呼吸器内科	14.9	1	140
小児科	5.2	1	104
消化器外科	10.5	1	131
乳腺外科	7.7	2	20
整形外科	23.7	1	166
形成外科	13.7	1	164
脳神経外科	15.4	1	129
呼吸器外科	8.4	2	46
皮膚科	11.8	2	42
泌尿器科	8.9	1	90
眼科	2.0	1	2
耳鼻いんこう科	8.0	1	76
歯科口腔外科	4.0	1	14
循環器内科	13.7	1	143
緩和ケア内科	26.2	1	436
在宅診療科	14.4	1	181
腫瘍内科	11.5	2	82
全体	11.6	1	436

4-1. 時間外入院患者在院期間（科別）

診療科	1～7日	8～14日	15～30日	31～60日	61～90日	3～6ヶ月	6ヶ月～1年	1年以上	合計
内科	5	0	0	0	0	0	0	0	5
消化器内科	181	99	72	17	3	1	0	0	373
糖尿病代謝内科	19	9	9	7	3	0	0	0	47
血液内科	20	13	13	10	2	2	0	0	60
呼吸器内科	105	199	82	31	8	4	0	0	429
小児科	150	50	6	2	0	0	0	0	208
消化器外科	72	62	29	2	0	0	0	0	165
整形外科	47	13	83	44	20	5	0	0	212
形成外科	13	4	5	1	2	0	0	0	25
脳神経外科	109	82	48	34	9	5	0	0	287
呼吸器外科	3	8	1	0	0	0	0	0	12
皮膚科	9	2	2	1	0	0	0	0	14
泌尿器科	41	47	33	6	0	0	0	0	127
耳鼻いんこう科	14	3	2	0	0	0	0	0	19
歯科口腔外科	56	4	0	0	0	0	0	0	60
循環器内科	116	112	78	44	11	2	0	0	363
緩和ケア内科	9	6	14	3	1	0	0	0	33
在宅診療科	25	12	9	6	1	0	0	0	53
腫瘍内科	45	25	17	9	1	0	0	0	97
合計	1,039	750	503	217	61	19	0	0	2,589
率	40.1%	29.0%	19.4%	8.4%	2.4%	0.7%	0.0%	0.0%	

4-2. 時間外入院患者在院日数（科別）

診療科	入院日数の平均	入院日数の最小	入院日数の最大
内科	4.0	2	6
消化器内科	11.7	1	150
糖尿病代謝内科	18.6	1	88
血液内科	20.9	1	119
呼吸器内科	15.2	1	120
小児科	5.6	1	33
消化器外科	10.4	2	51
整形外科	28.5	2	126
形成外科	16.2	1	82
脳神経外科	16.9	1	129
呼吸器外科	10.5	5	22
皮膚科	9.2	2	36
泌尿器科	12.1	1	46
耳鼻いんこう科	6.4	1	18
歯科口腔外科	4.6	2	10
循環器内科	16.8	1	143
緩和ケア内科	18.2	1	63
在宅診療科	13.5	1	61
腫瘍内科	13.1	2	82
全体	14.7	1	150

時間外入院は平日の時間外および土日祝日の入院

5. 入院患者入院時間(科別)

診療科	時間内	時間外	時間外率〈時間外/(時間内+時間外)〉
内科	6	5	45.5%
消化器内科	654	373	36.3%
糖尿病代謝内科	152	47	23.6%
血液内科	184	60	24.6%
脳神経内科	1	0	0.0%
呼吸器内科	624	429	40.7%
小児科	335	208	38.3%
消化器外科	512	165	24.4%
乳腺外科	76	0	0.0%
整形外科	671	212	24.0%
形成外科	143	25	14.9%
脳神経外科	419	287	40.7%
呼吸器外科	99	12	10.8%
皮膚科	58	14	19.4%
泌尿器科	567	127	18.3%
眼科	319	0	0.0%
耳鼻いんこう科	53	19	26.4%
歯科口腔外科	420	60	12.5%
循環器内科	852	363	29.9%
緩和ケア内科	158	33	17.3%
在宅診療科	80	53	39.8%
腫瘍内科	124	97	43.9%
合計	6,507	2,589	
率	71.5%	28.5%	

6. 入院患者入院方法 (科別)

診療科	外来	救急外来	紹介	転科	院内紹介	院内出生	その他	合計	うち、救急車
内科	0	4	0	0	0	0	7	11	1
消化器内科	341	477	160	25	23	0	1	1,027	254
糖尿病代謝内科	34	76	75	4	10	0	0	199	50
血液内科	136	66	24	15	3	0	0	244	35
脳神経内科	1	0	0	0	0	0	0	1	0
呼吸器内科	191	292	138	22	14	0	396	1,053	227
小児科	169	147	141	0	0	0	86	543	61
消化器外科	221	160	133	51	112	0	0	677	64
乳腺外科	68	1	5	0	2	0	0	76	1
整形外科	325	288	250	13	7	0	0	883	236
形成外科	83	28	43	6	8	0	0	168	16
脳神経外科	187	390	97	16	15	0	1	706	312
呼吸器外科	67	9	11	8	16	0	0	111	9
皮膚科	25	26	12	1	8	0	0	72	16
泌尿器科	401	134	135	7	17	0	0	694	0
眼科	213	0	101	0	5	0	0	319	61
耳鼻いんこう科	21	23	27	0	1	0	0	72	17
歯科口腔外科	55	2	415	0	8	0	0	480	2
循環器内科	445	440	273	26	30	0	1	1,215	333
緩和ケア内科	36	42	24	86	3	0	0	191	60
在宅診療科	40	64	28	1	0	0	0	133	52
腫瘍内科	93	101	18	4	5	0	0	221	47
合計	3,152	2,770	2,110	285	287	0	492	9,096	1,854
率	34.7%	30.5%	23.2%	3.1%	3.2%	0.0%	5.4%		20.4%

7-1. 入院患者紹介(科別)

診療科	紹介件数	入院患者数	紹介率
内科	0	11	0.0%
消化器内科	160	1,027	15.6%
糖尿病代謝内科	75	199	37.7%
血液内科	24	244	9.8%
脳神経内科	0	1	0.0%
呼吸器内科	138	1,053	13.1%
小児科	141	543	26.0%
消化器外科	133	677	19.6%
乳腺外科	5	76	6.6%
整形外科	250	883	28.3%
形成外科	43	168	25.6%
脳神経外科	97	706	13.7%
呼吸器外科	11	111	9.9%
皮膚科	12	72	16.7%
泌尿器科	135	694	19.5%
眼科	101	319	31.7%
耳鼻いんこう科	27	72	37.5%
歯科口腔外科	415	480	86.5%
循環器内科	273	1,215	22.5%
緩和ケア内科	24	191	12.6%
在宅診療科	28	133	21.1%
腫瘍内科	18	221	8.1%
合計	2,110	9,096	23.2%

7-2. 紹介元医療機関の種別

医療機関種別	病院	医院	歯科医院	その他
本院への紹介数	476	1,235	394	5

7-3. 紹介患者の ICD大分類 (科別)

ICD大分類病名	消内	糖内	血内	呼内	小科	消外	乳外	整科	形科	脳外	呼外	皮科	泌科	眼科	耳科	歯科	循科	緩科	在科	腫内	合計
01) 感染症および寄生虫症	7	2	1	7	14	0	0	1	0	1	0	4	0	0	0	0	2	0	1	1	41
02) 新生物<腫瘍>	37	1	18	14	1	18	5	3	21	6	6	0	44	0	2	19	2	24	0	8	229
03) 血液および造血器の疾患ならびに免疫機構の障害	1	0	4	0	2	1	0	0	0	0	0	0	0	0	0	1	1	0	0	1	11
04) 内分泌、栄養および代謝疾患	3	68	0	3	12	0	0	0	0	0	0	0	0	0	0	0	4	0	2	0	92
05) 精神および行動の障害	0	1	0	0	1	0	0	0	0	0	0	0	0	0	0	0	0	0	0	0	2
06) 神経系の疾患	0	0	0	0	2	0	0	2	0	8	0	0	0	0	4	2	1	0	14	0	33
07) 眼および付属器の疾患	0	0	0	0	0	0	0	0	12	1	0	0	0	100	0	0	0	0	0	0	113
08) 耳および乳様突起の疾患	1	0	0	0	0	0	0	0	0	0	0	0	0	0	5	0	1	0	0	0	7
09) 循環器系の疾患	2	0	0	1	1	1	0	0	2	63	0	0	0	0	0	0	242	0	1	0	313
10) 呼吸器系の疾患	4	3	1	77	39	0	0	1	0	0	1	0	0	0	15	2	10	0	5	1	159
11) 消化器系の疾患	93	0	0	0	3	111	0	0	0	1	0	0	0	1	0	368	0	0	0	7	584
12) 皮膚および皮下組織の疾患	0	0	0	1	6	0	0	0	4	0	0	8	0	0	0	13	0	0	0	0	32
13) 筋骨格系および結合組織の疾患	1	0	0	3	14	0	0	68	1	0	0	0	0	0	0	0	2	0	0	0	89
14) 腎尿路生殖器系の疾患	10	0	0	2	15	1	0	0	0	0	0	0	88	0	0	0	6	0	5	0	127
16) 周産期に発生した病態	0	0	0	0	20	0	0	0	0	0	0	0	0	0	0	0	0	0	0	0	20
17) 先天奇形、変形および染色体異常	0	0	0	0	3	0	0	0	1	0	0	0	1	0	0	3	0	0	0	0	8
18) 症状、徴候および異常臨床所見・異常検査所見で他に分類されないもの	0	0	0	1	1	0	0	0	0	0	0	0	0	0	0	0	0	0	0	0	2
19) 損傷、中毒およびその他の外因の影響	0	0	0	2	6	1	0	175	2	17	4	0	2	0	1	7	2	0	0	0	219
22) 特殊目的用コード	1	0	0	27	1	0	0	0	0	0	0	0	0	0	0	0	0	0	0	0	29
合計	160	75	24	138	141	133	5	250	43	97	11	12	135	101	27	415	273	24	28	18	2,110

7-4. 紹介元医療機関・施設（入院に限る）

医療機関名	患者数	医療機関名	患者数	医療機関名	患者数
近江温泉病院	3	ふじせき医院	6	その他医院	64
近江八幡市立総合医療センター	5	ふせクリニック	21	県外医院	6
湖東記念病院	10	わだ医院	18	あかい歯科	15
公立甲賀病院	3	安澤内科診療所	19	イシカワ歯科	17
市立長浜病院	17	伊藤整形外科	15	かわせ大村歯科医院	8
滋賀医科大学医学部附属病院	19	伊藤内科・神経科	3	きたがわ矯正歯科	63
滋賀県立総合病院	5	井関眼科	22	きむら歯科クリニック	10
神崎中央病院	5	横野医院	29	こぼ歯科・矯正歯科クリニック	18
長浜赤十字病院	27	岡田医院	7	しがや歯科医院	9
高島市民病院	2	宮下内科	3	たかとり歯科医院	5
東近江敬愛病院	7	橋本医院	26	たきい歯科医院	15
東近江市蒲生医療センター	2	近江診療所	9	たなか歯科クリニック	3
東近江総合医療センター	2	江竜皮ふ科	4	つつみ歯科	4
能登川病院	4	高原アイ・クリニック	4	ヒコネ矯正歯科	4
彦根中央病院	126	高山内科循環器科	18	ふみむらデンタルクリニック	5
豊郷病院	95	菜の花診療クリニック	3	ふれあい歯科医院	3
友仁山崎病院	99	坂田整形外科	11	むとう歯科医院	12
京都大学医学部附属病院	10	山下医院	25	やまだファミリー歯科	20
京都府立医科大学附属病院	1	山崎クリニック	4	わたなべ歯科医院	5
音羽記念病院	3	山崎外科	24	安澤歯科小泉診療所	3
兵庫医科大学病院	2	若松医院	15	井本歯科医院	4
鷲見病院（岐阜）	2	小森医院	16	吉田歯科医院	14
その他病院	7	小菅医院多賀診療所	13	三希子歯科	7
県外病院	20	松尾医院	9	歯科白石医院	6
あおき皮フ科	5	松本医院	38	川南歯科医院	3
いけだ耳鼻咽喉科	7	松木診療所	22	曾我歯科医院	18
いけだ内科医院	39	城東眼科	22	中山歯科医院	4
いそクリニック	5	神野レディースクリニック	6	中島歯科医院	35
おおはし内科循環器科 クリニック	26	神野レディースクリニック アリス	17	朝比奈歯科医院	3
おかもとキッズクリニック	4	水谷整形外科医院	4	長寿歯科医院	3
おがわ耳鼻咽喉科	8	杉本整形外科	6	塚本歯科医院	4
おくの内科	21	成宮クリニック	11	田井中歯科医院	5
おした整形外科医院	25	成美記念クリニック	49	島野修歯科医院	9
かさい整形外科	23	西川医院	8	白石歯科	6
かみやキッズクリニック	23	辰巳医院	29	文村歯科医院	4
きたむら内科医院	16	池田クリニック彦根	19	堀口歯科医院	6
しみずクリニック	25	中橋整形外科クリニック	16	その他歯科	44
すみよしくりニック	26	中西医院	29	パストラールとよさと	1
たかはし整形外科	14	中川クリニック	3	三菱ケミラル株式会社滋賀事業所	1
たけは内科医院	7	堤医院	15	地域包括センターいぶき	1
たなか小児科	24	田宮こども診療所	16	坂田メディケアセンター	1
つじ泌尿器科クリニック	46	田口診療所	8	エスペラル近江八幡	1
なかつか内科医院	66	田中クリニック	39		
ヒフ科クリニック山本	4	藤野こどもクリニック	18		
ひまわり診療所	5	徳田医院	25		
ひらたクリニック	7	白石外科	8		
ひろた皮ふ科医院	4	彦根休日急病診療所	3		

8-1. 入院患者地域分布（科別）

診療科	東中学区	西中学区	中中学区	南中学区	鳥中学区	彦中学区	稲中学区	犬上郡	愛知郡	湖東地区以外	県外	合計
内科	0	0	1	2	0	2	0	2	0	4	0	11
消化器内科	210	69	136	136	13	79	105	171	58	39	11	1,027
糖尿病代謝内科	42	13	29	22	6	17	28	17	7	16	2	199
血液内科	33	16	36	27	4	17	16	16	22	55	2	244
脳神経内科	1	0	0	0	0	0	0	0	0	0	0	1
呼吸器内科	176	88	142	131	18	79	67	116	54	171	11	1,053
小児科	74	27	70	58	9	67	40	63	53	65	17	543
消化器外科	133	52	105	98	14	65	64	82	38	22	4	677
乳腺外科	15	6	8	7	3	5	11	5	10	6	0	76
整形外科	158	61	135	128	19	79	62	137	43	48	13	883
形成外科	27	13	22	19	1	13	9	21	12	30	1	168
脳神経外科	153	64	122	68	23	59	55	81	28	43	10	706
呼吸器外科	26	16	13	15	2	7	10	11	7	3	1	111
皮膚科	12	5	14	13	2	9	7	6	2	1	1	72
泌尿器科	175	57	118	85	10	71	48	72	28	27	3	694
眼科	81	32	38	64	5	27	25	22	10	14	1	319
耳鼻いんこう科	15	3	13	8	3	5	3	14	3	4	1	72
歯科口腔外科	103	53	72	74	4	40	36	32	18	44	4	480
循環器内科	277	99	190	152	23	111	114	150	38	52	9	1,215
緩和ケア内科	45	10	33	16	3	10	24	26	7	17	0	191
在宅診療科	41	9	12	27	2	4	15	17	3	2	1	133
腫瘍内科	44	10	29	26	3	8	43	29	10	17	2	221
合計	1,841	703	1,338	1,176	167	774	782	1,090	451	680	94	9,096
率	20.2%	7.7%	14.7%	12.9%	1.8%	8.5%	8.6%	12.0%	5.0%	7.5%	1.0%	

8-2. 地域別入院率

	東中学区	西中学区	中中学区	南中学区	鳥中学区	彦中学区	稲中学区	豊郷町	甲良町	多賀町	愛荘町
入院患者数	1,841	703	1,338	1,176	167	774	782	280	323	487	451
人口	28,344	10,841	17,529	23,519	2,440	16,879	11,931	7,226	6,262	7,200	20,951
入院率	6.5%	6.5%	7.6%	5.0%	6.8%	4.6%	6.6%	3.9%	5.2%	6.8%	2.2%

彦根市内学区、町、郡人口は2022年4月1日現在の市および町の統計による。
入院患者数には2021年度の同一患者の複数回入院を含む。

9. 入院患者の治療（科別）

診療科	保存的 治療	待機的 手術	緊急 手術	教育 入院	検査 入院	処置的治療								合計	
						I V R	内視 鏡的	血液 浄化	分娩	ブロ ック	移植	放射線 治療	化学 療法		
内 科	10	0	0	0	0	0	1	0	0	0	0	0	0	0	11
消化器内科	536	42	3	0	11	14	359	1	0	0	0	1	60	1,027	
糖尿病代謝内科	126	3	1	63	4	0	2	0	0	0	0	0	0	199	
血液内科	109	8	0	0	0	0	2	0	0	0	0	2	123	244	
脳神経内科	1	0	0	0	0	0	0	0	0	0	0	0	0	1	
呼吸器内科	951	14	2	0	5	0	7	0	0	0	0	5	69	1,053	
小 児 科	425	5	5	0	104	0	3	0	0	0	0	0	1	543	
消化器外科	120	437	96	0	4	2	7	0	0	0	0	0	11	677	
乳 腺 外 科	5	59	0	0	0	0	0	0	0	0	0	1	11	76	
整形外科	66	768	37	0	3	0	8	1	0	0	0	0	0	883	
形成外科	22	143	3	0	0	0	0	0	0	0	0	0	0	168	
脳神経外科	423	116	64	0	61	34	5	0	0	0	0	0	3	706	
呼吸器外科	20	67	0	0	1	0	0	0	0	0	0	0	23	111	
皮膚科	66	4	0	0	0	0	0	0	0	0	0	2	0	72	
泌尿器科	169	338	41	0	95	2	6	6	0	0	0	2	35	694	
眼 科	1	316	2	0	0	0	0	0	0	0	0	0	0	319	
耳鼻いんこう科	31	30	0	0	4	0	5	0	0	0	0	1	1	72	
歯科口腔外科	22	450	8	0	0	0	0	0	0	0	0	0	0	480	
循環器内科	608	95	8	0	118	379	4	3	0	0	0	0	0	1,215	
緩和ケア内科	191	0	0	0	0	0	0	0	0	0	0	0	0	191	
在宅診療科	131	2	0	0	0	0	0	0	0	0	0	0	0	133	
腫瘍内科	139	16	1	0	1	0	16	1	0	0	0	6	41	221	
合 計	4,172	2,913	271	63	411	431	425	12	0	0	0	20	378	9,096	
率	45.9%	32.0%	3.0%	0.7%	4.5%	4.7%	4.7%	0.1%	0.0%	0.0%	0.0%	0.2%	4.2%		

10. 入院患者の転帰（科別）

診療科	治癒	軽快	不変	増悪	死亡	転科	転院	その他(検査)	合計
内科	1	8	0	0	0	2	0	0	11
消化器内科	89	684	70	0	51	73	47	13	1,027
糖尿病代謝内科	33	136	1	0	10	5	10	4	199
血液内科	0	75	127	0	22	10	10	0	244
脳神経内科	0	0	0	0	0	0	1	0	1
呼吸器内科	323	448	67	0	77	52	82	4	1,053
小児科	121	285	19	0	1	0	11	106	543
消化器外科	136	464	28	0	6	29	10	4	677
乳腺外科	0	73	2	0	1	0	0	0	76
整形外科	4	618	2	0	13	14	228	4	883
形成外科	2	160	0	0	1	1	4	0	168
脳神経外科	11	418	8	0	45	22	133	69	706
呼吸器外科	0	96	12	0	0	2	0	1	111
皮膚科	3	61	1	0	0	4	3	0	72
泌尿器科	7	547	11	0	5	17	16	91	694
眼科	227	92	0	0	0	0	0	0	319
耳鼻いんこう科	5	56	2	0	2	2	1	4	72
歯科口腔外科	462	16	2	0	0	0	0	0	480
循環器内科	18	864	21	0	107	29	57	119	1,215
緩和ケア内科	0	6	36	0	148	0	1	0	191
在宅診療科	9	68	33	0	13	5	5	0	133
腫瘍内科	4	120	41	0	17	29	9	1	221
合計	1455	5295	483	0	519	296	628	420	9,096
率	16.0%	58.2%	5.3%	0.0%	5.7%	3.3%	6.9%	4.6%	

11. 入院患者の退院後のフォローアップ

診療科	当院外来	紹介	転科	死亡	院内紹介	通院不要	施設	合計	本院からの紹介
内科	1	1	2	0	0	7	0	11	9.1%
消化器内科	640	127	73	51	0	88	48	1,027	12.4%
糖尿病代謝内科	74	86	5	10	0	11	13	199	43.2%
血液内科	186	16	10	22	0	9	1	244	6.6%
脳神経内科	0	1	0	0	0	0	0	1	100.0%
呼吸器内科	318	182	52	77	0	377	47	1,053	17.3%
小児科	306	40	0	1	0	195	1	543	7.4%
消化器外科	588	23	29	6	0	22	9	677	3.4%
乳腺外科	75	0	0	1	0	0	0	76	0.0%
整形外科	575	244	14	13	0	6	31	883	27.6%
形成外科	152	4	1	1	0	3	7	168	2.4%
脳神経外科	437	166	22	45	0	15	21	706	23.5%
呼吸器外科	109	0	2	0	0	0	0	111	0.0%
皮膚科	44	7	4	0	0	15	2	72	9.7%
泌尿器科	614	40	17	5	0	5	13	694	5.8%
眼科	319	0	0	0	0	0	0	319	0.0%
耳鼻いんこう科	54	3	2	2	0	11	0	72	4.2%
歯科口腔外科	410	67	0	0	0	3	0	480	14.0%
循環器内科	757	242	29	107	0	31	49	1,215	19.9%
緩和ケア内科	15	5	0	148	0	22	1	191	2.6%
在宅診療科	46	37	5	13	0	19	13	133	27.8%
腫瘍内科	130	23	29	17	0	12	10	221	10.4%
合計	5,850	1,314	296	519	0	851	266	9,096	14.4%
率	64.3%	14.4%	3.3%	5.7%	0.0%	9.4%	2.9%		

12-1. 紹介先医療機関・施設

医療機関名	患者数	医療機関名	患者数	医療機関名	患者数
ヴォーリス記念病院	14	橋本医院	13	中山歯科医院	2
近江温泉病院	30	高山内科循環器科	8	中島歯科医院	3
近江八幡市立総合医療センター	17	菜の花診療クリニック	3	島野修歯科医院	2
湖東記念病院	10	山下医院	13	白石歯科	2
市立長浜病院	16	山崎クリニック	6	その他歯科医院	20
滋賀医科大学医学部附属病院	35	山崎外科	3	アロフェンテ彦根	10
滋賀県立小児保健医療センター	5	若松医院	13	エスペラル近江八幡	8
滋賀県立総合病院	3	小森医院	6	グループホーム和楽	3
守山市民病院	3	小菅医院多賀診療所	11	さざなみ苑	22
神崎中央病院	48	松木診療所	15	サニープレイス河瀬	3
長浜赤十字病院	26	神野レディースクリニック	3	サニープレイス彦根	5
東近江敬愛病院	13	神野レディースクリニック	4	ナースログ	3
東近江総合医療センター	6	アリス		ハートフルヒルズ彦根	10
彦根中央病院	187	成美記念クリニック	11	パストラールとよさと	11
豊郷病院	207	西川医院	4	メイプルコート日夏	4
友仁山崎病院	105	大辻医院川相診療所	6	リハビリセンターあゆみ	4
京都大学医学部附属病院	8	辰巳医院	21	花しょうぶの郷	4
その他病院	17	池田クリニック彦根	14	近江ふるさと園	58
県外病院	30	中西医院	15	近江第二ふるさと園	9
いけだ内科医院	26	中川クリニック	3	金亀荘	3
おおはし内科循環器科クリニック	15	堤医院	11	犬上ハートフルセンター	18
おくの内科	13	田口診療所	5	湖郷の彩風	17
かみやキッズクリニック	6	田中クリニック	9	星光の里	3
きたむら内科医院	11	徳田医院	15	千松の郷	8
しみずクリニック	9	矢部医院	4	多賀清流の里	7
すみよしクリニック	10	その他医院	61	南ひこね翔裕館	4
たけは内科医院	3	県外医院	5	彦根学園	3
たなか小児科	3	かわせ大村歯科医院	2	風蝶木	4
つじ泌尿器科クリニック	4	きたがわ矯正歯科	13	悠悠の館	4
なかつか内科医院	29	たきい歯科医院	2	邂逅の郷	7
ひらたクリニック	5	つつみ歯科	3	その他施設	34
ふせクリニック	11	むとう歯科医院	2	宿泊施設	1
わだ医院	14	やまだファミリー歯科	2		
安澤内科診療所	7	わたなべ歯科医院	2		
横野医院	18	吉田歯科医院	4		
岡田医院	6	曾我歯科医院	2		

12-2. 紹介先医療機関の種別

紹介先医療機関の種別	総数	病院	医院	歯科医院	宿泊施設	その他施設
本院からの紹介数	1,314	780	472	61	1	266

12-3. 本院からの患者移送件数

	4月	5月	6月	7月	8月	9月	10月	11月	12月	1月	2月	3月	合計
本院移送車による搬送	4	4	2	4	4	1	3	6	1	0	0	2	31
消防救急車による搬送	6	8	5	2	9	3	5	4	6	15	8	8	79

12-4. 診療科別 消防救急自動車使用 搬送先別件数

搬送先	診療科		循環器内科	脳神経内科	脳神経外科	消化器内科	消化器外科	小児科	眼科	皮膚科	整形外科	呼吸器内科	呼吸器外科	形成外科	泌尿器科	耳鼻いんこう科	歯科口腔外科	緩和ケア内科	その他	合計	
	内科	外科																			
愛知医科大学																				0	
青葉病院																				0	
朝日会病院																				0	
石切生喜病院																				0	
石寺町近江ふるさと園																				0	
ヴォーリズ記念病院												1							1	2	
近江八幡青樹会病院																				0	
近江温泉病院																				0	
近江草津徳洲会病院																				0	
近江八幡市立総合医療センター							1	1				3								5	
大垣市民病院																				0	
大阪市立総合医療センター																				0	
大津市民病院												1								1	
大津赤十字病院							1				1				2					4	
淡海医療センター				1															1	2	
加納渡辺病院																				0	
関西医科大学付属滝井病院																				0	
神崎中央病院																				0	
岐阜県立総合医療センター																				0	
京都回生会病院																				0	
京都桂病院																				0	
京都北大路病院																				0	
京都シミズ病院																				0	
京都大学医学部附属病院																				0	
京都府立医科大学付属病院																				0	
金城小学校																				0	
県立精神医療センター		1																		1	
国立循環器研究センター																				0	
湖東記念病院																				0	
済生会滋賀病院																				0	
滋賀医科大学医学部附属病院			1	1		1		4				3								10	
滋賀県立総合病院		1																		1	
自宅																				0	
小児保健医療センター																				0	
市立長浜病院		1	10		1															12	
神野レディースクリニック																				0	
敦賀泉ヶ丘病院																				0	
豊郷病院		6																		6	
長浜青樹会病院																				0	
長浜赤十字病院		2		1	1	2	1					13		1					6	27	
名古屋第一日赤																				0	
能登川病院																				0	
東近江敬愛病院							1													1	
東近江総合医療センター																				0	
彦根警察署																				0	
彦根中央病院		1																		1	
琵琶湖中央病院																				0	
福井大学付属病院				1																1	
藤田保健衛生大学																				0	
米原駅																				0	
松原徳州会病院																				0	
三菱京都病院																				0	
友仁山崎病院		2			1	1					1									5	
八日市国立滋賀病院																				0	
四日市県立総合医療センター																				0	
合計		14	0	12	3	3	5	3	5	0	0	2	21	0	3	0	0	0	0	8	79

12-5. 診療科別 病院救急自動車使用 搬送先別件数

搬送先	診療科																合計			
	内科	外科	循環器内科	脳神経内科	脳神経外科	消化器内科	消化器外科	小児科	眼科	皮膚科	整形外科	呼吸器内科	呼吸器外科	形成外科	泌尿器科	耳鼻いんこう科		歯科口腔外科	緩和ケア内科	その他
愛知医科大学																				0
青葉病院																				0
朝日会病院																				0
石切生喜病院																				0
石寺町近江ふるさと園																				0
ヴォーリズ記念病院																				0
近江八幡青樹会病院																				0
近江温泉病院																				0
近江草津徳洲会病院																				0
近江八幡市立総合医療センター			1					1												2
大垣市民病院																				0
大阪市立総合医療センター																				0
大津市民病院																				0
大津赤十字病院																				0
淡海医療センター																				0
加納渡辺病院																				0
関西医科大学付属滝井病院																				0
神崎中央病院		1																		1
岐阜県立総合医療センター																				0
京都回生会病院																				0
京都桂病院																				0
京都北大路病院																				0
京都シミズ病院																				0
京都大学医学部附属病院			1																	1
京都府立医科大学付属病院																				0
金城小学校																				0
県立精神医療センター																				0
国立循環器研究センター																				0
湖東記念病院			1												1					2
済生会滋賀病院																				0
滋賀医科大学医学部附属病院			3			2		1												6
滋賀県立総合病院																				0
自宅																				0
小児保健医療センター																				0
市立長浜病院			1																	1
神野レディースクリニック																				0
敦賀泉ヶ丘病院																				0
豊郷病院			2			2					4									8
長浜青樹会病院																				0
長浜赤十字病院						3														3
名古屋第一日赤																				0
能登川病院																				0
東近江敬愛病院																				0
東近江総合医療センター																				0
彦根警察署																				0
彦根中央病院			2								1									3
琵琶湖中央病院																				0
福井大学付属病院																				0
藤田保健衛生大学																				0
米原駅																				0
松原徳州会病院																				0
三菱京都病院																				0
友仁山崎病院		2			1						1									4
八日市国立滋賀病院																				0
四日市県立総合医療センター																				0
合計	3	0	11	0	1	7	0	2	0	0	0	6	0	0	1	0	0	0	0	31

13-1. 入院患者の I C D 大分類 (性別)

I C D 大分類病名	男	女	合計	率
01) 感染症および寄生虫症	107	115	222	2.4%
02) 新生物<腫瘍>	991	602	1,593	17.5%
03) 血液および造血器の疾患ならびに免疫機構の障害	27	38	65	0.7%
04) 内分泌・栄養および代謝疾患	173	122	295	3.2%
05) 精神および行動の障害	9	7	16	0.2%
06) 神経系の疾患	105	82	187	2.1%
07) 眼および付属器の疾患	141	200	341	3.7%
08) 耳および乳様突起の疾患	12	19	31	0.3%
09) 循環器系の疾患	877	674	1,551	17.1%
10) 呼吸器系の疾患	431	259	690	7.6%
11) 消化器系の疾患	841	639	1,480	16.3%
12) 皮膚および皮下組織の疾患	56	60	116	1.3%
13) 筋骨格系および結合組織の疾患	101	176	277	3.0%
14) 腎尿路生殖器系の疾患	346	223	569	6.3%
15) 周産期に発生した病態	17	3	20	0.2%
16) 先天奇形、変形および染色体異常	17	14	31	0.3%
17) 症状、徴候および異常臨床所見・異常検査所見で他に分類されないもの	19	20	39	0.4%
18) 損傷、中毒およびその他の外因の影響	477	530	1,007	11.1%
19) 健康状態に影響をおよぼす要因および保健サービスの利用	3	2	5	0.1%
20) 特殊目的用コード	293	268	561	6.2%
合計	5,043	4,053	9,096	

13-2. 入院患者の ICD大分類 (科別)

ICD大分類病名	内科	消内	糖内	脳内	血内	呼内	小科	消外	乳外	整科	形科	脳外	呼外	皮科	泌科	眼科	耳科	歯科	循科	緩科	在科	腫内	合計
01) 感染症および寄生虫症	0	58	10	5	0	31	32	4	0	2	3	2	2	19	2	0	2	0	30	0	10	10	222
02) 新生物<腫瘍>	0	234	2	189	0	128	1	170	75	7	54	24	77	4	258	0	19	25	5	191	5	125	1,593
03) 血液および造血器の疾患ならびに免疫機構の障害	1	11	1	11	0	2	17	3	0	1	1	2	0	0	1	0	0	1	8	0	0	5	65
04) 内分泌・栄養および代謝疾患	0	34	132	6	0	21	38	3	0	1	2	2	0	0	5	0	0	0	40	0	7	4	295
05) 精神および行動の障害	0	6	2	0	0	0	2	0	0	0	0	0	0	0	0	0	0	0	3	0	3	0	16
06) 神経系の疾患	0	7	0	5	0	3	26	0	0	9	0	88	0	0	0	0	6	3	11	0	29	0	187
07) 眼および付属器の疾患	0	0	0	0	0	0	0	0	0	0	24	1	0	0	0	316	0	0	0	0	0	0	341
08) 耳および乳様突起の疾患	0	1	2	0	0	0	0	0	0	0	3	4	0	0	0	0	14	0	5	0	1	1	31
09) 循環器系の疾患	0	38	5	0	0	9	9	17	0	1	2	464	0	1	3	0	1	0	993	0	7	1	1,551
10) 呼吸器系の疾患	0	59	19	13	0	348	102	1	0	1	0	0	23	0	5	0	24	2	40	0	32	21	690
11) 消化器系の疾患	2	528	5	2	0	6	12	466	0	0	0	1	0	0	0	1	0	415	6	0	0	36	1,480
12) 皮膚および皮下組織の疾患	0	2	1	1	0	2	11	0	0	1	33	0	0	41	0	0	2	18	1	0	3	0	116
13) 筋骨格系および結合組織の疾患	1	4	2	1	1	8	18	0	0	206	5	2	0	0	1	0	0	0	12	0	13	3	277
14) 腎尿路生殖器系の疾患	0	32	11	9	0	14	25	5	1	0	1	1	0	0	406	0	0	0	32	0	22	10	569
15) 周産期に発生した病態	0	0	0	0	0	0	20	0	0	0	0	0	0	0	0	0	0	0	0	0	0	0	20
16) 先天奇形、変形および染色体異常	0	2	1	0	0	1	6	1	0	0	8	4	0	0	3	0	1	4	0	0	0	0	31
17) 症状、徴候および異常臨床所見・異常検査所見で他に分類されないもの	0	0	1	0	0	4	29	0	0	0	2	0	1	0	0	0	1	0	0	0	0	1	39
18) 損傷、中毒およびその他の外因の影響	0	10	5	2	0	14	104	6	0	654	30	111	8	7	10	0	2	12	27	0	1	4	1,007
19) 健康状態に影響をおよぼす要因および保健サービスの利用	0	0	0	0	0	0	0	1	0	0	0	0	0	0	0	2	0	0	2	0	0	0	5
20) 特殊目的用コード	7	1	0	0	0	462	91	0	0	0	0	0	0	0	0	0	0	0	0	0	0	0	561
合計	11	1,027	199	244	1	1,053	543	677	76	883	168	706	111	72	694	319	72	480	1,215	191	133	221	9,096

13-3. 入院患者の I C D 大分類 (月別)

I C D 大分類 病名	4月	5月	6月	7月	8月	9月	10月	11月	12月	1月	2月	3月	合計
01) 感染症および寄生虫症	17	22	19	25	23	19	13	23	16	16	11	18	222
02) 新生物<腫瘍>	133	113	105	128	129	118	160	134	191	128	123	131	1,593
03) 血液および造血器の疾患ならびに免疫機構の障害	7	4	4	5	6	3	7	5	4	8	5	7	65
04) 内分泌・栄養および代謝疾患	31	27	19	33	37	26	20	24	21	23	13	21	295
05) 精神および行動の障害	1	4	0	2	0	1	3	1	1	0	2	1	16
06) 神経系の疾患	11	9	17	19	18	13	21	21	18	16	7	17	187
07) 眼および付属器の疾患	26	20	36	28	22	26	32	26	38	29	27	31	341
08) 耳および乳様突起の疾患	2	3	5	2	5	5	1	3	2	1	0	2	31
09) 循環器系の疾患	163	124	123	122	122	134	150	125	140	107	111	130	1,551
10) 呼吸器系の疾患	52	60	79	81	65	50	59	49	57	62	37	39	690
11) 消化器系の疾患	120	109	115	125	121	122	145	119	156	107	100	141	1,480
12) 皮膚および皮下組織の疾患	9	12	17	10	17	8	8	6	8	9	3	9	116
13) 筋骨格系および結合組織の疾患	22	26	23	29	26	24	20	19	32	8	27	21	277
14) 腎尿路生殖器系の疾患	46	43	46	57	50	57	58	55	42	36	32	47	569
15) 周産期に発生した病態	2	0	2	0	3	2	1	3	1	1	4	1	20
16) 先天奇形、変形および染色体異常	2	2	1	1	5	6	5	1	3	2	2	1	31
17) 症状、徴候および異常臨床所見・異常検査所見で他に分類されないもの	4	3	6	8	6	2	4	1	2	0	2	1	39
18) 損傷、中毒およびその他の外因の影響	74	78	83	68	91	85	87	81	96	94	63	107	1,007
19) 健康状態に影響をおよぼす要因および保健サービスの利用	0	0	0	1	1	1	0	0	1	0	0	1	5
20) 特殊目的用コード	46	64	49	17	89	83	21	2	0	54	59	77	561
合計	768	723	749	761	836	785	815	698	829	701	628	803	9,096

13-4. 入院患者の I C D 大分類 (地域別)

I C D 大分類病名	東中 学区	西中 学区	中中 学区	南中 学区	鳥中 学区	彦中 学区	稲中 学区	湖東 地区	湖東地 区以外	県外	合計
01) 感染症および寄生虫症	37	17	28	26	2	27	19	57	7	2	222
02) 新生物<腫瘍>	355	113	251	202	24	109	156	259	117	7	1,593
03) 血液および造血器の疾患ならびに 免疫機構の障害	8	3	7	17	3	6	5	13	3	0	65
04) 内分泌・栄養および代謝疾患	57	12	52	32	6	37	38	38	18	5	295
05) 精神および行動の障害	0	2	2	3	1	0	1	5	0	2	16
06) 神経系の疾患	47	16	25	32	6	12	16	23	9	1	187
07) 眼および付属器の疾患	84	35	42	66	6	29	26	37	15	1	341
08) 耳および乳様突起の疾患	7	1	9	2	1	1	1	7	1	1	31
09) 循環器系の疾患	343	135	255	184	41	128	143	235	74	13	1,551
10) 呼吸器系の疾患	145	58	100	88	12	59	61	121	38	8	690
11) 消化器系の疾患	301	134	209	213	22	126	132	252	81	10	1,480
12) 皮膚および皮下組織の疾患	24	10	15	16	1	7	11	20	9	3	116
13) 筋骨格系および結合組織の疾患	49	18	50	32	4	24	21	60	15	4	277
14) 腎尿路生殖器系の疾患	128	43	92	59	4	64	40	108	27	4	569
15) 周産期に発生した病態	2	1	1	0	0	2	2	5	4	3	20
16) 先天奇形、変形および染色体異常	4	0	7	1	0	5	2	8	4	0	31
17) 症状、徴候および異常臨床所見・ 異常検査所見で他に分類されない もの	6	5	3	3	1	2	4	13	2	0	39
18) 損傷、中毒およびその他の外因の 影響	184	67	129	138	22	109	76	199	64	19	1,007
19) 健康状態に影響をおよぼす要因 および保健サービスの利用	1	0	1	1	0	0	0	2	0	0	5
20) 特殊目的用コード	59	33	60	61	11	27	28	79	192	11	561
合 計	1,841	703	1,338	1,176	167	774	782	1,541	680	94	9,096

13-5. 入院患者の ICD大分類 (病棟別)

ICD大分類病名	ICU・CCU	4B	5A	5B	6A	6B	7A	7B	8A	8B	合計
01) 感染症および寄生虫症	6	59	11	19	40	37	34	16	0	0	222
02) 新生物<腫瘍>	3	101	40	280	118	370	448	42	0	191	1,593
03) 血液および造血器の疾患ならびに免疫機構の障害	0	28	1	3	6	7	18	2	0	0	65
04) 内分泌・栄養および代謝疾患	1	57	8	22	24	33	22	126	2	0	295
05) 精神および行動の障害	2	3	0	0	1	3	2	5	0	0	16
06) 神経系の疾患	1	37	7	75	8	12	6	41	0	0	187
07) 眼および付属器の疾患	0	56	0	1	0	0	0	284	0	0	341
08) 耳および乳様突起の疾患	0	4	3	7	3	4	2	8	0	0	31
09) 循環器系の疾患	36	65	19	407	819	77	39	88	1	0	1,551
10) 呼吸器系の疾患	5	187	38	51	140	127	44	92	6	0	690
11) 消化器系の疾患	5	500	16	50	54	558	275	21	1	0	1,480
12) 皮膚および皮下組織の疾患	0	36	25	23	3	13	3	13	0	0	116
13) 筋骨格系および結合組織の疾患	3	28	55	3	9	5	3	171	0	0	277
14) 腎尿路生殖器系の疾患	2	63	11	325	37	65	23	42	1	0	569
15) 周産期に発生した病態	0	20	0	0	0	0	0	0	0	0	20
16) 先天奇形、変形および染色体異常	0	21	1	4	1	2	1	1	0	0	31
17) 症状、徴候および異常臨床所見・異常検査所見で他に分類されないもの	0	30	2	1	2	2	1	1	0	0	39
18) 損傷、中毒およびその他の外因の影響	9	229	398	95	27	40	9	200	0	0	1,007
19) 健康状態に影響をおよぼす要因および保健サービスの利用	0	0	0	0	0	1	0	4	0	0	5
20) 特殊目的用コード	0	1	0	1	1	1	0	1	556	0	561
合計	73	1,525	635	1,367	1,293	1,357	930	1,158	567	191	9,096

13-6. 入院患者の ICD大分類 (年齢別)

ICD大分類病名	0-28日	29日-11ヶ月	1-4歳	5-9歳	10-14歳	15-19歳	20-29歳	30-39歳	40-49歳	50-59歳	60-64歳	65-69歳	70-74歳	75-79歳	80-84歳	85-89歳	90歳-	合計
01) 感染症および寄生虫症	1	8	16	3	3	4	17	3	11	12	11	18	24	31	17	22	21	222
02) 新生物<腫瘍>	0	0	8	11	4	6	10	24	54	127	139	240	318	247	227	108	70	1,593
03) 血液および造血器の疾患 ならびに免疫機構の障害	1	0	14	2	0	1	1	0	5	2	4	1	8	3	7	6	10	65
04) 内分泌・栄養および代謝疾患	3	6	12	12	5	6	4	20	16	25	12	23	33	22	33	28	35	295
05) 精神および行動の障害	0	0	0	0	2	1	4	2	1	1	0	1	1	0	1	2	0	16
06) 神経系の疾患	0	2	10	5	6	6	5	2	21	18	6	7	19	20	19	32	9	187
07) 眼および付属器の疾患	0	0	0	1	2	0	1	0	5	13	12	33	81	70	71	34	18	341
08) 耳および乳様突起の疾患	0	0	0	0	0	0	3	0	5	4	4	1	4	7	3	0	0	31
09) 循環器系の疾患	0	0	0	0	9	3	10	19	54	138	98	148	231	219	234	202	186	1,551
10) 呼吸器系の疾患	2	31	44	17	9	15	19	8	19	16	20	37	56	57	124	98	118	690
11) 消化器系の疾患	1	2	6	12	14	76	160	93	106	137	101	93	148	148	162	139	82	1,480
12) 皮膚および皮下組織の疾患	0	4	6	2	1	2	3	5	7	12	7	6	8	12	12	12	17	116
13) 筋骨格系および結合組織の疾患	0	0	16	2	0	1	1	4	13	27	18	24	47	49	40	23	12	277
14) 腎尿路生殖器系の疾患	0	11	8	4	7	4	11	17	35	51	42	37	73	67	74	74	54	569
15) 周産期に発生した病態	19	1	0	0	0	0	0	0	0	0	0	0	0	0	0	0	0	20
16) 先天奇形、変形および染色体異常	1	1	12	3	2	3	0	0	2	1	0	3	0	2	1	0	0	31
17) 症状、徴候および異常臨 床所見・異常検査所見で 他に分類されないもの	0	0	28	1	0	0	0	0	1	0	0	0	0	2	5	1	1	39
18) 損傷、中毒およびその 他の外因の影響	1	13	70	34	27	39	37	32	46	103	47	63	99	76	87	111	122	1,007
19) 健康状態に影響をおよぼ す要因および保健サー ビスの利用	0	0	0	0	0	0	0	0	0	1	0	0	0	2	0	2	0	5
20) 特殊目的用コード	0	13	30	24	23	16	50	68	98	66	27	33	29	15	20	27	22	561
合計	29	92	280	133	114	183	336	297	499	754	548	768	1,179	1,049	1,137	921	777	9,096

14-1. ICD大分類別入院患者在院日数(小児科)

ICD大分類病名	入院日数の平均	入院日数の最小	入院日数の最大
01) 感染症および寄生虫症	4.4	2	9
02) 新生物<腫瘍>	1	1	1
03) 血液および造血器の疾患ならびに免疫機構の障害	2.1	1	7
04) 内分泌・栄養および代謝疾患	3.1	1	12
05) 精神および行動の障害	53	2	104
06) 神経系の疾患	3.8	1	21
09) 循環器系の疾患	11.3	3	27
10) 呼吸器系の疾患	5.4	2	33
11) 消化器系の疾患	5.8	1	29
12) 皮膚および皮下組織の疾患	5	2	12
13) 筋骨格系および結合組織の疾患	6.6	2	15
14) 腎尿路生殖器系の疾患	8.3	1	33
16) 周産期に発生した病態	7.6	2	20
17) 先天奇形、変形および染色体異常	18.2	1	93
18) 症状、徴候および異常臨床所見・異常検査所見で他に分類されないもの	2.4	1	5
19) 損傷、中毒およびその他の外因の影響	1.1	1	2
22) 特殊目的用コード	8.8	2	18
全 体	8.7	1	104

14-2. ICD大分類別入院患者在院日数(小児科を除く)

ICD大分類病名	入院日数の平均	入院日数の最小	入院日数の最大
01) 感染症および寄生虫症	16.2	2	98
02) 新生物<腫瘍>	14.6	1	436
03) 血液および造血器の疾患ならびに免疫機構の障害	15.0	1	64
04) 内分泌・栄養および代謝疾患	16.2	1	99
05) 精神および行動の障害	11.1	1	50
06) 神経系の疾患	13.5	1	129
07) 眼および付属器の疾患	2.0	1	5
08) 耳および乳様突起の疾患	6.8	1	23
09) 循環器系の疾患	13.2	1	137
10) 呼吸器系の疾患	19.3	1	181
11) 消化器系の疾患	8.0	1	150
12) 皮膚および皮下組織の疾患	18.0	2	164
13) 筋骨格系および結合組織の疾患	27.3	1	166
14) 腎尿路生殖器系の疾患	11.7	1	89
17) 先天奇形、変形および染色体異常	4.8	1	17
18) 症状、徴候および異常臨床所見・異常検査所見で他に分類されないもの	12.1	3	51
19) 損傷、中毒およびその他の外因の影響	18.9	1	126
21) 健康状態に影響をおよぼす要因および保健サービスの利用	17.8	2	46
22) 特殊目的用コード	10.0	1	29
全 体	13.5	1	436

15-1. 緊急手術患者のICD大分類

ICD大分類病名	消内	糖内	呼内	小科	消外	整科	形科	脳外	泌科	眼科	歯科	循科	腫内	合計
01) 感染症および寄生虫症	0	0	1	1	0	2	1	0	1	0	0	0	0	6
02) 新生物<腫瘍>	0	0	0	0	2	0	0	1	1	0	0	0	1	5
03) 血液および造血器の疾患ならびに免疫機構の障害	0	0	0	0	3	0	0	0	0	0	0	0	0	3
04) 内分泌、栄養および代謝疾患	0	0	0	0	0	0	0	0	0	0	0	1	0	1
06) 神経系の疾患	0	0	0	0	0	0	0	1	0	0	0	0	0	1
07) 眼および付属器の疾患	0	0	0	0	0	0	0	1	0	2	0	0	0	3
09) 循環器系の疾患	0	0	0	0	0	0	0	44	0	0	0	5	0	49
10) 呼吸器系の疾患	0	1	0	0	1	0	0	0	0	0	0	1	0	3
11) 消化器系の疾患	3	0	0	2	87	0	0	0	0	0	3	0	0	95
12) 皮膚および皮下組織の疾患	0	0	0	0	0	0	1	0	0	0	4	0	0	5
13) 筋骨格系および結合組織の疾患	0	0	0	0	0	2	0	0	1	0	0	0	0	3
14) 腎尿路生殖器系の疾患	0	0	0	0	2	0	0	0	35	0	0	1	0	38
19) 損傷、中毒およびその他の外因の影響	0	0	1	2	1	33	1	17	3	0	1	0	0	59
合計	3	1	2	5	96	37	3	64	41	2	8	8	1	271

15-2. 待機的手術患者の I C D 大分類

I C D 大分類病名	消内	糖内	血内	呼内	小科	消外	乳外	整科	形科	脳外	呼外	皮科	泌科	眼科	耳科	齒科	循科	在科	腫内	合計
01) 感染症および寄生虫症	0	0	0	2	0	1	0	0	2	0	2	0	0	0	0	0	1	0	0	8
02) 新生物<腫瘍>	21	0	8	3	0	124	58	7	53	11	51	1	94	0	12	24	0	0	14	481
03) 血液および造血器の疾患ならびに免疫機構の障害	0	0	0	0	0	0	0	1	0	0	0	0	0	0	0	1	1	0	0	3
04) 内分泌、栄養および代謝疾患	0	3	0	1	0	1	0	1	1	1	0	0	1	0	0	0	0	0	1	10
05) 精神および行動の障害	1	0	0	0	0	0	0	0	0	0	0	0	0	0	0	0	0	0	0	1
06) 神経系の疾患	0	0	0	0	0	0	0	6	0	13	0	0	0	0	2	3	0	0	0	24
07) 眼および付属器の疾患	0	0	0	0	0	0	0	0	24	0	0	0	0	313	0	0	0	0	0	337
08) 耳および乳様突起の疾患	0	0	0	0	0	0	0	0	3	0	0	0	0	0	0	0	0	0	0	3
09) 循環器系の疾患	0	0	0	0	2	12	0	0	2	68	0	0	0	0	0	0	76	0	0	160
10) 呼吸器系の疾患	1	0	0	7	0	0	0	0	0	0	14	0	1	0	14	2	1	1	0	41
11) 消化器系の疾患	19	0	0	0	2	295	0	0	0	0	0	0	0	1	0	397	0	0	1	715
12) 皮膚および皮下組織の疾患	0	0	0	0	1	0	0	0	26	0	0	3	0	0	0	9	1	0	0	40
13) 筋骨格系および結合組織の疾患	0	0	0	1	0	0	0	179	5	1	0	0	0	0	0	0	0	0	0	186
14) 腎尿路生殖器系の疾患	0	0	0	0	0	2	1	0	0	0	0	0	237	0	0	0	0	1	0	241
17) 先天奇形、変形および染色体異常	0	0	0	0	0	1	0	0	6	2	0	0	3	0	1	4	0	0	0	17
18) 症状、徴候および異常臨床所見・異常検査所見で他に分類されないもの	0	0	0	0	0	0	0	0	2	0	0	0	0	0	0	0	0	0	0	2
19) 損傷、中毒およびその他の外因の影響	0	0	0	0	0	0	0	574	19	20	0	0	2	0	1	10	14	0	0	640
21) 健康状態に影響をおよぼす要因および保健サービスの利用	0	0	0	0	0	1	0	0	0	0	0	0	0	2	0	0	1	0	0	4
合計	42	3	8	14	5	437	59	768	143	116	67	4	338	316	30	450	95	2	16	2,913

16. 各大分類の中間分類

A-B（感染症および寄生虫症）の中間分類

中間分類病名	消内	糖内	血内	呼内	小科	消外	整科	形科	脳外	呼外	皮科	泌科	耳科	循科	在科	腫内	合計
A02 その他のサルモネラ感染症	1	0	0	0	0	0	0	0	0	0	0	0	0	0	0	0	1
A04 その他の細菌性腸管感染症	16	0	0	0	2	0	0	0	0	0	0	0	0	0	0	1	19
A08 ウイルス性およびその他の明示された腸管感染症	0	0	0	0	1	0	0	0	0	0	0	0	0	0	0	0	1
A09 その他の胃腸炎および大腸炎、感染症および詳細不明の原因によるもの	17	3	1	2	8	2	0	0	0	0	0	0	0	3	1	3	40
A15 呼吸器結核、細菌学的または組織学的に確認されたもの	0	0	0	2	0	0	0	0	0	0	0	0	0	0	0	0	2
A16 呼吸器結核、細菌学的または組織学的に確認されていないもの	0	0	0	2	0	0	0	0	0	0	0	0	0	0	0	0	2
A18 その他の臓器の結核	0	0	0	2	0	0	0	0	0	1	0	0	0	0	0	0	3
A31 その他の非結核性抗酸菌による感染症	0	0	0	3	0	0	0	0	0	0	0	0	0	0	0	0	3
A38 猩紅熱	0	0	0	0	1	0	0	0	0	0	0	0	0	0	0	0	1
A40 連鎖球菌性敗血症	0	0	0	0	0	0	0	0	0	0	1	0	0	0	1	0	2
A41 その他の敗血症	14	6	2	15	0	0	2	0	2	0	1	0	13	5	1	1	61
A46 丹毒	0	0	0	0	0	0	0	0	0	0	1	0	0	0	0	0	1
A48 その他の細菌性疾患、他に分類されないもの	0	0	0	4	0	0	0	3	0	0	0	0	0	0	0	0	7
A49 部位不明の細菌感染症	3	1	1	0	2	0	0	0	0	0	1	0	13	1	3	3	25
B00 ヘルペスウイルス〔単純ヘルペス〕感染症	0	0	0	0	2	0	0	0	0	0	1	0	1	0	0	0	4
B01 水痘〔鶏痘〕	0	0	0	0	0	0	0	0	0	0	2	0	0	0	0	0	2
B02 帯状疱疹〔帯状ヘルペス〕	0	0	0	0	0	0	0	0	0	0	13	0	1	1	1	0	16
B08 皮膚および粘膜病変を特徴とするその他のウイルス感染症、他に分類されないもの	0	0	0	0	2	0	0	0	0	0	0	0	0	0	0	0	2
B16 急性B型肝炎	1	0	0	0	0	0	0	0	0	0	0	0	0	0	0	0	1
B17 その他の急性ウイルス性肝炎	1	0	0	0	0	0	0	0	0	0	0	0	0	0	0	1	2
B18 慢性ウイルス性肝炎	1	0	0	0	0	0	0	0	0	0	0	0	0	0	0	1	2
B21 悪性新生物<腫瘍>を起こしたヒト免疫不全ウイルス〔HIV〕病	0	0	1	0	0	0	0	0	0	0	0	0	0	0	0	0	1
B25 サイトメガロウイルス病	0	0	0	1	0	0	0	0	0	0	0	0	0	0	0	0	1
B27 伝染性単核症	4	0	0	0	0	0	0	0	0	0	0	0	0	0	0	0	4
B33 その他のウイルス性疾患、他に分類されないもの	0	0	0	0	1	0	0	0	0	0	0	0	0	0	0	0	1
B34 部位不明のウイルス感染症	0	0	0	0	13	0	0	0	0	0	0	0	0	0	1	0	14
B49 詳細不明の真菌症	0	0	0	0	0	0	0	0	0	1	0	0	0	0	0	0	1
B59 ニューモシスチス症（J17.3*）	0	0	0	0	0	2	0	0	0	0	0	0	0	0	0	0	2
B86 かいせん<疥癬>	0	0	0	0	0	0	0	0	0	0	1	0	0	0	0	0	1
合計	58	10	5	31	32	4	2	3	2	2	19	2	2	30	10	10	222

C-D (新生物<腫瘍>)の中間分類

中間分類病名	消内	糖内	血内	呼内	小科	消外	乳外	整科	形科	脳外	呼外	皮科	泌科	耳科	歯科	循科	緩科	在科	腫内	合計
C02 舌のその他および部位不明の悪性新生物<腫瘍>	0	0	0	0	0	0	0	0	0	0	0	0	0	0	0	0	2	1	0	3
C04 口(腔)底の悪性新生物<腫瘍>	0	0	0	1	0	0	0	0	0	0	0	0	0	0	0	0	1	0	0	2
C07 耳下腺の悪性新生物<腫瘍>	0	0	0	0	0	0	0	0	0	0	0	0	0	0	0	0	1	0	0	1
C08 その他および部位不明の大唾液腺の悪性新生物<腫瘍>	0	0	0	0	0	0	0	0	0	0	0	0	0	0	0	0	1	0	0	1
C09 扁桃の悪性新生物<腫瘍>	0	0	0	0	0	0	0	0	0	0	0	0	0	1	0	0	0	0	0	1
C13 下咽頭の悪性新生物<腫瘍>	0	0	0	0	0	0	0	0	0	0	0	0	0	2	0	0	1	0	0	3
C15 食道の悪性新生物<腫瘍>	28	0	0	0	0	7	0	0	0	0	0	0	0	0	0	0	6	0	5	46
C16 胃の悪性新生物<腫瘍>	60	0	0	0	0	34	0	0	0	0	0	0	0	0	0	0	26	0	30	150
C17 小腸の悪性新生物<腫瘍>	3	0	0	0	0	2	0	0	0	0	0	0	0	0	0	0	2	0	2	9
C18 結腸の悪性新生物<腫瘍>	14	0	0	0	0	53	0	0	0	0	0	0	0	0	0	0	18	0	5	90
C19 直腸S状結腸移行部の悪性新生物<腫瘍>	0	0	0	0	0	5	0	0	0	0	0	0	0	0	0	0	0	0	0	5
C20 直腸の悪性新生物<腫瘍>	9	0	0	1	0	21	0	0	0	0	0	0	0	0	0	0	11	0	7	49
C21 肛門および肛門管の悪性新生物<腫瘍>	0	0	0	0	0	1	0	0	0	0	0	0	0	0	0	0	0	0	0	1
C22 肝および肝内胆管の悪性新生物<腫瘍>	49	0	0	0	0	7	0	0	0	0	0	0	0	0	0	0	12	0	6	74
C23 胆のう<嚢>の悪性新生物<腫瘍>	4	0	0	0	0	1	0	0	0	0	0	0	0	0	0	0	2	0	4	11
C24 その他および部位不明の胆道の悪性新生物<腫瘍>	12	0	0	0	0	6	0	0	0	0	0	0	0	0	0	0	4	0	0	22
C25 膵の悪性新生物<腫瘍>	40	0	0	1	0	10	0	0	0	0	0	0	0	0	0	0	26	0	23	100
C32 喉頭の悪性新生物<腫瘍>	0	0	0	0	0	0	0	0	0	0	0	0	0	4	0	0	0	0	0	4
C34 気管支および肺の悪性新生物<腫瘍>	1	0	0	113	0	0	0	0	0	1	54	1	0	0	0	1	23	1	5	200
C37 胸腺の悪性新生物<腫瘍>	0	0	0	0	0	0	0	0	0	0	7	0	0	0	0	0	0	0	0	7
C43 皮膚の悪性黒色腫	0	0	0	0	0	0	0	0	0	0	0	1	0	0	0	0	2	0	0	3
C44 皮膚のその他の悪性新生物<腫瘍>	0	0	0	0	0	0	0	0	13	0	0	1	0	0	0	0	1	0	0	15
C45 中皮腫	0	0	0	5	0	0	0	0	0	0	2	0	0	0	0	0	0	0	0	7
C48 後腹膜および腹膜の悪性新生物<腫瘍>	0	0	0	0	0	0	0	0	0	0	0	0	0	0	0	0	2	0	1	3
C49 その他の結合組織および軟部組織の悪性新生物<腫瘍>	0	0	0	0	0	0	0	0	1	0	0	0	0	0	0	0	0	0	0	1
C50 乳房の悪性新生物<腫瘍>	1	0	0	0	0	0	72	0	1	0	0	0	0	0	0	1	7	0	6	88
C53 子宮頸部の悪性新生物<腫瘍>	0	0	0	0	0	0	0	0	0	0	0	0	2	0	0	0	5	0	0	7
C54 子宮体部の悪性新生物<腫瘍>	1	0	0	0	0	0	0	0	0	0	0	0	0	0	0	0	3	0	0	4
C56 卵巣の悪性新生物<腫瘍>	0	0	0	0	0	0	0	0	0	0	0	0	0	0	0	0	5	0	7	12
C60 陰茎の悪性新生物<腫瘍>	0	0	0	0	0	0	0	0	0	0	0	0	2	0	0	0	0	0	0	2
C61 前立腺の悪性新生物<腫瘍>	0	0	0	0	0	0	0	0	0	0	0	0	108	0	0	0	1	0	0	109
C62 精巣<睾丸>の悪性新生物<腫瘍>	0	0	0	0	0	0	0	0	0	0	0	0	1	0	0	0	0	0	0	1
C64 腎盂を除く腎の悪性新生物<腫瘍>	0	0	0	1	0	0	0	0	0	0	0	0	10	0	0	0	3	0	0	14
C65 腎盂の悪性新生物<腫瘍>	0	0	0	0	0	0	0	0	0	0	0	0	1	0	0	0	1	0	0	2
C66 尿管の悪性新生物<腫瘍>	0	1	0	0	0	0	0	0	0	0	0	0	12	0	0	0	2	0	0	15
C67 膀胱の悪性新生物<腫瘍>	0	0	0	0	0	0	0	0	0	0	0	0	108	0	0	0	4	0	4	116
C71 脳の悪性新生物<腫瘍>	0	0	0	0	0	0	0	0	0	7	0	0	0	0	0	0	1	0	0	8
C73 甲状腺の悪性新生物<腫瘍>	0	0	0	0	0	0	0	0	0	0	0	0	0	4	0	0	2	0	1	7
C74 副腎の悪性新生物<腫瘍>	0	0	0	0	0	0	0	0	0	0	0	0	0	0	0	0	1	0	0	1
C77 リンパ節の続発性および部位不明の悪性新生物<腫瘍>	0	0	0	1	0	1	0	0	0	0	0	0	0	3	0	0	0	0	0	5
C78 呼吸器および消化器の続発性悪性新生物<腫瘍>	4	0	0	3	0	11	0	0	0	0	11	0	1	0	0	2	2	3	1	38
C79 その他の部位および部位不明の続発性悪性新生物<腫瘍>	0	0	1	1	0	3	0	1	0	4	0	0	1	0	0	0	1	0	4	16
C80 悪性新生物<腫瘍>、部位が明示されていないもの	0	1	0	0	0	0	0	0	0	0	0	0	0	0	0	0	6	0	4	11
C81 ホジキン<Hodgkin>リンパ腫	0	0	8	0	0	0	0	0	0	0	0	0	0	0	0	0	0	0	0	8

C-D(新生物<腫瘍>)の中間分類

中間分類病名	消内	糖内	血内	呼内	小科	消外	乳外	整科	形科	脳外	呼外	皮科	泌科	耳科	齒科	循科	緩科	在科	腫内	合計
C82 ろく濾>胞性リンパ腫	0	0	4	0	0	0	0	0	0	0	0	0	0	0	0	0	0	0	0	4
C83 非ろく濾>胞性リンパ腫	1	0	64	0	0	0	0	0	0	1	0	0	0	0	0	0	1	0	1	68
C84 成熟T/NK細胞リンパ腫	0	0	5	0	0	0	0	0	0	0	0	0	0	0	0	0	1	0	0	6
C85 非ホジキン<non-Hodgkin>リンパ腫のその他および詳細不明の型	1	0	7	0	0	6	1	0	0	0	0	0	1	0	0	0	1	0	0	17
C86 T/NK細胞リンパ腫のその他の明示された型	0	0	5	0	0	0	0	0	0	0	0	0	0	0	0	0	0	0	0	5
C88 悪性免疫増殖性疾患	0	0	1	0	0	0	0	0	0	0	0	0	0	0	0	0	0	0	0	1
C90 多発性骨髄腫および悪性形質細胞性新生物<腫瘍>	0	0	11	0	0	0	0	0	0	0	0	0	0	0	0	1	0	0	0	12
C91 リンパ性白血病	0	0	16	0	0	0	0	0	0	0	0	0	0	0	0	0	1	0	0	17
C92 骨髄性白血病	1	0	36	0	0	0	0	0	0	0	0	0	1	0	0	0	0	0	0	38
C95 細胞型不明の白血病	0	0	6	0	0	0	0	0	0	0	0	0	0	0	0	0	0	0	0	6
D04 皮膚の上皮内癌	0	0	0	0	0	0	0	0	3	0	0	1	0	0	0	0	0	0	0	4
D09 その他および部位不明の上皮内癌	0	0	0	0	0	0	0	0	0	0	0	0	2	0	0	0	0	0	0	2
D12 結腸、直腸、肛門および肛門管の良性新生物<腫瘍>	3	0	0	0	0	0	0	0	0	0	0	0	0	0	0	0	0	0	0	3
D13 消化器系のその他および部位不明の良性新生物<腫瘍>	1	0	0	0	0	0	0	0	0	0	0	0	0	0	0	0	0	0	0	1
D14 中耳および呼吸器系の良性新生物<腫瘍>	0	0	0	0	0	0	0	0	0	0	2	0	0	0	0	0	0	0	0	2
D16 骨および関節軟骨の良性新生物<腫瘍>	0	0	0	0	0	0	0	2	0	0	0	0	0	0	2	0	0	0	0	4
D18 血管腫およびリンパ管腫、全ての部位	0	0	0	0	0	0	0	0	4	3	0	0	0	0	2	0	0	0	0	9
D22 メラニン細胞性母斑	0	0	0	0	0	0	0	0	3	0	0	0	0	0	0	0	0	0	0	3
D23 皮膚のその他の良性新生物<腫瘍>	0	0	0	0	0	0	0	1	0	0	0	0	0	0	0	0	0	0	0	1
D32 髄膜の良性新生物<腫瘍>	0	0	0	0	0	0	0	0	0	4	0	0	0	0	0	0	0	0	0	4
D35 その他および部位不明の内分泌腺の良性新生物<腫瘍>	0	0	0	0	0	0	0	0	0	1	0	0	1	1	0	0	0	0	0	3
D37 口腔および消化器の性状不詳または不明の新生物<腫瘍>	1	0	0	0	1	2	0	0	0	0	0	0	0	2	7	0	1	0	9	23
D38 中耳、呼吸器および胸腔内臓器の性状不詳または不明の新生物<腫瘍>	0	0	0	1	0	0	0	0	0	0	1	0	0	1	0	0	0	0	0	3
D40 男性生殖器の性状不詳または不明の新生物<腫瘍>	0	0	0	0	0	0	0	0	0	0	0	0	1	0	0	0	0	0	0	1
D41 腎尿路の性状不詳または不明の新生物<腫瘍>	0	0	0	0	0	0	0	0	0	0	0	0	2	0	0	0	0	0	0	2
D43 脳および中枢神経系の性状不詳または不明の新生物<腫瘍>	0	0	0	0	0	0	0	0	0	2	0	0	0	0	0	0	0	0	0	2
D44 内分泌腺の性状不詳または不明の新生物<腫瘍>	0	0	0	0	0	0	0	0	0	0	0	0	1	0	0	0	0	0	0	1
D46 骨髄異形成症候群	0	0	22	0	0	0	0	0	0	0	0	0	0	0	0	0	0	0	0	22
D47 リンパ組織、造血組織および関連組織の性状不詳または不明のその他の新生物<腫瘍>	0	0	3	0	0	0	0	0	0	0	0	0	0	0	0	0	0	0	0	3
D48 その他および部位不明の性状不詳または不明の新生物<腫瘍>	0	0	0	0	0	0	2	3	29	1	0	0	3	1	14	0	1	0	0	54
合計	234	2	189	128	1	170	75	7	54	24	77	4	258	19	25	5	191	5	125	1,593

D（血液および造血器の疾患ならびに免疫機構の障害）の中間分類

中間分類病名	内科	消内	糖内	血内	呼内	小科	消外	整科	形科	脳外	泌科	歯科	循科	腫内	合計
D50 鉄欠乏性貧血	1	2	0	1	0	0	0	0	0	1	0	1	2	1	9
D52 葉酸欠乏性貧血	0	0	0	0	0	0	0	0	0	0	0	0	1	0	1
D53 その他の栄養性貧血	0	0	0	2	0	0	0	0	0	0	0	0	0	0	2
D59 後天性溶血性貧血	0	0	0	0	0	13	0	0	0	0	0	0	0	0	13
D61 その他の無形成性貧血	0	0	0	5	0	0	0	0	0	0	0	0	0	0	5
D62 急性出血後貧血	0	0	0	0	0	0	0	1	0	0	0	0	0	0	1
D64 その他の貧血	0	5	1	0	0	0	0	0	1	1	0	0	2	1	11
D65 播種性血管内凝固症候群〔脱線維素症候群〕	0	1	0	0	0	0	3	0	0	0	1	0	1	0	6
D68 その他の凝固障害	0	0	0	0	1	0	0	0	0	0	0	0	0	0	1
D69 紫斑病およびその他の出血性病態	0	1	0	1	0	1	0	0	0	0	0	0	0	0	3
D70 無顆粒球症	0	2	0	0	1	0	0	0	0	0	0	0	0	3	6
D72 白血球のその他の障害	0	0	0	1	0	0	0	0	0	0	0	0	0	0	1
D75 血液および造血器のその他の疾患	0	0	0	0	0	1	0	0	0	0	0	0	0	0	1
D76 リンパ細網組織および細網組織球組織のその他の明示された疾患	0	0	0	1	0	2	0	0	0	0	0	0	0	0	3
D86 サルコイドーシス	0	0	0	0	0	0	0	0	0	0	0	0	2	0	2
合計	1	11	1	11	2	17	3	1	1	2	1	1	8	5	65

E（内分泌、栄養および代謝疾患）の中間分類

中間分類病名	消内	糖内	血内	呼内	小科	消外	整科	形科	脳外	泌科	循科	在科	腫内	合計
E03 その他の甲状腺機能低下症	0	0	0	1	0	0	0	0	0	0	0	0	0	1
E06 甲状腺炎	0	1	0	0	0	0	0	0	0	0	0	0	0	1
E10 1型<インスリン依存性>糖尿病<IDDM>	0	9	0	0	0	0	0	0	0	0	0	0	0	9
E11 2型<インスリン非依存性>糖尿病<NIDDM>	0	88	0	1	0	0	1	1	0	1	1	1	1	95
E13 その他の明示された糖尿病	0	1	0	0	0	0	0	0	0	0	0	0	0	1
E14 詳細不明の糖尿病	0	7	0	1	0	0	0	0	0	0	0	0	0	8
E15 非糖尿病性低血糖性昏睡	0	4	0	0	0	0	0	0	0	0	1	0	0	5
E16 その他の膵内分泌障害	2	3	0	2	4	0	0	0	0	0	1	1	0	13
E22 下垂体機能亢進症	0	0	0	0	0	0	0	0	0	1	1	0	0	2
E23 下垂体機能低下症およびその他の下垂体障害	0	3	0	0	3	0	0	0	1	0	0	0	0	7
E24 クッシング<Cushing>症候群	0	1	0	0	0	0	0	0	0	0	0	0	0	1
E30 思春期障害、他に分類されないもの	0	0	0	0	1	0	0	0	0	0	0	0	0	1
E34 その他の内分泌障害	0	0	0	0	0	0	0	0	0	0	0	0	1	1
E51 チ<サイ>アミン欠乏症	0	0	0	0	0	0	0	0	0	0	1	0	0	1
E53 その他のビタミンB群の欠乏症	0	0	0	1	0	0	0	0	0	0	0	0	0	1
E78 リポタンパク<蛋白>代謝障害およびその他の脂血症	0	0	0	0	0	0	0	0	0	1	0	0	0	1
E79 プリンおよびピリミジン代謝障害	0	1	0	0	0	0	0	0	0	0	0	0	0	1
E83 ミネラル<鈣質>代謝障害	1	0	0	0	0	0	0	0	0	2	3	2	0	8
E85 アミロイドーシス<アミロイド症>	0	0	0	0	0	0	0	0	1	0	3	0	0	4
E86 体液量減少（症）	26	1	2	13	28	1	0	1	0	0	14	1	2	89
E87 その他の体液、電解質および酸塩基平衡障害	5	13	4	2	0	1	0	0	0	0	15	2	0	42
E88 その他の代謝障害	0	0	0	0	2	1	0	0	0	0	0	0	0	3
合計	34	132	6	21	38	3	1	2	2	5	40	7	4	295

F (精神および行動の障害) の中間分類

中間分類病名	消内	糖内	小科	循科	在科	合計
F03 詳細不明の認知症	1	0	0	1	0	2
F10 アルコール使用<飲酒>による精神および行動の障害	4	1	0	0	2	7
F19 多剤使用およびその他の精神作用物質使用による精神および行動の障害	0	1	0	0	0	1
F32 うつ病エピソード	1	0	0	0	0	1
F44 解離性〔転換性〕障害	0	0	0	1	1	2
F45 身体表現性障害	0	0	1	1	0	2
F50 摂食障害	0	0	1	0	0	1
合計	6	2	2	3	3	16

G (神経系の疾患) の中間分類

中間分類病名	消内	糖内	呼内	小科	整科	脳外	耳科	歯科	循科	在科	合計
G00 細菌性髄膜炎、他に分類されないもの	0	0	0	1	0	0	0	0	0	0	1
G03 その他および詳細不明の原因による髄膜炎	0	0	0	0	0	1	0	0	0	0	1
G04 脳炎、脊髄炎および脳脊髄炎	0	0	1	0	0	0	0	0	0	0	1
G08 頭蓋内および脊椎管内の静脈炎および血栓(性)静脈炎	0	0	0	0	0	1	0	0	0	0	1
G12 脊髄性筋萎縮症および関連症候群	0	0	0	0	0	0	0	0	0	1	1
G20 パーキンソン<Parkinson>病	0	0	0	0	0	0	0	0	1	2	3
G23 基底核のその他の変性疾患	0	0	0	0	0	0	0	0	0	8	8
G30 アルツハイマー<Alzheimer>病	0	0	0	0	1	1	0	0	0	4	6
G31 神経系のその他の変性疾患、他に分類されないもの	0	0	0	0	0	1	0	0	0	10	11
G37 中枢神経系のその他の脱髄疾患	0	0	0	1	0	0	0	0	0	0	1
G40 てんかん	5	4	1	18	0	37	0	0	2	1	68
G41 てんかん重積(状態)	2	0	0	2	0	9	0	0	1	1	15
G43 片頭痛	0	0	0	0	0	0	0	0	0	1	1
G45 一過性脳虚血発作および関連症候群	0	0	0	0	0	10	0	0	0	0	10
G47 睡眠障害	0	0	0	1	0	0	6	0	0	0	7
G50 三叉神経障害	0	0	0	0	0	0	0	3	0	0	3
G51 顔面神経障害	0	0	0	0	0	1	0	0	0	0	1
G56 上肢の単ニューロパチ<シ>ー	0	0	0	0	1	0	0	0	0	0	1
G57 下肢の単ニューロパチ<シ>ー	0	0	0	0	1	0	0	0	0	0	1
G61 炎症性多発(性)ニューロパチ<シ>ー	0	0	0	1	0	0	0	0	0	0	1
G62 その他の多発(性)ニューロパチ<シ>ー	0	0	0	0	0	0	0	0	1	0	1
G72 その他のミオパチ<シ>ー	0	1	0	0	0	0	0	0	0	0	1
G80 脳性麻痺	0	0	0	2	0	0	0	0	0	0	2
G83 その他の麻痺性症候群	0	0	0	0	1	0	0	0	0	0	1
G90 自律神経系の障害	0	0	0	0	0	0	0	0	2	1	3
G91 水頭症	0	0	0	0	0	25	0	0	0	0	25
G93 脳のその他の障害	0	0	1	0	0	1	0	0	4	0	6
G95 その他の脊髄疾患	0	0	0	0	5	1	0	0	0	0	6
合計	7	5	3	26	9	88	6	3	11	29	187

H（眼および付属器の疾患）の中間分類

中間分類病名	形科	脳外	眼科	合計
H00 麦粒腫およびさんく霰粒腫	2	0	0	2
H02 眼瞼のその他の障害	0	0	0	0
H25 老人性白内障	0	0	0	0
H34 網膜血管閉塞症	0	1	1	2
H40 緑内障	0	0	0	0
合計	2	1	1	4

H（耳および乳様突起の疾患）の中間分類

中間分類病名	消内	糖内	形科	脳外	耳科	循科	在科	腫内	合計
H61 その他の難聴外耳障害	0	0	3	0	0	0	0	0	3
H81 前庭機能障害	1	2	0	4	9	5	1	1	23
H91 その他の難聴	0	0	0	0	5	0	0	0	5
合計	1	2	3	4	14	5	1	1	31

I (循環器系の疾患) の中間分類

中間分類病名	消内	糖内	呼内	小科	消外	整科	形科	脳外	皮科	泌科	耳科	循科	在科	腫内	合計
I10 本態性(原発性<一次性>)高血圧(症)	2	1	0	0	0	0	0	0	0	0	0	0	0	1	4
I11 高血圧性心疾患	0	0	0	0	0	0	0	0	0	0	0	2	0	0	2
I20 狭心症	1	0	0	0	0	0	0	0	0	1	0	271	0	0	273
I21 急性心筋梗塞	0	0	0	0	1	0	0	0	0	0	0	71	0	0	72
I23 急性心筋梗塞の続発合併症	0	0	0	0	0	0	0	0	0	0	0	1	0	0	1
I24 その他の急性虚血性心疾患	0	0	0	0	0	0	0	0	0	0	0	3	0	0	3
I25 慢性虚血性心疾患	0	0	0	0	0	0	0	0	0	0	0	9	0	0	9
I26 肺塞栓症	1	0	0	0	0	0	0	0	0	0	0	13	0	0	14
I27 その他の肺性心疾患	0	0	0	5	0	0	0	0	0	0	0	6	0	0	11
I30 急性心膜炎	0	0	0	0	0	0	0	0	0	0	0	4	0	0	4
I31 心膜のその他の疾患	0	0	0	0	0	0	0	0	0	0	0	5	0	0	5
I33 急性および亜急性心内膜炎	0	0	1	0	0	0	0	0	0	0	0	4	0	0	5
I35 非リウマチ性大動脈弁障害	0	0	0	0	0	0	0	0	0	0	0	14	0	0	14
I42 心筋症	0	0	0	0	0	0	0	0	0	0	0	7	0	0	7
I44 房室ブロックおよび左脚ブロック	0	0	0	0	0	0	0	0	0	0	0	21	0	0	21
I45 その他の伝導障害	0	0	0	0	0	0	0	0	0	0	0	6	2	0	8
I46 心停止	0	0	0	1	1	1	0	0	0	0	0	20	0	0	23
I47 発作性頻拍(症)	0	0	0	0	0	0	0	0	0	0	0	28	0	0	28
I48 心房細動および粗動	0	0	0	0	0	0	0	0	0	0	0	82	0	0	82
I49 その他の不整脈	0	1	0	2	0	0	0	0	0	0	0	37	0	0	40
I50 心不全	2	2	6	0	2	0	0	0	0	1	0	295	0	0	308
I51 心疾患の合併症および診断名不明確な心疾患の記載	0	0	0	0	0	0	0	0	0	0	0	4	0	0	4
I60 くも膜下出血	0	0	0	0	0	0	0	19	0	0	0	0	0	0	19
I61 脳内出血	0	0	0	0	0	0	0	69	0	0	0	0	1	0	70
I62 その他の非外傷性頭蓋内出血	0	0	0	0	0	0	0	27	0	0	0	0	0	0	27
I63 脳梗塞	0	0	2	0	0	0	0	239	0	0	0	2	1	0	244
I65 脳実質外動脈(脳底動脈、頸動脈、椎骨動脈)の閉塞および狭窄、脳梗塞に至らなかったもの	0	0	0	0	0	0	0	35	0	0	1	0	0	0	36
I66 脳動脈の閉塞および狭窄、脳梗塞に至らなかったもの	0	0	0	0	0	0	0	9	0	0	0	0	0	0	9
I67 その他の脳血管疾患	0	0	0	0	0	0	0	54	0	0	0	0	0	0	54
I69 脳血管疾患の続発・後遺症	0	0	0	0	0	0	0	0	0	0	0	0	3	0	3
I70 アテローム<じゅく<粥>状>硬化(症)	0	1	0	0	0	0	1	0	0	0	0	34	0	0	36
I71 大動脈瘤および解離	0	0	0	0	0	0	0	0	0	0	0	21	0	0	21
I72 その他の動脈瘤および解離	1	0	0	0	0	0	0	12	0	0	0	3	0	0	16
I73 その他の末梢血管疾患	0	0	0	0	0	0	0	0	1	0	0	1	0	0	2
I74 動脈の塞栓症および血栓症	0	0	0	0	0	0	0	0	0	0	0	6	0	0	6
I77 動脈および細動脈のその他の障害	0	0	0	0	0	0	1	0	0	0	0	0	0	0	1
I78 毛細血管の疾患	1	0	0	0	0	0	0	0	0	0	0	0	0	0	1
I80 静脈炎および血栓(性)静脈炎	0	0	0	0	1	0	0	0	0	0	0	6	0	0	7
I83 下肢の静脈瘤	0	0	0	0	12	0	0	0	0	0	0	14	0	0	26
I85 食道静脈瘤	29	0	0	0	0	0	0	0	0	0	0	0	0	0	29
I87 静脈のその他の障害	0	0	0	0	0	0	0	0	0	0	0	2	0	0	2
I88 非特異性リンパ節炎	0	0	0	1	0	0	0	0	0	0	0	0	0	0	1
I95 低血圧(症)	1	0	0	0	0	0	0	0	0	1	0	1	0	0	3
合計	38	5	9	9	17	1	2	464	1	3	1	993	7	1	1,551

J（呼吸器系の疾患）の中間分類

中間分類病名	消内	糖内	血内	呼内	小科	消外	整科	呼外	泌科	耳科	齒科	循科	在科	腫内	合計
J00 急性鼻咽頭炎 [かぜ] <感冒>	0	0	0	0	5	0	0	0	0	0	0	0	0	0	5
J03 急性扁桃炎	1	0	0	0	1	0	0	0	0	0	0	0	0	0	2
J04 急性喉頭炎および気管炎	0	0	0	0	0	0	0	0	0	1	0	0	0	0	1
J06 多部位および部位不明の急性上気道感染症	0	0	0	0	4	0	0	0	0	0	0	0	0	0	4
J12 ウイルス肺炎、他に分類されないもの	0	0	0	0	2	0	0	0	0	0	0	0	0	0	2
J13 肺炎連鎖球菌による肺炎	0	0	1	2	0	0	0	0	0	0	0	0	0	1	4
J15 細菌性肺炎、他に分類されないもの	1	0	0	23	0	0	0	0	1	0	0	0	0	7	32
J18 肺炎、病原体不詳	20	17	10	117	14	0	0	4	1	0	0	19	8	3	213
J20 急性気管支炎	0	0	0	0	32	0	0	0	0	0	0	0	0	0	32
J21 急性細気管支炎	0	0	0	0	11	0	0	0	0	0	0	0	0	0	11
J30 血管運動性鼻炎およびアレルギー性鼻炎<鼻アレルギー>	0	0	0	0	0	0	0	0	0	1	0	0	0	0	1
J32 慢性副鼻腔炎	1	0	0	0	0	0	0	0	0	2	2	0	0	0	5
J34 鼻および副鼻腔のその他の障害	0	0	0	0	0	0	0	0	0	3	0	0	0	0	3
J35 扁桃およびアデノイドの慢性疾患	0	0	0	0	0	0	0	0	0	13	0	0	0	0	13
J36 扁桃周囲膿瘍	0	0	0	0	0	0	0	0	0	4	0	0	0	0	4
J40 気管支炎、急性または慢性と明示されないもの	1	0	0	3	3	0	0	0	0	0	0	3	0	0	10
J44 その他の慢性閉塞性肺疾患	0	0	0	21	0	0	0	0	0	0	0	0	0	0	21
J45 喘息	0	1	0	11	20	0	0	0	1	0	0	0	0	0	33
J46 喘息発作重積状態	0	0	0	3	5	0	0	0	0	0	0	0	0	0	8
J47 気管支拡張症	0	0	0	3	0	0	0	0	0	0	0	0	0	0	3
J64 詳細不明のじん<塵>肺（症）	0	0	0	1	0	0	0	0	0	0	0	0	0	0	1
J69 固形物および液状物による肺臓炎	33	1	2	62	4	0	1	0	0	0	0	14	24	6	147
J70 その他の外的因子による呼吸器病態	0	0	0	1	0	0	0	0	0	0	0	0	0	1	2
J80 成人呼吸窮<促>迫症候群<ARDS>	1	0	0	3	0	1	0	0	0	0	0	0	0	1	6
J84 その他の間質性肺疾患	1	0	0	44	0	0	0	0	2	0	0	2	0	0	49
J85 肺および縦隔の膿瘍	0	0	0	9	0	0	0	1	0	0	0	0	0	1	11
J86 膿胸（症）	0	0	0	5	0	0	0	1	0	0	0	1	0	0	7
J90 胸水、他に分類されないもの	0	0	0	6	0	0	0	4	0	0	0	0	0	0	10
J93 気胸	0	0	0	22	0	0	0	12	0	0	0	0	0	0	34
J94 その他の胸膜病態	0	0	0	0	0	0	0	1	0	0	0	0	0	0	1
J96 呼吸不全、他に分類されないもの	0	0	0	10	0	0	0	0	0	0	0	1	0	1	12
J98 その他の呼吸器障害	0	0	0	2	1	0	0	0	0	0	0	0	0	0	3
合計	59	19	13	348	102	1	1	23	5	24	2	40	32	21	690

K（消化器系の疾患）の中間分類

中間分類病名	内科	消内	糖内	血内	呼内	小科	消外	脳外	眼科	歯科	循科	腫内	合計
K00 歯の発育および萌出の異常	0	0	0	0	0	0	0	0	0	3	0	0	3
K01 埋伏歯	0	0	0	0	0	0	0	0	0	51	0	0	51
K04 歯髄および根尖部歯周組織の疾患	0	0	0	0	0	0	0	0	0	52	0	0	52
K05 歯肉炎および歯周疾患	0	0	0	0	0	0	0	1	0	129	0	0	130
K06 歯肉および無歯顎堤のその他の障害	0	0	0	0	0	0	0	0	0	2	0	0	2
K07 歯顎顔面（先天）異常 [不正咬合を含む]	0	0	0	0	0	0	0	0	0	163	0	0	163
K09 口腔部のうく囊>胞、他に分類されないもの	0	0	0	0	0	0	0	0	0	5	0	0	5
K10 顎骨のその他の疾患	0	0	0	0	0	0	0	0	0	5	0	0	5
K11 唾液腺疾患	0	0	0	0	0	0	0	0	0	3	0	0	3
K13 口唇および口腔粘膜のその他の疾患	0	0	0	0	0	0	0	0	0	2	0	0	2
K20 食道炎	0	1	0	0	0	0	0	0	0	0	0	0	1
K21 胃食道逆流症	0	3	0	0	0	0	0	0	0	0	0	1	4
K22 食道のその他の疾患	0	13	0	0	0	1	0	0	0	0	0	0	14
K25 胃潰瘍	0	38	1	0	0	0	4	0	1	0	0	2	46
K26 十二指腸潰瘍	1	16	0	0	0	0	1	0	0	0	0	0	18
K28 胃空腸潰瘍	0	0	0	0	0	0	0	0	0	0	0	1	1
K29 胃炎および十二指腸炎	0	1	0	0	0	0	0	0	0	0	0	0	1
K31 胃および十二指腸のその他の疾患	0	10	0	0	0	1	3	0	0	0	0	1	15
K35 急性虫垂炎	0	0	0	0	0	0	58	0	0	0	0	1	59
K36 その他の虫垂炎	0	0	0	0	0	0	2	0	0	0	0	0	2
K37 詳細不明の虫垂炎	0	0	0	0	0	0	4	0	0	0	0	0	4
K40 そけい<鼠径>ヘルニア	0	0	0	0	0	1	104	0	0	0	0	0	105
K41 大腿<股>ヘルニア	0	0	0	0	0	0	6	0	0	0	0	0	6
K42 臍ヘルニア	0	0	0	0	0	0	2	0	0	0	0	0	2
K43 腹壁ヘルニア	0	0	0	0	0	0	5	0	0	0	0	0	5
K44 横隔膜ヘルニア	0	1	0	0	0	0	1	0	0	0	0	0	2
K45 その他の腹部ヘルニア	0	0	0	0	0	0	1	0	0	0	0	0	1
K46 詳細不明の腹部ヘルニア	0	0	0	0	0	0	1	0	0	0	0	0	1
K50 クローン<Crohn>病 [限局性腸炎]	0	2	0	0	0	1	0	0	0	0	0	0	3
K51 潰瘍性大腸炎	0	7	0	0	0	0	0	0	0	0	0	0	7
K52 その他の非感染性胃腸炎および非感染性大腸炎	0	2	0	0	0	0	0	0	0	0	0	0	2
K55 腸の血行障害	0	17	0	0	0	0	2	0	0	0	0	1	20
K56 麻痺性イレウスおよび腸閉塞、ヘルニアを伴わないもの	0	37	0	0	1	6	69	0	0	0	1	5	119
K57 腸の憩室性疾患	0	54	1	0	0	1	13	0	0	0	0	6	75
K59 その他の腸の機能障害	0	1	0	0	0	0	0	0	0	0	0	0	1
K60 肛門部および直腸部の裂（溝）および瘻（孔）	0	0	0	0	0	0	5	0	0	0	0	0	5
K61 肛門部および直腸部の膿瘍	0	0	0	0	0	0	9	0	0	0	0	0	9
K62 肛門および直腸のその他の疾患	0	4	0	0	0	0	10	0	0	0	0	0	14
K63 腸のその他の疾患	0	14	1	0	0	0	6	0	0	0	1	0	22
K64 痔核および肛門周囲静脈血栓症	0	0	0	0	0	0	29	0	0	0	0	0	29
K65 腹膜炎	0	6	0	0	2	0	13	0	0	0	0	0	21
K66 腹膜のその他の障害	0	0	0	0	0	0	1	0	0	0	0	0	1

K（消化器系の疾患）の中間分類

中間分類病名	内科	消内	糖内	血内	呼内	小科	消外	脳外	眼科	歯科	循科	腫内	合計
K70 アルコール性肝疾患	0	8	0	0	0	0	0	0	0	0	0	0	8
K71 中毒性肝疾患	0	1	0	0	0	0	0	0	0	0	0	0	1
K72 肝不全、他に分類されないもの	0	10	0	0	0	0	0	0	0	0	0	0	10
K74 肝線維症および肝硬変	0	38	0	0	1	0	0	0	0	0	1	0	40
K75 その他の炎症性肝疾患	0	10	0	0	1	0	1	0	0	0	1	0	13
K76 その他の肝疾患	0	4	0	0	0	0	3	0	0	0	0	0	7
K80 胆石症	1	100	0	1	0	0	70	0	0	0	0	5	177
K81 胆のう<囊>炎	0	10	0	1	0	0	33	0	0	0	0	1	45
K82 胆のう<囊>のその他の疾患	0	0	0	0	0	0	1	0	0	0	0	0	1
K83 胆道のその他の疾患	0	45	0	0	0	0	2	0	0	0	1	2	50
K85 急性膵炎	0	43	0	0	1	0	1	0	0	0	0	5	50
K86 その他の膵疾患	0	9	0	0	0	0	0	0	0	0	0	1	10
K91 消化器系の処置後障害、他に分類されないもの	0	4	1	0	0	0	2	0	0	0	0	0	7
K92 消化器系のその他の疾患	0	19	1	0	0	1	4	0	0	0	1	4	30
合計	2	528	5	2	6	12	466	1	1	415	6	36	1,480

L (皮膚および皮下組織の疾患) の中間分類

中間分類病名	消内	糖内	血内	呼内	小科	整科	形科	皮科	耳科	歯科	循科	在科	合計
L02 皮膚膿瘍、せつくフルンケル>および ようくカルブンケル>	0	0	0	0	1	0	1	1	1	0	0	0	4
L03 蜂巣炎<蜂窩織炎>	1	1	0	1	5	0	4	30	1	18	0	0	61
L04 急性リンパ節炎	0	0	1	0	4	0	0	0	0	0	0	0	5
L10 天疱瘡	0	0	0	0	0	0	0	1	0	0	0	0	1
L12 類天疱瘡	0	0	0	0	0	0	0	1	0	0	0	0	1
L27 摂取物質による皮膚炎	1	0	0	0	0	0	0	1	0	0	0	0	2
L50 じんま<蕁麻>疹	0	0	0	0	1	0	0	2	0	0	0	0	3
L51 多形紅斑	0	0	0	0	0	0	0	1	0	0	0	0	1
L53 その他の紅斑性病態	0	0	0	0	0	0	0	1	0	0	0	0	1
L63 円形脱毛症	0	0	0	0	0	0	0	2	0	0	0	0	2
L75 アポクリン汗腺の障害	0	0	0	0	0	0	1	0	0	0	0	0	1
L88 え<壊>疽性膿皮症	0	0	0	0	0	0	0	1	0	0	0	0	1
L89 じょく<褥>瘡性潰瘍および圧迫領域	0	0	0	1	0	0	7	0	0	0	0	3	11
L90 皮膚の萎縮性障害	0	0	0	0	0	1	1	0	0	0	0	0	2
L91 皮膚の肥厚性障害	0	0	0	0	0	0	2	0	0	0	0	0	2
L97 下肢の潰瘍、他に分類されないもの	0	0	0	0	0	0	7	0	0	0	0	0	7
L98 皮膚および皮下組織のその他の障害、 他に分類されないもの	0	0	0	0	0	0	10	0	0	0	1	0	11
合計	2	1	1	2	11	1	33	41	2	18	1	3	116

M（筋骨格系および結合組織の疾患）の中間分類

中間分類病名	内科	消内	糖内	血内	脳内	呼内	小科	整科	形科	脳外	泌科	循科	在科	腫内	合計
M00 化膿性関節炎	0	0	0	0	0	0	2	2	0	0	0	0	0	0	4
M05 血清反応陽性関節リウマチ	0	0	0	0	0	2	0	0	0	0	0	0	0	0	2
M06 その他の関節リウマチ	0	0	0	0	0	0	0	0	0	0	0	1	1	0	2
M10 痛風	0	0	0	0	0	0	0	0	0	0	0	1	0	0	1
M11 その他の結晶性関節障害	0	1	0	0	0	0	0	0	0	0	0	0	0	0	1
M13 その他の関節炎	0	0	0	0	0	0	0	1	0	0	0	0	0	2	3
M16 股関節症 [股関節部の関節症]	0	0	0	0	0	0	0	47	0	0	0	0	0	0	47
M17 膝関節症 [膝の関節症]	0	0	0	0	0	0	0	56	0	0	0	0	0	0	56
M19 その他の関節症	0	0	0	0	0	0	0	1	0	0	0	0	0	0	1
M20 指および趾<足ゆび>の後天性変形	0	0	0	0	0	0	0	2	0	0	0	0	0	0	2
M24 その他の明示された関節内障	0	0	0	0	0	0	0	1	0	0	0	0	0	0	1
M30 結節性多発（性）動脈炎および関連病態	0	0	0	0	0	0	14	0	0	0	0	1	0	0	15
M31 その他のえ<壊>死性血管障害	0	0	0	0	0	1	0	0	0	0	0	3	0	0	4
M32 全身性エリテマトーデス<紅斑性狼瘡><SLE>	0	0	0	0	0	0	0	0	0	0	0	3	0	0	3
M33 皮膚（多発性）筋炎	0	0	0	0	0	4	0	0	0	0	0	0	0	0	4
M34 全身性硬化症	0	0	0	0	0	1	0	0	0	0	0	0	7	0	8
M35 その他の全身性結合組織疾患	0	2	0	0	0	0	0	0	0	0	0	0	0	0	2
M41 （脊柱）側弯（症）	0	0	0	0	0	0	0	1	0	0	0	0	0	0	1
M43 その他の変形性脊柱障害	0	0	0	0	0	0	0	2	0	0	0	0	0	0	2
M46 その他の炎症性脊椎障害	0	1	0	0	0	0	0	7	0	0	0	0	0	0	8
M47 脊椎症	0	0	0	0	0	0	0	10	0	2	0	0	0	0	12
M48 その他の脊椎障害	0	0	0	0	0	0	0	40	0	0	0	0	0	0	40
M50 頸部椎間板障害	0	0	0	0	0	0	0	1	0	0	0	0	0	0	1
M51 その他の椎間板障害	0	0	0	0	0	0	0	10	0	0	0	0	0	0	10
M54 背部痛	0	0	0	0	1	0	1	2	0	0	0	1	0	0	5
M60 筋炎	0	0	0	1	0	0	0	0	0	0	0	0	0	0	1
M62 その他の筋障害	1	0	1	0	0	0	0	0	0	0	1	2	5	0	10
M65 滑膜炎および腱鞘炎	0	0	0	0	0	0	0	5	0	0	0	0	0	0	5
M67 滑膜および腱のその他の障害	0	0	0	0	0	0	0	1	0	0	0	0	0	0	1
M80 骨粗しょう<鬆>症<オステオポロシス>、病的骨折を伴うもの	0	0	1	0	0	0	0	0	0	0	0	0	0	0	1
M81 骨粗しょう<鬆>症<オステオポロシス>、病的骨折を伴わないもの	0	0	0	0	0	0	0	1	0	0	0	0	0	0	1
M84 骨の癒合障害	0	0	0	0	0	0	0	6	0	0	0	0	0	1	7
M86 骨髄炎	0	0	0	0	0	0	1	1	5	0	0	0	0	0	7
M87 骨え<壊>死	0	0	0	0	0	0	0	3	0	0	0	0	0	0	3
M96 処置後筋骨格障害、他に分類されないもの	0	0	0	0	0	0	0	6	0	0	0	0	0	0	6
合計	1	4	2	1	1	8	18	206	5	2	1	12	13	3	277

N（腎尿路生殖器系の疾患）の中間分類

中間分類病名	消内	糖内	血内	呼内	小科	消外	乳外	形科	脳外	泌科	循科	在科	腫内	合計
N04 ネフローゼ症候群	0	1	0	0	4	0	0	0	0	0	0	0	0	5
N10 急性尿細管間質性腎炎	14	7	5	5	10	0	0	0	0	65	2	18	8	134
N11 慢性尿細管間質性腎炎	0	0	0	0	1	0	0	0	0	0	0	0	0	1
N12 尿細管間質性腎炎、急性または慢性と明示されないもの	5	0	2	1	3	0	0	0	0	2	1	2	0	16
N13 閉塞性尿路疾患および逆流性尿路疾患	0	0	0	0	4	0	0	0	0	10	0	1	0	15
N14 薬物および重金属により誘発された尿細管間質および尿細管の病態	0	0	0	0	0	0	0	0	0	0	1	0	0	1
N15 その他の腎尿細管間質性疾患	0	0	0	0	0	0	0	0	0	2	0	0	0	2
N17 急性腎不全	1	1	2	2	0	0	0	0	0	8	6	1	2	23
N18 慢性腎臓病	2	0	0	1	0	0	0	1	1	57	8	0	0	70
N19 詳細不明の腎不全	0	0	0	0	0	0	0	0	0	0	2	0	0	2
N20 腎結石および尿管結石	1	0	0	0	1	0	0	0	0	145	0	0	0	147
N21 下部尿路結石	0	0	0	0	0	0	0	0	0	8	0	0	0	8
N28 腎および尿管のその他の障害、他に分類されないもの	0	0	0	0	0	0	0	0	0	2	0	0	0	2
N30 膀胱炎	0	0	0	0	1	2	0	0	0	15	0	0	0	18
N32 その他の膀胱障害	0	0	0	0	0	1	0	0	0	7	0	0	0	8
N35 尿道狭窄	0	0	0	0	0	0	0	0	0	6	0	0	0	6
N39 尿路系のその他の障害	7	0	0	5	1	0	0	0	0	1	12	0	0	26
N40 前立腺肥大（症）	0	0	0	0	0	0	0	0	0	30	0	0	0	30
N41 前立腺の炎症性疾患	1	2	0	0	0	0	0	0	0	20	0	0	0	23
N42 前立腺のその他の障害	0	0	0	0	0	0	0	0	0	1	0	0	0	1
N43 精巣<睾丸>水腫および精液瘤	0	0	0	0	0	0	0	0	0	9	0	0	0	9
N44 精巣<睾丸>捻転	0	0	0	0	0	0	0	0	0	9	0	0	0	9
N45 精巣<睾丸>炎および精巣上体<副睾丸>炎	0	0	0	0	0	0	0	0	0	2	0	0	0	2
N47 過長包皮、包茎およびかん<嵌>頓包茎	0	0	0	0	0	0	0	0	0	7	0	0	0	7
N63 乳房の詳細不明の塊<lump>	0	0	0	0	0	0	1	0	0	0	0	0	0	1
N73 その他の女性骨盤炎症性疾患	0	0	0	0	0	1	0	0	0	0	0	0	0	1
N82 女性性器を含む瘻	0	0	0	0	0	1	0	0	0	0	0	0	0	1
N83 卵巣、卵管および子宮広間膜の非炎症性障害	1	0	0	0	0	0	0	0	0	0	0	0	0	1
合計	32	11	9	14	25	5	1	1	1	406	32	22	10	569

P（周産期に発生した病態）の中間分類

中間分類病名	小科
P07 妊娠期間短縮および低出産体重に関連する障害、他に分類されないもの	2
P22 新生児の呼吸窮<促>迫	11
P24 新生児吸引症候群	1
P39 周産期に特異的なその他の感染症	1
P59 その他および詳細不明の原因による新生児黄疸	3
P92 新生児の哺乳上の問題	2
合計	20

Q（先天奇形、変形および染色体異常）の中間分類

中間分類病名	消内	糖内	呼内	小科	消外	形科	脳外	泌科	耳科	齒科	合計
Q10 眼瞼、涙器および眼窩の先天奇形	0	0	0	0	0	1	0	0	0	0	1
Q17 耳のその他の先天奇形	0	0	0	0	0	2	0	0	0	0	2
Q18 顔面および頸部のその他の先天奇形	0	0	0	0	0	2	0	0	1	0	3
Q28 循環器系のその他の先天奇形	0	0	0	0	0	0	4	0	0	0	4
Q32 気管および気管支の先天奇形	0	0	1	0	0	0	0	0	0	0	1
Q38 舌、口（腔）および咽頭のその他の先天奇形	0	0	0	0	0	0	0	0	0	4	4
Q44 胆のう＜囊＞、胆管および肝の先天奇形	2	1	0	0	1	0	0	0	0	0	4
Q53 停留精巣＜睾丸＞	0	0	0	1	0	0	0	3	0	0	4
Q62 腎盂の先天性閉塞性欠損および尿管の先天奇形	0	0	0	1	0	0	0	0	0	0	1
Q63 腎のその他の先天奇形	0	0	0	1	0	0	0	0	0	0	1
Q82 皮膚のその他の先天奇形	0	0	0	0	0	3	0	0	0	0	3
Q90 ダウン＜Down＞症候群	0	0	0	2	0	0	0	0	0	0	2
Q99 その他の染色体異常、他に分類されないもの	0	0	0	1	0	0	0	0	0	0	1
合計	2	1	1	6	1	8	4	3	1	4	31

R（症状、徴候および異常臨床所見・異常検査所見で他に分類されないもの）の中間分類

中間分類病名	糖内	呼内	小科	形科	泌科	齒科	循科	合計
R02 え＜壊＞疽、他に分類されないもの	0	0	0	2	0	0	0	2
R04 気道からの出血	0	3	0	0	1	1	0	5
R09 循環器系および呼吸器系に関するその他の症状および徴候	0	1	0	0	0	0	0	1
R11 悪心および嘔吐	0	0	0	0	0	0	1	1
R52 疼痛、他に分類されないもの	1	0	0	0	0	0	0	1
R56 けいれん＜痙攣＞、他に分類されないもの	0	0	29	0	0	0	0	29
合計	1	4	29	2	1	1	1	39

S-T（損傷、中毒およびその他の外因の影響）の中間分類

中間分類病名	消内	糖内	血内	呼内	小科	消外	整科	形科	脳外	呼外	皮科	泌科	耳科	齒科	循科	在科	腫内	合計
S00 頭部の表在損傷	0	0	0	0	0	0	1	2	6	0	0	0	0	0	0	0	0	9
S01 頭部の開放創	0	0	0	0	0	0	0	1	0	0	0	0	0	1	0	0	0	2
S02 頭蓋骨および顔面骨の骨折	0	0	0	0	0	0	0	7	3	0	0	0	0	1	0	0	0	11
S06 頭蓋内損傷	0	1	0	0	0	0	0	0	91	0	0	0	0	0	0	0	0	92
S09 頭部のその他および詳細不明の損傷	0	0	0	0	0	0	0	0	4	0	0	0	0	0	0	0	0	4
S12 頰部の骨折	0	0	0	0	0	0	3	0	0	0	0	0	0	0	0	0	0	3
S13 頰部の関節および靭帯の脱臼、捻挫およびストレイン	0	0	0	0	0	0	3	0	1	0	0	0	0	0	0	0	0	4
S14 頰部の神経および脊髄の損傷	0	0	0	0	0	0	6	0	0	0	0	0	0	0	0	0	0	6
S22 肋骨、胸骨および胸椎骨折	0	0	0	0	0	0	12	1	0	2	0	0	0	0	0	0	1	16
S27 その他および詳細不明の胸腔内臓器の損傷	0	0	0	5	0	0	0	0	1	6	0	0	0	0	0	0	0	12
S32 腰椎および骨盤の骨折	0	0	0	0	0	0	22	0	0	0	0	0	0	0	0	0	0	22
S36 腹腔内臓器の損傷	0	0	0	0	0	1	0	0	0	0	0	0	0	0	0	0	0	1
S37 腎尿路生殖器および骨盤臓器の損傷	0	0	0	0	0	0	1	0	0	0	0	5	0	0	0	0	0	6
S42 肩および上腕の骨折	0	0	0	0	0	0	74	0	0	0	0	0	0	0	0	0	0	74
S43 肩甲<上肢>帯の関節および靭帯の脱臼、捻挫およびストレイン	0	0	0	0	0	0	4	0	0	0	0	0	0	0	0	0	0	4
S46 肩および上腕の筋および腱の損傷	0	0	0	0	0	0	1	0	0	0	0	0	0	0	0	0	0	1
S51 前腕の開放創	0	0	0	0	0	0	0	1	0	0	0	0	0	0	0	0	0	1
S52 前腕の骨折	0	0	0	0	1	1	98	0	0	0	0	0	0	0	0	0	0	100
S53 肘の関節および靭帯の脱臼、捻挫およびストレイン	0	0	0	0	0	0	1	0	0	0	0	0	0	0	0	0	0	1
S54 前腕の神経損傷	0	0	0	0	0	0	1	0	0	0	0	0	0	0	0	0	0	1
S56 前腕の筋および腱の損傷	0	0	0	0	0	0	3	1	0	0	0	0	0	0	0	0	0	4
S62 手首および手の骨折	0	0	0	0	0	0	15	0	0	0	0	0	0	0	0	0	0	15
S63 手首および手の関節および靭帯の脱臼、捻挫およびストレイン	0	0	0	0	0	0	1	0	0	0	0	0	0	0	0	0	0	1
S66 手首および手の筋および腱の損傷	0	0	0	0	0	0	1	0	0	0	0	0	0	0	0	0	0	1
S68 手首および手の外傷性切断	0	0	0	0	0	0	0	1	0	0	0	0	0	0	0	0	0	1
S70 股関節部および大腿の表在損傷	0	0	0	0	0	0	1	0	0	0	0	0	0	0	1	0	0	2
S72 大腿骨骨折	0	0	0	1	0	0	256	0	0	0	0	0	0	0	2	0	0	259
S73 股関節部の関節および靭帯の脱臼、捻挫およびストレイン	0	0	0	0	0	0	1	0	0	0	0	0	0	0	0	0	0	1
S76 股関節部および大腿の筋および腱の損傷	0	0	0	0	0	0	2	0	0	0	0	0	0	0	0	0	0	2
S80 下腿の表在損傷	0	0	0	0	0	0	1	0	0	0	0	0	0	0	0	0	0	1
S82 下腿の骨折、足首を含む	0	0	0	0	0	0	83	1	0	0	0	0	0	0	0	0	0	84
S83 膝の関節および靭帯の脱臼、捻挫およびストレイン	0	0	0	0	0	0	18	0	0	0	0	0	0	0	0	0	0	18
S86 下腿の筋および腱の損傷	0	0	0	0	0	0	11	1	0	0	0	0	0	0	0	0	0	12
S92 足の骨折、足首を除く	0	0	0	0	0	0	20	0	0	0	0	0	0	0	0	0	0	20
S97 足首および足の挫滅損傷	0	0	0	0	0	0	0	1	0	0	0	0	0	0	0	0	0	1
T00 多部位の表在損傷	0	0	0	0	0	0	0	1	0	0	0	0	0	0	0	0	0	1
T02 多部位の骨折	0	0	0	0	0	0	4	0	0	0	0	0	0	0	0	0	0	4
T08 脊椎骨折、部位不明	0	0	0	0	0	0	3	0	0	0	0	0	0	0	0	0	0	3
T09 脊椎および体幹のその他の損傷、部位不明	0	0	0	0	0	0	1	0	1	0	0	0	0	0	1	0	0	3
T14 部位不明の損傷	0	0	0	0	0	0	3	2	0	0	0	0	0	0	0	0	0	5
T16 耳内異物	0	0	0	0	0	0	0	0	0	0	0	0	1	0	0	0	0	1
T17 気道内異物	0	0	0	1	0	0	0	0	0	0	0	0	0	0	0	0	0	1

S-T（損傷、中毒およびその他の外因の影響）の中間分類

中間分類病名	消内	糖内	血内	呼内	小科	消外	整科	形科	脳外	呼外	皮科	泌科	耳科	齒科	循科	在科	腫内	合計
T18 消化管内異物	0	0	0	0	4	0	0	0	0	0	0	0	0	0	0	0	0	4
T21 体幹の熱傷および腐食	0	0	0	0	0	0	0	2	0	0	0	0	0	0	0	0	0	2
T24 股関節部および下肢の熱傷および腐食、足首および足を除く	0	0	0	0	0	0	0	3	0	0	0	0	0	0	1	0	0	4
T30 熱傷および腐食、部位不明	0	0	0	0	0	0	0	2	0	0	0	0	0	0	0	0	0	2
T42 抗てんかん薬、鎮静・催眠薬および抗パーキンソン病薬による中毒	1	0	0	1	0	0	0	0	0	0	0	0	0	0	0	0	0	2
T43 向精神薬による中毒、他に分類されないもの	0	0	0	0	0	0	0	0	0	0	0	0	0	0	0	0	1	1
T50 利尿薬、その他および詳細不明の薬物、薬剤および生物学的製剤による中毒	1	0	0	2	0	0	0	0	0	0	0	0	0	0	3	1	0	7
T58 一酸化炭素の毒作用	0	0	1	0	0	0	0	0	0	0	0	0	0	0	0	0	0	1
T63 有毒動物との接触による毒作用	0	0	0	0	0	3	0	0	0	0	0	0	0	0	0	0	0	3
T65 その他および詳細不明の物質の毒作用	0	0	0	0	1	0	0	0	0	0	0	0	0	0	0	0	0	1
T67 熱および光線の作用	0	2	1	2	0	0	0	0	0	0	0	0	0	0	1	0	2	8
T68 低体温（症）	0	2	0	0	1	0	0	0	0	0	0	0	0	0	1	0	0	4
T75 その他の外因の作用	1	0	0	0	0	0	0	0	0	0	0	0	0	0	0	0	0	1
T78 有害作用、他に分類されないもの	2	0	0	1	97	0	0	0	0	0	7	0	1	0	1	0	0	109
T79 外傷の早期合併症、他に分類されないもの	0	0	0	0	0	1	0	1	0	0	0	0	0	0	0	0	0	2
T81 処置の合併症、他に分類されないもの	2	0	0	1	0	0	1	2	0	0	0	0	0	1	0	0	0	7
T82 心臓および血管のプロステーシス、挿入物および移植片の合併症	0	0	0	0	0	0	0	0	0	0	0	5	0	0	15	0	0	20
T84 体内整形外科的プロステーシス、挿入物および移植片の合併症	0	0	0	0	0	0	1	0	2	0	0	0	0	3	0	0	0	6
T85 その他の体内プロステーシス、挿入物および移植片の合併症	3	0	0	0	0	0	0	0	1	0	0	0	0	0	0	0	0	4
T88 外科的および内科的ケアのその他の合併症、他に分類されないもの	0	0	0	0	0	0	0	0	0	0	0	0	0	6	1	0	0	7
T90 頭部損傷の続発・後遺症	0	0	0	0	0	0	0	0	1	0	0	0	0	0	0	0	0	1
T94 多部位および部位不明の損傷の続発・後遺症	0	0	0	0	0	0	1	0	0	0	0	0	0	0	0	0	0	1
合計	10	5	2	14	104	6	654	30	111	8	7	10	2	12	27	1	4	1,007

U (特殊目的用コード) の中間分類

中間分類病名	内科	消内	呼内	小科	合計
U07 エマージェンシーコードU07	7	1	462	91	561

Z (健康状態に影響をおよぼす要因および保健サービスの利用)

中間分類病名	消外	眼科	循科	合計
Z93 人工的開口状態	1	0	0	1
Z95 心臓および血管の挿入物および移植片の存在	0	0	2	2
Z96 その他の機能性の挿入物の存在	0	2	0	2
合 計	1	2	2	5

17-1. 救急車入院患者数 (科別、性別)

診療科	男	女	合計	令和2年度
内科	0	1	1	3
消化器内科	148	106	254	261
糖尿病代謝内科	26	24	50	55
血液内科	20	15	35	39
脳神経内科	0	0	0	0
呼吸器内科	144	83	227	178
小児科	31	30	61	33
外科	0	0	0	0
消化器外科	46	18	64	83
乳腺外科	0	1	1	0
整形外科	96	140	236	256
形成外科	10	6	16	13
脳神経外科	180	132	312	240
呼吸器外科	7	2	9	7
皮膚科	9	7	16	8
泌尿器科	34	27	61	56
産婦人科	0	0	0	0
耳鼻いんこう科	10	7	17	13
歯科口腔外科	1	1	2	1
循環器内科	151	182	333	265
緩和ケア内科	31	29	60	47
在宅診療科	27	25	52	39
腫瘍内科	20	27	47	33
合計	991	863	1,854	1,630

17-2. 救急車入院患者平均年齢 (科別)

診療科	年齢の平均	年齢の最小	年齢の最大
内科	76.0	76	76
消化器内科	75.6	16	103
糖尿病代謝内科	75.8	16	99
血液内科	75.0	17	100
呼吸器内科	78.0	18	103
小児科	3.9	0	14
消化器外科	69.9	16	94
乳腺外科	68.0	68	68
整形外科	76.5	13	99
形成外科	59.0	4	91
脳神経外科	73.9	7	99
呼吸器外科	60.6	20	92
皮膚科	79.3	43	98
泌尿器科	74.1	19	96
耳鼻いんこう科	68.9	18	96
歯科口腔外科	80.0	74	86
循環器内科	79.2	25	103
緩和ケア内科	78.7	46	98
在宅診療科	78.5	21	102
腫瘍内科	75.9	44	97
全体	70.3	0	103

17-3. 救急車入院患者入院時間(科別)

診療科	時間内	時間外	時間外率<時間外/ (時間内+時間外)>
内科	0	1	100.0%
消化器内科	90	164	64.6%
糖尿病代謝内科	25	25	50.0%
血液内科	10	25	71.4%
呼吸器内科	90	137	60.4%
小児科	19	42	68.9%
消化器外科	33	31	48.4%
乳腺外科	1	0	0.0%
整形外科	107	129	54.7%
形成外科	4	12	75.0%
脳神経外科	133	179	57.4%
呼吸器外科	4	5	55.6%
皮膚科	10	6	37.5%
泌尿器科	25	36	59.0%
耳鼻いんこう科	6	11	64.7%
歯科口腔外科	0	2	100.0%
循環器内科	137	196	58.9%
緩和ケア内科	42	18	30.0%
在宅診療科	10	42	80.8%
腫瘍内科	12	35	74.5%
合計	758	1,096	59.1%

17-4. 救急車入院患者在院日数（科別）

診療科	入院日数の平均	入院日数の最小	入院日数の最大
内科	6	6	6
消化器内科	12.8	1	107
糖尿病代謝内科	20.1	1	88
血液内科	17.4	1	64
呼吸器内科	20.6	1	126
小児科	3.3	1	27
消化器外科	16.9	1	59
乳腺外科	14	14	14
整形外科	32.7	2	126
形成外科	30.7	1	164
脳神経外科	21.4	1	129
呼吸器外科	8	5	12
皮膚科	11.4	2	34
泌尿器科	16.4	1	90
耳鼻いんこう科	8.6	2	24
歯科口腔外科	5	2	8
循環器内科	19.8	1	143
緩和ケア内科	22.3	1	170
在宅診療科	17.6	1	181
腫瘍内科	14.8	2	59
全体	16.0	1	181

17-5. 救急車入院患者数（病棟別、性別）

病棟	男	女	合計	病棟別入院率
ICU ・ CCU	24	22	46	2.5%
4 B	114	101	215	11.6%
5 A	83	129	212	11.4%
5 B	197	148	345	18.6%
6 A	156	138	294	15.9%
6 B	156	96	252	13.6%
7 A	83	62	145	7.8%
7 B	129	130	259	14.0%
8 A	19	8	27	1.5%
8 B	30	29	59	3.2%
合計	991	863	1,854	

17-6. 救急車入院患者の治療(科別)

診療科	保存的治療	待機的手術	緊急手術	教育入院	検査入院	処置的治療						合計
						IVR	内視鏡的	血液浄化	分娩	放射線治療	化学療法	
内科	1	0	0	0	0	0	0	0	0	0	0	1
消化器内科	186	1	2	0		1	61	1	0	1	1	254
糖尿病代謝内科	48	2	0	0	0	0	0	0	0	0	0	50
血液内科	33	0	0	0	0	0	0	0	0	0	2	35
呼吸器内科	215	4	2	0	0	0	5	0	0	0	1	227
小児科	59	1	1	0	0	0	0	0	0	0	0	61
消化器外科	19	22	22	0	0	0	1	0	0	0	0	64
乳腺外科	0	0	0	0	0	0	0	0	0	1	0	1
整形外科	46	167	21	0	0	0	1	1	0	0	0	236
形成外科	12	4	0	0	0	0	0	0	0	0	0	16
脳神経外科	228	26	33	0	0	20	3	0	0	0	2	312
呼吸器外科	7	2	0	0	0	0	0	0	0	0	0	9
皮膚科	16	0	0	0	0	0	0	0	0	0	0	16
泌尿器科	38	13	8	0	0	0	1	1	0	0	0	61
耳鼻いんこう科	17	0	0	0	0	0	0	0	0	0	0	17
歯科口腔外科	1	0	1	0	0	0	0	0	0	0	0	2
循環器内科	261	12	7	0	0	49	2	2	0	0	0	333
緩和ケア内科	60	0	0	0	0	0	0	0	0	0	0	60
在宅診療科	50	2	0	0	0	0	0	0	0	0	0	52
腫瘍内科	41	0	0	0	0	0	2	0	0	3	1	47
合計	1,338	256	97	0	0	70	76	5	0	5	7	1,854

17-7. 救急車入院患者の転帰(科別)

診療科	治癒	軽快	不変	増悪	死亡	転科	転院	その他(検査)	合計	死亡率
内科	1	0	0	0	0	0	0	0	1	0.0%
消化器内科	18	162	4	0	27	20	23	0	254	10.6%
糖尿病代謝内科	17	18	0	0	8	1	6	0	50	16.0%
血液内科	0	17	5	0	6	2	5	0	35	17.1%
呼吸器内科	25	102	2	0	42	20	36	0	227	18.5%
小児科	14	43	0	0	1	0	3	0	61	1.6%
消化器外科	9	38	2	0	4	6	5	0	64	6.3%
乳腺外科	0	0	0	0	1	0	0	0	1	100%
整形外科	2	88	1	0	5	3	137	0	236	2.1%
形成外科	0	15	0	0	0	1	0	0	16	0.0%
脳神経外科	1	169	2	0	38	13	89	0	312	12.2%
呼吸器外科	0	8	0	0	0	1	0	0	9	0.0%
皮膚科	1	13	0	0	0	1	1	0	16	0.0%
泌尿器科	1	53	0	0	1	4	2	0	61	1.6%
耳鼻いんこう科	1	12	1	0	2	1	0	0	17	11.8%
歯科口腔外科	1	1	0	0	0	0	0	0	2	0.0%
循環器内科	5	207	2	0	71	12	36	0	333	21.3%
緩和ケア内科	0	2	12	0	45	0	1	0	60	75.0%
在宅診療科	3	33	1	0	8	3	4	0	52	15.4%
腫瘍内科	3	24	1	0	7	7	5	0	47	14.9%
合計	102	1,005	33	0	266	95	353	0	1,854	14.3%
率	5.5%	54.2%	1.8%	0.0%	14.3%	5.1%	19.0%	0.0%		

17-8. 救急車入院患者の I C D 大分類 (科別)

I C D 大分類病名	内科	消内	糖内	血内	呼内	小科	消外	乳外	整科	形科	脳外	呼外	皮科	泌科	耳科	歯科	循科	緩科	在科	腫内	合計	率
01) 感染症および寄生虫症	0	22	2	2	14	1	0	0	1	0	0	0	1	0	1	0	16	0	5	4	69	3.7%
02) 新生物<腫瘍>	0	24	1	9	11	0	6	1	0	0	3	0	0	8	4	0	0	60	3	17	147	7.9%
03) 血液および造血器の疾患 患ならびに免疫機構の障害	0	4	1	1	1	0	2	0	1	1	2	0	0	1	0	0	2	0	0	2	18	1.0%
04) 内分泌、栄養および代謝疾患	0	14	15	3	12	3	1	0	1	1	1	0	0	0	0	0	18	0	3	1	73	3.9%
05) 精神および行動の障害	0	4	1	0	0	1	0	0	0	0	0	0	0	0	0	0	2	0	2	0	10	0.5%
06) 神経系の疾患	0	6	0	5	3	15	0	0	1	0	49	0	0	0	0	0	10	0	2	0	91	4.9%
08) 耳および乳様突起の疾患	0	1	2	0	0	0	0	0	0	0	3	0	0	0	7	0	3	0	1	1	18	1.0%
09) 循環器系の疾患	0	7	3	0	6	3	1	0	0	0	192	0	0	0	1	0	230	0	5	1	449	24.2%
10) 呼吸器系の疾患	0	29	11	7	129	3	1	0	0	0	0	4	0	1	1	0	18	0	21	9	234	12.6%
11) 消化器系の疾患	0	124	1	1	3	1	49	0	0	0	1	0	0	0	0	2	4	0	0	5	191	10.3%
12) 皮膚および皮下組織の疾患	0	0	1	0	2	0	0	0	1	3	0	0	11	0	1	0	0	0	0	0	19	1.0%
13) 筋骨格系および結合組織の疾患	1	2	0	1	2	1	0	0	13	0	0	0	0	1	0	0	3	0	0	2	26	1.4%
14) 腎尿路生殖器系の疾患	0	15	7	4	8	0	0	0	0	0	0	0	0	49	0	0	18	0	9	4	114	6.1%
16) 周産期に発生した病態	0	0	0	0	0	4	0	0	0	0	0	0	0	0	0	0	0	0	0	0	4	0.2%
18) 症状、徴候および異常臨床所見・異常検査所見で他に分類されないもの	0	0	0	0	2	23	0	0	0	0	0	1	0	0	1	0	0	0	0	0	27	1.5%
19) 損傷、中毒およびその他の外因の影響	0	2	5	2	10	4	4	0	218	11	61	4	4	1	1	0	8	0	1	1	337	18.2%
21) 健康状態に影響をおよぼす要因および保健サービスの利用	0	0	0	0	0	0	0	0	0	0	0	0	0	0	0	0	1	0	0	0	1	0.1%
22) 特殊目的用コード	0	0	0	0	24	2	0	0	0	0	0	0	0	0	0	0	0	0	0	0	26	1.4%
合計	1	254	50	35	227	61	64	1	236	16	312	9	16	61	17	2	333	60	52	47	1,854	

18-1. 死亡退院患者数(性別、科別)

診療科	男	女	合計	科別入院率 (%)
消化器内科	33	18	51	9.8%
糖尿病代謝内科	4	6	10	1.9%
血液内科	11	11	22	4.2%
呼吸器内科	52	25	77	14.8%
小児科	1	0	1	0.2%
消化器外科	1	5	6	1.2%
乳腺外科	0	1	1	0.2%
整形外科	6	7	13	2.5%
形成外科	1	0	1	0.2%
脳神経外科	23	22	45	8.7%
泌尿器科	5	0	5	1.0%
耳鼻いんこう科	2	0	2	0.4%
循環器内科	49	58	107	20.6%
緩和ケア内科	75	73	148	28.5%
在宅診療科	6	7	13	2.5%
腫瘍内科	9	8	17	3.3%
合計	278	241	519	

18-2. 死亡退院患者数(性別、病棟別)

病棟	男	女	合計	病棟別入院率 (%)
ICU . CCU	23	17	40	7.7%
4 B	18	14	32	6.2%
5 A	12	14	26	5.0%
5 B	25	20	45	8.7%
6 A	42	38	80	15.4%
6 B	31	17	48	9.2%
7 A	29	23	52	10.0%
7 B	17	20	37	7.1%
8 A	6	5	11	2.1%
8 B	75	73	148	28.5%
合計	278	241	519	

18-3. 死亡退院患者平均年齢(科別)

診療科	年齢の平均	年齢の最小	年齢の最大
消化器内科	76.1	23	103
糖尿病代謝内科	86.0	72	99
血液内科	79.3	63	100
呼吸器内科	84.1	58	103
小児科	13.0	13	13
消化器外科	78.8	67	91
乳腺外科	68.0	68	68
整形外科	81.9	25	99
形成外科	63.0	63	63
脳神経外科	82.2	37	99
泌尿器科	82.4	70	92
耳鼻いんこう科	83.5	71	96
循環器内科	83.0	25	101
緩和ケア内科	78.9	44	98
在宅診療科	87.4	73	97
腫瘍内科	73.2	58	90
全体	75.1	13	103

18-4. 死亡退院患者在院日数(科別)

診療科	入院日数の平均	入院日数の最小	入院日数の最大
消化器内科	16.5	1	72
糖尿病代謝内科	29.0	7	88
血液内科	38.5	2	238
呼吸器内科	21.6	1	126
小児科	27.0	27	27
消化器外科	10.3	1	27
乳腺外科	14.0	14	14
整形外科	35.4	2	97
形成外科	18.0	18	18
脳神経外科	16.1	1	99
泌尿器科	17.6	4	41
耳鼻いんこう科	13.0	2	24
循環器内科	19.4	1	93
緩和ケア内科	27.1	1	436
在宅診療科	12.7	1	39
腫瘍内科	11.8	2	33
全体	20.5	1	436

18-5. 死亡退院患者の I C D 大分類 (性別)

I C D 大分類病名	男	女	合計	率
01) 感染症および寄生虫症	6	8	14	2.7%
02) 新生物<腫瘍>	116	96	212	40.8%
03) 血液および造血器の疾患ならびに免疫機構の障害	1	0	1	0.2%
04) 内分泌・栄養および代謝疾患	9	7	16	3.1%
05) 精神および行動の障害	0	1	1	0.2%
06) 神経系の疾患	5	4	9	1.7%
09) 循環器系の疾患	55	57	112	21.6%
10) 呼吸器系の疾患	49	27	76	14.6%
11) 消化器系の疾患	16	12	28	5.4%
12) 皮膚および皮下組織の疾患	1	1	2	0.4%
13) 筋骨格系および結合組織の疾患	2	3	5	1.0%
14) 腎尿路生殖器系の疾患	4	10	14	2.7%
18) 症状、徴候および異常臨床所見・異常検査所見で他に分類されないもの	0	1	1	0.2%
19) 損傷、中毒およびその他の外因の影響	7	10	17	3.3%
22) 特殊目的用コード	7	4	11	2.1%
全 体	278	241	519	

18-6. 死亡退院患者の I C D 大分類 (科別)

I C D 大分類病名	消内	糖内	血内	呼内	小科	消外	乳外	整科	形科	脳外	泌科	耳科	循科	緩科	在科	腫内	合計
01) 感染症および寄生虫症	4	3	0	2	0	0	0	0	0	1	0	0	3	0	0	1	14
02) 新生物<腫瘍>	14	1	18	9	0	2	1	0	0	0	2	2	0	148	2	13	212
03) 血液および造血器の疾患ならびに免疫機構の障害	0	0	0	0	0	0	0	0	0	0	0	0	1	0	0	0	1
04) 内分泌・栄養および代謝疾患	0	1	1	3	0	0	0	0	0	1	0	0	8	0	2	0	16
05) 精神および行動の障害	1	0	0	0	0	0	0	0	0	0	0	0	0	0	0	0	1
06) 神経系の疾患	0	0	0	0	0	0	0	0	0	4	0	0	3	0	2	0	9
09) 循環器系の疾患	0	1	0	2	1	1	0	1	0	34	0	0	71	0	1	0	112
10) 呼吸器系の疾患	9	4	0	46	0	0	0	1	0	0	1	0	7	0	6	2	76
11) 消化器系の疾患	21	0	0	2	0	3	0	0	0	0	0	0	1	0	0	1	28
12) 皮膚および皮下組織の疾患	0	0	0	0	0	0	0	0	1	0	0	0	1	0	0	0	2
13) 筋骨格系および結合組織の疾患	0	0	0	1	0	0	0	1	0	0	0	0	3	0	0	0	5
14) 腎尿路生殖器系の疾患	2	0	3	0	0	0	0	0	0	0	2	0	7	0	0	0	14
18) 症状、徴候および異常臨床所見・異常検査所見で他に分類されないもの	0	0	0	1	0	0	0	0	0	0	0	0	0	0	0	0	1
19) 損傷、中毒およびその他の外因の影響	0	0	0	0	0	0	0	10	0	5	0	0	2	0	0	0	17
22) 特殊目的用コード	0	0	0	11	0	0	0	0	0	0	0	0	0	0	0	0	11
合計	51	10	22	77	1	6	1	13	1	45	5	2	107	148	13	17	519

19-1. ICU・CCU入室患者稼働状況

I C D 大分類病名	消内	糖内	血内	呼内	小科	消外	整科	形科	脳外	呼外	泌科	歯科	循科	在科	腫内	合計
01) 感染症および寄生虫症	7	1	1	3	0	0	2	0	1	2	1	0	9	1	1	29
02) 新生物<腫瘍>	4	0	6	1	0	45	0	0	13	45	10	0	0	0	1	125
03) 血液および造血器の疾患ならびに免疫機構の障害	0	0	0	0	0	3	0	0	0	0	0	0	0	0	0	3
04) 内分泌、栄養および代謝疾患	0	3	0	1	0	0	1	0	1	0	1	0	2	0	0	9
05) 精神および行動の障害	2	0	0	0	0	0	0	0	0	0	0	0	0	0	0	2
06) 神経系の疾患	1	0	0	0	0	0	3	0	9	0	0	2	3	0	0	18
09) 循環器系の疾患	2	0	0	0	1	1	1	0	131	0	0	0	174	1	0	311
10) 呼吸器系の疾患	0	0	0	10	0	1	0	0	0	2	0	1	3	1	0	18
11) 消化器系の疾患	13	0	0	1	0	39	0	0	0	0	0	3	0	0	0	56
12) 皮膚および皮下組織の疾患	0	0	0	0	0	0	0	0	0	0	0	0	1	0	0	1
13) 筋骨格系および結合組織の疾患	0	0	0	0	0	0	57	0	1	0	0	0	2	0	0	60
14) 腎尿路生殖器系の疾患	0	1	0	0	0	1	0	0	0	0	9	0	6	0	0	17
17) 先天奇形、変形および染色体異常	0	0	0	0	0	1	0	0	2	0	0	0	0	0	0	3
19) 損傷、中毒およびその他の外因の影響	1	0	0	3	0	0	22	1	16	0	0	0	5	0	0	48
合計	30	5	7	19	1	91	86	1	174	49	21	6	205	3	2	700

19-2. ICU・CCU入室目的別患者数（科別）

診療科	術後（予定）	緊急入室	合計	緊急手術
内科	0	1	1	0
消化器内科	4	32	36	0
糖尿病代謝内科	0	5	5	0
血液内科	0	9	9	1
脳神経内科	0	1	1	0
呼吸器科	0	0	0	0
呼吸器内科	1	22	23	0
心療内科	0	0	0	0
小児科	0	0	0	0
外科	0	0	0	0
消化器外科	50	53	103	46
整形外科	84	14	98	2
形成外科	0	2	2	0
脳神経外科	67	121	188	75
呼吸器外科	46	0	46	0
皮膚科	0	0	0	0
泌尿器科	11	11	22	0
産婦人科	0	0	0	0
眼科	0	0	0	0
耳鼻いんこう科	0	0	0	0
歯科口腔外科	6	0	6	0
循環器内科	8	239	247	2
在宅診療科	0	3	3	0
合計	277	513	790	126
率	35.1%	64.9%	100%	15.9%

19-3. 退室経路 (ICU・CCU)

退室経路	4月	5月	6月	7月	8月	9月	10月	11月	12月	1月	2月	3月	合計
転棟	51	46	57	53	54	60	54	63	71	60	53	55	677
転院	1	1	1	1	0	0	0	1	1	1	0	0	7
死亡	2	4	2	4	5	1	5	3	6	3	5	1	41
退院 (軽快)	0	0	0	2	1	0	2	0	0	2	1	1	9
その他 (翌月・転科等)	3	6	5	6	6	6	7	5	3	6	7	6	66
合計	57	57	65	66	66	67	68	72	81	72	66	63	800

	4月	5月	6月	7月	8月	9月	10月	11月	12月	1月	2月	3月	平均
平均在室日数	6.5	3.4	3.2	2.8	3.1	3.1	2.9	2.9	2.9	3.2	3	3.4	3.367

退室経路	患者数	率
転棟	677	84.6%
転院	7	0.9%
死亡	41	5.1%
退院	9	1.1%
その他	66	8.3%
合計	800	

病床利用率	78.7%
-------	-------

病床稼働率	112.1%
-------	--------

平均在室日数	3.3日
--------	------

入室者計 800名 (稼働 6床)

19-4. ICU・CCU医療行為内容

		4月	5月	6月	7月	8月	9月	10月	11月	12月	1月	2月	3月	合計
人工呼吸器		77	71	53	63	70	73	58	72	75	90	63	89	854
血液 浄化	HD	5	9	11	7	9	7	3	3	3	3	6	4	70
	CHDF	20	20	28	8	38	19	19	13	22	26	3	3	219
	PDF	0	0	0	0	0	0	0	0	0	0	0	0	0
	PE	0	0	0	0	0	0	0	0	0	0	0	0	0
	CHD	0	5	0	0	0	0	0	0	0	0	0	0	5
	吸着	0	0	0	0	0	0	0	0	0	0	0	0	0
	ECUM	1	0	0	1	0	0	0	0	0	7	1	0	10
	CHF	0	0	0	0	0	0	0	0	0	0	0	0	0
	LCAP	0	0	0	0	0	0	0	0	0	0	0	0	0
	PMX	0	0	0	0	1	0	0	0	0	0	0	0	1
	DHP	0	1	0	0	0	0	0	0	0	0	0	0	1
	PED（血漿交換）	0	0	0	0	0	0	0	0	0	0	0	0	0
	CAP	0	0	0	0	0	0	0	0	0	0	0	0	0
	その他	0	5	0	0	0	0	0	0	0	0	0	0	5
スワンガンツカテーテル		3	0	9	11	5	8	7	11	5	6	0	11	76
大動脈内バルーンポンピング		3	0	0	6	13	6	4	11	12	4	0	5	64
低体温療法		0	2	3	0	1	2	0	5	2	2	0	0	17
一時ペーシング		1	0	4	3	2	0	0	2	3	9	4	0	28
心肺蘇生		0	0	0	0	0	0	4	0	0	0	2	0	6
除細動		0	10	0	3	4	9	5	3	12	0	1	0	47
その他		0	0	0	4	9	3	0	6	5	7	0	2	36
合 計		110	123	108	106	152	127	100	126	139	154	80	114	1,439

20-1. 緩和ケア病棟の稼働状況

入院患者の ICD 中分類 (詳細)

中間分類病名	緩和科
C02 舌のその他および部位不明の悪性新生物<腫瘍>	2
C04 口(腔)底の悪性新生物<腫瘍>	1
C07 耳下腺の悪性新生物<腫瘍>	1
C08 その他および部位不明の大唾液腺の悪性新生物<腫瘍>	1
C13 下咽頭の悪性新生物<腫瘍>	1
C15 食道の悪性新生物<腫瘍>	6
C16 胃の悪性新生物<腫瘍>	26
C17 小腸の悪性新生物<腫瘍>	2
C18 結腸の悪性新生物<腫瘍>	18
C20 直腸の悪性新生物<腫瘍>	11
C22 肝および肝内胆管の悪性新生物<腫瘍>	12
C23 胆のう<嚢>の悪性新生物<腫瘍>	2
C24 その他および部位不明の胆道の悪性新生物<腫瘍>	4
C25 膵の悪性新生物<腫瘍>	26
C34 気管支および肺の悪性新生物<腫瘍>	23
C43 皮膚の悪性黒色腫	2
C44 皮膚のその他の悪性新生物<腫瘍>	1
C48 後腹膜および腹膜の悪性新生物<腫瘍>	2
C50 乳房の悪性新生物<腫瘍>	7
C53 子宮頸部の悪性新生物<腫瘍>	5
C54 子宮体部の悪性新生物<腫瘍>	3
C56 卵巣の悪性新生物<腫瘍>	5
C61 前立腺の悪性新生物<腫瘍>	1
C64 腎盂を除く腎の悪性新生物<腫瘍>	3
C65 腎盂の悪性新生物<腫瘍>	1
C66 尿管の悪性新生物<腫瘍>	2
C67 膀胱の悪性新生物<腫瘍>	4
C71 脳の悪性新生物<腫瘍>	1
C73 甲状腺の悪性新生物<腫瘍>	2
C74 副腎の悪性新生物<腫瘍>	1
C78 呼吸器および消化器の続発性悪性新生物<腫瘍>	2
C79 その他の部位および部位不明の続発性悪性新生物<腫瘍>	1
C80 悪性新生物<腫瘍>、部位が明示されていないもの	6
C83 非ろ<濾>胞性リンパ腫	1
C84 成熟T/NK細胞リンパ腫	1
C85 非ホジキン<non-Hodgkin>リンパ腫のその他および詳細不明の型	1
C91 リンパ性白血病	1
D37 口腔および消化器の性状不詳または不明の新生物<腫瘍>	1
D48 その他および部位不明の性状不詳または不明の新生物<腫瘍>	1
合 計	191

20-2. 緩和ケア内科入院患者の年齢分布図

40-49歳	50-59歳	60-64歳	65-69歳	70-74歳	75-79歳	80-84歳	85-89歳	90歳-	計
2	11	7	17	21	27	41	39	26	191

20-3. 緩和ケア病棟稼働状況

病床利用率

在室日数

8 B病棟病床利用率	68.6%
------------	-------

8 B病棟平均在室日数	26.2
-------------	------

※稼働20床

20-4. 緩和ケア内科入院患者紹介

紹介	患者数
院外紹介	24
院内紹介	3
合計	27

20-5. 緩和ケア内科入院患者転帰

転帰	患者数
死亡退院	148
不変退院	36
軽快退院	6
転科	0
紹介転院	1
合計	191

21. 無菌治療室患者数

月 別 項 目	4月	5月	6月	7月	8月	9月	10月	11月	12月	1月	2月	3月	合計
延患者数	64	71	77	65	91	79	74	91	90	78	72	77	929

22. 結核病棟稼働状況

	入室	退室	在室	延患者数	稼働病床数	病床稼働率	平均利用日数	平均在院日数
4月	0	0	0	0	300	0.0		
5月	0	0	0	0	310	0.0		
6月	0	0	0	0	300	0.0		
7月	0	0	0	0	310	0.0		
8月	0	0	0	0	310	0.0		
9月	0	0	0	0	300	0.0		
10月	0	0	0	0	310	0.0		
11月	0	0	0	0	300	0.0		
12月	0	0	0	0	310	0.0		
1月	0	0	0	0	310	0.0		
2月	0	0	0	0	280	0.0		
3月	0	0	0	0	310	0.0		
合計	0	0	0	0	3,650	0.0		

23. 感染症病棟稼働状況

	新型コロナウイルス患者				その他感染症				稼働病床数
	入室	退室	在室	延患者数	入室	退室	在室	延患者数	
4月	59	49	480	529	0	0	0	0	
5月	75	66	687	753	0	0	0	0	
6月	34	50	375	425	0	0	0	0	
7月	30	17	182	199	0	0	0	0	
8月	105	89	900	989	0	0	0	0	
9月	64	85	600	685	0	0	0	0	
10月	7	21	111	132	0	0	0	0	
11月	2	2	11	13	0	0	0	0	
12月	0	0	0	0	0	0	0	0	
1月	82	54	498	552	0	0	0	0	
2月	74	71	711	782	0	0	0	0	
3月	69	82	764	846	0	0	0	0	
合計	601	586	5,319	5,905	0	0	0	0	0

※新型コロナウイルス患者：疑い患者含む

IV 各科手術症例統計

診療科：循環器内科

大分類	術式		部位	症例数
	中分類	小分類		
経皮的冠動脈インターベンション(PCI)	—	—	—	256例
血管内治療(EVT)	—	—	—	42例
	腎動脈インターベンション(PTRA)	—	—	0例
	経皮的心筋中隔アブレーション(PTSMA)	—	—	0例
	バルーン大動脈形成術(BAV)	—	—	1例
永久ペースメーカー	新規植込み	—	—	38例
	交換	—	—	12例
	リードレスペースメーカー	—	—	1例
植え込み型心電計	—	—	—	10例
カテーテルアブレーション	—	—	—	111例
下大静脈フィルター留置	—	—	—	3例
心筋生検	—	—	—	16例
心嚢ドレナージ	—	—	—	15例

診療科：呼吸器外科

手術件数(全身麻酔下)：67 例(胸腔鏡下手術：57 例)

大分類	術式		部位	症例数
	中分類	小分類		
肺癌	—	—	—	36例
	肺部分切除術	—	—	13例(胸腔鏡11)
	肺区域切除術	—	—	1例(胸腔鏡1)
	肺葉切除術	—	—	22例(胸腔鏡16)
転移性肺癌	—	—	—	8例
	肺部分切除術	—	—	7例(胸腔鏡7)
	肺葉切除術	—	—	1例(胸腔鏡1)
悪性縦隔腫瘍	—	—	—	2例
	腫瘍摘出術	—	—	2例(胸腔鏡2)
自然気胸	—	—	—	13例
	肺部分切除術	—	—	13例(胸腔鏡12)
肺良性疾患	—	—	—	2例
	肺部分切除術	—	—	2例(胸腔鏡2)
その他	—	—	—	6例
	生検	—	—	6例(胸腔鏡5)

診療科：消化器外科
(2021年1月～12月)

総数：696 例（前年：692例）

2021年（全麻手術：537 例 緊急手術：171 例 鏡視下手術：366 例）

2020年（全麻手術：562 例 緊急手術：175 例 鏡視下手術：401 例）

術式			部位	症例数
大分類	中分類	小分類		
食道	悪性腫瘍手術	—	—	4例 前年：0例
		胸腔鏡下食道 亜全摘	—	3例（腹腔鏡3） 前年：0例
		開腹右開胸食道 亜全摘	—	1例 前年：0例
胃・十二指腸	悪性腫瘍手術	—	—	21例 前年：35例
		幽門側胃切除	—	12例（腹腔鏡11） 前年：22例
		胃全摘	—	5例（腹腔鏡3） 前年：12例
		残胃全摘	—	2例（腹腔鏡1） 前年：1例
		噴門側胃切除	—	2例（腹腔鏡2） 前年：0例
	その他	胃GIST	—	1例（腹腔鏡1）
		十二指腸腫瘍 部分切除	—	1例
		潰瘍穿孔	—	4例（腹腔鏡4）
		胃空腸吻合	—	9例（腹腔鏡8）
		十二指腸空腸吻合	—	2例（腹腔鏡2）
		胃瘻造設	—	4例（腹腔鏡4）
		胃瘻閉鎖	—	1例（腹腔鏡1）
		十二指腸狭窄LDG	—	1例（腹腔鏡1）
十二指腸穿孔 縫合+ α	—	2例		
大腸	悪性腫瘍手術 大腸癌	—	—	56例 前年：73例
		結腸癌	虫垂	3例（腹腔鏡3） 前年：5例
			盲腸	6例（腹腔鏡5） 前年：4例
			上行結腸	11例（腹腔鏡11） 前年：15例
			横行結腸	3例（腹腔鏡3） 前年：8例
			下行結腸	3例（腹腔鏡3） 前年：6例
			S状結腸	11例（腹腔鏡9） 前年：19例
		直腸癌	高位前方切除	7例（腹腔鏡7） 前年：5例
			低位前方切除	9例（腹腔鏡9） 前年：9例
			マイルズ	3例（腹腔鏡3） 前年：2例
			ハルトマン手術	3例 前年：3例
その他の悪性腫瘍手術	—	—	0例	

術式		部位	症例数	
大分類	中分類			小分類
大腸	その他	結腸・直腸穿孔・壊死	—	13例
			ハルトマン手術	9例(腹腔鏡1)
			切除・吻合	3例(腹腔鏡1)
		憩室炎・狭窄・憩室出血	—	2例(腹腔鏡2)
			—	1例(腹腔鏡1)
		習慣性腸捻転→切除	—	1例(腹腔鏡1)
		ストマ造設	—	6例
			癌に対する姑息手術	11例(腹腔鏡9)
			良性疾患	3例(腹腔鏡3)
			その他	0例
ストマ閉鎖	—	5例(腹腔鏡1)		
ストマ脱出 切除	—	1例		
ストマ脱出ボタン固定	—	1例		
肛門	—	肛門周囲膿瘍切開	—	12例
	—	肛門ポリープ・良性腫瘍切除	—	0例
	—	痔核手術	—	30例
			結紮切除	21例
			硬化療法	9例
	—	痔瘻根治術	—	4例
	—	直腸脱	—	9例
			Altemeier	4例
つり上げ固定			0例	
三輪-Gant	5例			
—	裂肛・肛門狭窄SSG	—	1例	
—	止血	—	3例	
小腸	イレウス	良性	癒着剥離・解除	19例(腹腔鏡12)
			腸切除	6例
			バイパス吻合	0例
	小腸切除	癌性	ストマ造設	0例
			バイパス吻合	1例(腹腔鏡1)
			腫瘍	—
—	穿孔	—	5例(腹腔鏡2)	
		壊死	—	6例(腹腔鏡1)
		出血	—	1例(腹腔鏡1)
肝	肝切除	—	—	13例 前年：17例
		肝細胞癌	部分切除	6例(腹腔鏡3) 前年：5例
			外側区域	0例 前年：1例
			左葉切除	0例 前年：0例
			後区域	0例 前年：1例
			S8亜区域	0例 前年：2例
			S5亜区域	0例 前年：1例
			S7亜区域	1例

術式			部位	症例数
大分類	中分類	小分類		
肝	肝切除	転移性肝癌	部分切除	6例 前年：5例
			単数	4例
			複数	2例
			S6亜区域	0例 前年：1例
		右葉	0例 前年：1例	
		腹腔鏡下肝嚢胞開窓	—	3例(腹腔鏡3) 前年：1例
		肝膿瘍切開	—	1例
胆嚢・胆管	胆嚢摘出	—	—	132例 前年：132例
		悪性	—	2例(腹腔鏡1) 前年：0例
		良性	—	118例(腹腔鏡110) 前年：132例
		他の手術に追加	—	14例(腹腔鏡7)
	胆管空腸吻合	—	—	2例
		胆管切除	—	1例
膵臓	亜全胃温存膵頭十二指腸切除	—	—	2例 前年：1例
		膵癌	—	1例
		下部胆管癌	—	1例 前年：1例
	膵体尾部切除	—	—	1例 前年：2例
		膵癌	—	0例 前年：2例
		NET	—	1例(腹腔鏡1)
脾臓	脾摘	—	—	2例 前年：3例
		リンパ腫	—	0例 前年：1例
		脾膿瘍	—	1例(腹腔鏡1) 前年：1例
		MDS・脾腫	—	0例 前年：1例
		外傷	—	1例
乳腺	悪性腫瘍手術	—	—	55病変(両側1) 前年：50病変 (両側2)
		乳房部分切除	—	16例 前年：9例
		乳房全摘	—	38例 前年：41例
		乳輪温存乳房切除	—	1例
	良性腫瘍	—	—	11例
		腋窩郭清	—	1例

術式		部位	症例数		
大分類	中分類			小分類	
虫垂	—	虫垂切除	—	56例(腹腔鏡56) 前年：79例	
	—	回盲部切除	—	0例 前年：1例	
	—	ドレナージ	—	2例(腹腔鏡2) 前年：5例	
ヘルニア	鼠径部ヘルニア	小児	—	1例 前年：7例	
		成人	—	118病変 (両側8例) 前年：88病変 (両側8例)	
			鼠径	—	115例 前年：85例
			大腿	—	3例 前年：3例
		Lichtenstein	—	30例 前年：20例	
		Plug	—	7例 前年：8例	
		Direct Kugel	—	22例 前年：13例	
		Kugel	—	7例 前年：15例	
		2層メッシュ	—	1例 前年：0例	
		TAPP	—	51例(腹腔鏡51) 前年：31例	
	従来法	—	0例 前年：1例		
	その他	閉鎖孔	—	1例 前年：1例	
		腹壁	—	7例(腹腔鏡5) 前年：3例	
		臍	—	5例(腹腔鏡2) 前年：8例	
		会陰	—	0例 前年：0例	
		腹直筋離開	—	0例 前年：0例	
横隔膜		—	1例(腹腔鏡1) 前年：1例		
その他	—	Vポート留置	—	34例	
	—	Vポート抜去	—	6例	
	—	下肢静脈瘤	—	21例 前年：20例	
	—		血管焼灼術	14例 前年：11例	
	—		高位結紮術	0例 前年：5例	
	—		硬化療法	7例 前年：0例	
	—	尿管摘出	—	1例	
	—	腹部リンパ節生検	—	4例(腹腔鏡3)	
	—	腋窩リンパ節生検	—	5例	

術式			部位	症例数
大分類	中分類	小分類		
その他	—	皮膚・皮下腫瘍 摘出	—	1例
	—	試験開腹・腹腔鏡	—	3例
	—	外傷 腸間膜縫合 止血	—	1例
	—	腹腔洗浄 ドレナージ	—	1例
	—	腹壁腫瘍摘出	—	1例
	—	腹壁縫合	—	2例
	—	術後出血止血	—	1例(腹腔鏡1)
	—	卵巣摘出	—	1例(腹腔鏡1)
	—	骨盤播種転移切除	—	1例(腹腔鏡1)
	—	副腎腫瘍摘出	—	1例

術式		部位	症例数	
大分類	中分類			小分類
脊椎・脊髄	—	—	116例	
	頸椎	前方固定術	頸椎	2例
		椎弓形成術	頸椎	8例
		後方固定術	頸椎	8例
		体外式頸椎固定術	頸椎	1例
	胸椎	後方固定術	胸椎	9例
		椎弓切除術	胸椎	1例
		前方後方同時固定	胸椎	1例
	腰椎	後方固定術	腰椎	35例
		前方固定術	腰椎	9例
		椎間板ヘルニア 摘出術（内視鏡手術を含む）	腰椎	6例
		椎弓切除術・椎弓 形成術（内視鏡手術を含む）	腰椎	23例
	その他	前方後方同時手術	腰椎	2例
		脊椎内異物除去術 （抜釘術）	脊椎	2例
		感染 （病巣郭清術）	脊椎	7例
	生検術	脊椎	2例	
人工関節手術	—	—	105例	
	股関節	人工股関節置換術	股関節	49例
	膝関節	人工膝関節置換術	膝関節	55例
	足関節	人工足関節置換術	足関節	1例
人工骨頭挿入術	—	—	104例	
	大腿骨	人工骨頭挿入術	股関節	104例
	上腕骨	人工骨頭挿入術	肩関節	0例
腫瘍・骨髄炎	—	—	43例	
	腫瘍	悪性腫瘍手術	四肢	4例
		良性腫瘍手術	四肢	14例
	感染	病巣郭清術	四肢	22例
		切断術	四肢	0例
偽関節	偽関節手術	四肢	3例	
関節形成術	—	—	11例	
	膝関節	関節形成術	膝関節	5例
	肩関節	関節形成術	肩関節	2例
	手関節	関節形成術	手関節	1例
	肘関節	関節形成術	肘関節	1例
手指	関節形成術	指関節	2例	
関節鏡手術	—	—	20例	
	半月板手術	半月板総合術・ 切除術	膝関節	14例
	靭帯再建手術	前十字靭帯再建 手術	膝関節	6例
骨折	—	—	417例	
	鎖骨骨折	骨折観血的手術	鎖骨	22例
	肩～上腕の骨折	骨折観血的手術	肩～上腕	32例
	肘～前腕の骨折	骨折観血的手術	肘～前腕	20例
	手関節～手指の骨折	骨折観血的手術	手関節～手指	97例
	骨盤骨折	骨折観血的手術	骨盤	1例
	股関節～大腿の骨折	骨折観血的手術	股関節～大腿	151例
	膝～下腿の骨折	骨折観血的手術	膝～下腿	53例
足関節～足趾の骨折	骨折観血的手術	足関節～足趾	41例	

大分類	術式		部位	症例数
	中分類	小分類		
手外科	—	—	—	61例
	手根管症候群	手根管開放術	手関節	10例
	肘部管症候群	尺骨神経移動術など	肘関節	3例
	ばね指	腱鞘切開術	手指	33例
	手指腱断裂	腱縫合術	手指	6例
	デケルバン症候群	腱鞘切開術	手関節	3例
	腱の手術	腱移行術・腱移植術など	手指	6例
その他	—	—	—	116例
	アキレス腱断裂	アキレス腱縫合術	足関節	13例
	骨内異物除去術	骨内異物除去術(抜釘術)	四肢	91例
	その他	分類不能	—	12例
小児整形外科手術	15歳未満を対象	全体の中で	—	16例

診療科：泌尿器科

総数：330 例

大分類	術式		部位	症例数
	中分類	小分類		
副腎	腹腔鏡下副腎摘出術	—	—	2例
後腹膜腔	後腹膜腫瘍摘出術	—	—	2例
腎臓	腎摘出術	—	—	6例(鏡視下6)
	腎尿管全摘出術	—	—	2例(鏡視下2)
	PNL	—	—	9例
尿管	TUL	—	—	61例
	尿管鏡	—	—	4例
	ステント留置術	—	—	6例
膀胱	膀胱全摘出術	—	—	2例(回腸導管2)
	経尿道的膀胱腫瘍切除術	—	—	74例
	TUL	—	—	9例
	膀胱止血術	—	—	4例
前立腺	前立腺全摘出術	—	—	3例
	TUR-P(TUEB)	—	—	21例(TUEB18)
	前立腺生検	—	—	6例
尿道	経尿道的尿道狭窄手術	—	—	11例
	外尿道口嚢腫切除術	—	—	1例
	尿道切開術	—	—	6例
精巣	停留精巣固定術	—	—	3例
	高位除辜術	—	—	1例
	精巣摘出術	—	—	1例
	去勢術	—	—	1例
	精索捻転手術	—	—	6例
	精巣垂捻転手術	—	—	2例
	陰嚢水腫	—	—	10例
陰茎	環状切除術	—	—	9例
	陰茎癌手術	—	—	2例
腎不全関連	内シャント造設術	—	—	38例
	シャントPTA	—	—	15例
	透析用カテ関連	—	—	5例
	CAPDカテ関連	—	—	2例
その他	—	—	—	6例
ESWL(体外衝撃波碎石術)	—	—	—	63例(105回)

術式		部位	症例数		
大分類	中分類			小分類	
開頭術	脳腫瘍	神経膠腫	—	3例 前年：4例	
		髄膜腫	—	3例 前年：3例	
		神経鞘腫	—	0例 前年：0例	
		転移性脳腫瘍	—	3例 前年：2例	
		その他	—	2例 前年：1例	
	脳動脈瘤	破裂	—	3例 前年：1例	
		未破裂	—	3例 前年：3例	
	AVM・AVF・海綿状血管腫		—	—	0例 前年：4例
	脳内出血		—	—	3例 前年：8例
	外傷性脳出血		—	—	10例 前年：5例
その他(外減圧術・頭蓋形成術など)		—	—	9例 前年：11例	
機能外科	てんかん		—	—	0例 前年：0例
	MVD		—	—	1例 前年：0例
	深部刺激		—	—	0例 前年：0例
	その他		—	—	0例 前年：0例
血行再建	CEA		—	—	3例 前年：5例
	EC-ICバイパス		—	—	9例 前年：1例
	その他		—	—	0例 前年：0例
Hardy	—		—	—	0例 前年：0例
脊髄脊椎	脊髄腫瘍		—	—	0例 前年：0例
	血管障害		—	—	0例 前年：0例
	変性疾患 (脊髄症・ヘルニアなど)		—	—	1例 前年：1例
	その他		—	—	1例 前年：0例
小児奇形	—		—	—	0例 前年：0例
穿頭術	—		—	—	57例 前年：42例
シャント術	—		—	—	15例 前年：10例
IVR	動脈瘤	破裂	—	—	12例 前年：5例
		未破裂	—	—	23例 前年：8例
	AVM		—	—	1例 前年：2例
	AVF		—	—	0例 前年：1例
	腫瘍塞栓		—	—	4例 前年：3例
	機械的血栓回収		—	—	37例 前年：14例
	CAS		—	—	13例 前年：5例
	その他のstent		—	—	3例 前年：0例
	PTA		—	—	3例 前年：1例
その他 (エリル動注・BOTなど)		—	—	10例 前年：2例	
定位放射線	—		—	—	0例 前年：0例
神経内視鏡	eTSS		—	—	2例 前年：0例
	脳内出血		—	—	1例 前年：0例
	開窓術		—	—	3例 前年：0例
	その他		—	—	1例 前年：0例
その他	—		—	—	19例 前年：6例

診療科：耳鼻いんこう科

総数：111 例

術式			部位	症例数
大分類	中分類	小分類		
耳手術	鼓室形成術	—	—	0例
	鼓膜形成術	—	—	0例
	鼓膜チューブ挿入術	—	—	8例
鼻手術	レーザー焼灼術	—	—	10例
	内視鏡下副鼻腔手術	—	—	10例
	鼻副鼻腔腫瘍摘出手術	—	—	6例
	鼻副鼻腔悪性腫瘍手術	—	—	0例
咽頭手術	口蓋扁桃摘出手術	—	—	22例
	アデノイド切除術	—	—	10例
	咽頭腫瘍摘出術	—	—	1例
	咽頭悪性腫瘍摘出術	—	—	1例
喉頭手術	声帯ポリープ摘出術	—	—	6例
	喉頭悪性腫瘍摘出術	—	—	1例
頸部手術	頸部腫瘍摘出術	—	—	3例
	リンパ節摘出術	—	—	20例
	気管切開術	—	—	11例
	頸部廓清術	—	—	2例

診療科：皮膚科

総数：111 例

術式			部位	症例数
大分類	中分類	小分類		
皮膚良性腫瘍	—	—	—	9例
皮膚悪性腫瘍	皮膚悪性腫瘍切除術	—	—	14例
その他	組織試験採取	—	—	88例

大分類	術式		部位	症例数
	中分類	小分類		
熱傷	—	—	—	12例
顔面外傷	顔面骨骨折	—	鼻骨	7例
		—	頬骨	2例
		—	眼窩	1例
	軟部組織損傷	—	—	106例
手足	手足先天異常	多指症	—	1例
	手足外傷	縫合	—	94例
		異物除去	—	7例
		その他	—	3例
		植皮、皮弁での 再建	—	2例
先天異常	—	眼瞼下垂症	—	2例
	—	睫毛内反症	—	10例
	—	副耳	—	2例
	—	耳瘻孔	—	7例
良性腫瘍	—	—	—	513例
悪性腫瘍と再建	—	基底細胞癌	—	14例
	—	扁平上皮癌	—	9例
	—	ボーエン病	—	7例
	—	日光角化症	—	1例
	—	その他	—	13例
	—	植皮、皮弁での 再建	—	9例
	—	乳房再建	—	1例
瘢痕・瘢痕拘縮・ケロイド	—	瘢痕	—	6例
	—	瘢痕拘縮	—	4例
	—	ケロイド	—	7例
難治性潰瘍	—	褥瘡	—	8例
	—	足潰瘍	—	27例
	—	下腿潰瘍	—	2例
	—	その他	—	4例
	—	眼瞼下垂症	挙筋前転術	37例
その他	—	—	皮膚切除術	11例
	—	—	前頭筋吊り上げ 術	0例
	—	眼瞼内反症	—	19例
	—	眼瞼外反症	—	0例
	—	陥入爪	—	7例
	—	その他	—	7例
	レーザー	—	—	—

診療科：歯科口腔外科

大分類	術式		部位	症例数
	中分類	小分類		
A-1 歯・歯槽外科手術	智歯抜歯術	—	—	850例
	智歯以外の抜歯術	—	—	247例
	歯根端切除術	—	—	7例
	その他の手術	—	—	2例
A-2 補綴前外科手術/顎堤形成手術/骨移植手術	顎堤形成術	—	—	0例
	歯槽骨延長術	—	—	0例
	骨隆起形成術	—	—	2例
	その他の手術	—	—	0例
A-3 口腔・顎・顔面インプラントおよび関連手術	インプラント植立術	—	—	0例
	インプラント摘出術	—	—	0例
	上顎洞底挙上術	—	—	0例
	その他の手術	—	—	0例
B-1 消炎手術	膿瘍切開術	—	—	0例
	顎骨骨髓炎消炎手術	—	—	16例
	腐骨除去術	—	—	1例
	その他の手術	—	—	0例
B-2 良性腫瘍・嚢胞・腫瘤形成性疾患等の手術	軟組織腫瘍切除術	—	—	15例
	顎骨腫瘍切除術	—	—	3例
	軟組織嚢胞摘出・開窓術	—	—	2例
	顎骨嚢胞摘出・開窓術	—	—	15例
B-3 唾液腺関連手術	その他の手術	—	—	0例
	唾石摘出術	—	—	0例
	顎下腺摘出術	—	—	1例
	舌下腺摘出術	—	—	0例
	唾液腺良性腫瘍手術	—	—	0例
	唾液腺悪性腫瘍手術	—	—	0例
B-4 上顎洞関連手術	その他の手術	—	—	0例
	口腔上顎洞瘻閉鎖術	—	—	2例
	上顎洞根治術	—	—	0例
C-1 顎顔面外傷手術/異物除去手術	その他の手術	—	—	0例
	上顎骨骨折手術	—	—	0例
	下顎骨骨折手術(関節突起以外)	—	—	1例
	関節突起骨折手術	—	—	0例
	頬骨・頬骨弓骨折手術	—	—	0例
	顔面多発骨折手術	—	—	0例
C-2 顎変形症関連手術/顎顔面骨延長術	異物除去術	—	—	9例
	その他の手術	—	—	0例
	歯槽部骨切り術	—	—	0例
	Le Fort I型骨切り術	—	—	6例
	下顎枝垂直骨切り術	—	—	0例
	下顎枝矢状分割術	—	—	6例
	オトガイ形成術	—	—	1例
	骨延長術	—	—	0例
C-3 顎関節手術および関連処置	舌形成術(巨舌症)	—	—	0例
	その他の手術	—	—	0例
	顎関節鏡視下手術	—	—	0例
	顎関節形成術	—	—	1例
	顎関節強直症手術	—	—	0例
その他の手術	顎関節脱臼観血的手術	—	—	0例
	その他の手術	—	—	0例

大分類	術式		部位	症例数
	中分類	小分類		
D-1 癌/前癌病変関連手術 (唾液腺悪性腫瘍はB-3)	舌部分切除術	—	—	0例
	舌半側切除術	—	—	0例
	舌全摘術	—	—	0例
	頬粘膜・口底・口蓋・口唇 切除術	—	—	0例
	上顎部分切除術	—	—	0例
	上顎全摘出術	—	—	0例
	下顎辺縁切除術	—	—	0例
	下顎区域切除術	—	—	0例
	下顎半側切除術	—	—	0例
	選択的頸部郭清術	—	—	0例
	根治的頸部郭清術	—	—	0例
	その他の手術	—	—	0例
	D-2 再建外科手術	局所皮弁移植術	—	—
人工材料を用いた顎骨 再建術		—	—	0例
自家骨を用いた顎骨再建術		—	—	0例
大型の有茎(筋)皮弁を用い た再建術		—	—	0例
自家遊離複合組織移植術 (顕微鏡下血管柄付)		—	—	0例
その他の手術	—	—	0例	
D-3 唇顎口蓋裂手術関連	口唇形成術	—	—	0例
	口蓋形成術	—	—	0例
	口唇外鼻修正術	—	—	0例
	顎裂部骨移植術	—	—	0例
	鼻口腔瘻閉鎖術	—	—	0例
	その他の手術	—	—	0例

V 臨床指数（クリニカルインディケーター）

救急センターで対応したCPA症例

年齢別CPA症例数

0～9		10～19		20～29		30～39		40～49		50～59		60～69		70～79		80～89		90～99		100～109		計	
男	女	男	女	男	女	男	女	男	女	男	女	男	女	男	女	男	女	男	女	男	女	男	女
1	0	0	0	1	1	1	1	2	1	5	0	6	3	19	9	27	22	7	20	0	2	69	59
1		0		2		2		3		5		9		28		49		27		2		128	

月別CPA症例数

4月		5月		6月		7月		8月		9月		10月		11月		12月		1月		2月		3月		計			
男	女	男	女	男	女	男	女	男	女	男	女	男	女	男	女	男	女	男	女	男	女	男	女	男	女	男	女
2	5	4	5	2	4	5	1	6	6	4	2	7	4	9	4	14	9	5	8	9	7	2	4	69	59		
7		9		6		6		12		6		11		13		23		13		16		6		128			

心肺蘇生により自己心拍再開した例

31例（24.2%）

軽快退院	2例（1.6%）	平均在院日数	16日（14日～18日）
転院	4例（3.1%）	平均在院日数	51.6日（14日～76日）
死亡	25例（19.5%）	平均併存期間	5.0日（1日～21日）

CPA症例のICD大分類

01) 感染症および寄生虫症	7
02) 新生物	6
04) 内分泌・栄養および代謝疾患	2
09) 循環器系の疾患	65
10) 呼吸器系の疾患	5
11) 消化器系の疾患	1
18) 症状、徴候および異常臨床所見・異常検査所見で他に分類されないもの	8
19) 損傷、中毒およびその他の外因の影響	2
20) 傷病および死亡の外因	28
不明	4
	128

CPA症例の疾患別分類

感染症および寄生虫症	7	呼吸器系の疾患	5
肺炎	5	誤嚥性肺炎	3
敗血症	1	肺気腫	2
COVID-19	1	消化器系の疾患	1
新生物	6	消化管出血	1
肺癌	2	症状、徴候および異常臨床所見・異常検査所見で他に分類されないもの	8
胃がん	1	老衰	7
食道癌	1	多臓器不全	1
転移性肝がん	1	損傷、中毒およびその他の外因の影響	2
悪性肩軟部腫瘍	1	外傷性気胸	1
内分泌・栄養および代謝疾患	2	大腿骨開放骨折	1
高カリウム血症	1	傷病および死亡の外因	28
低血糖	1	誤嚥	18
循環器系の疾患	65	縊頸	5
心不全	11	溺水	3
急性冠症候群	22	熱中症	1
解離性大動脈瘤	9	睡眠薬自殺未遂	1
致死性不整脈	6	不明	4
胸部大動脈瘤破裂	3		128
腹部大動脈瘤破裂	2		
肺塞栓症	1		
脳出血	3		
脳梗塞	1		
虚血性心疾患	6		
全身性エリテマトーデス心膜炎	1		

消化器内科

【内視鏡件数】

	4月	5月	6月	7月	8月	9月	10月	11月	12月	1月	2月	3月	合計
上部内視鏡	277	319	364	335	420	411	463	462	457	353	301	323	4,485
下部内視鏡	143	118	141	129	139	144	147	148	135	126	126	133	1,629
大腸良性EMR	31	29	34	33	35	54	53	48	39	35	38	42	471
大腸癌EMR	3	2	1	1	3	4	2	4	3	5	5	4	37
ERCP	28	18	17	25	18	30	24	23	16	25	11	26	261
ESD	3	3	4	3	2	3	5	3	2	4	4	2	38
EIS	2	0	1	0	0	1	2	1	1	0	0	2	10
その他	1	1	3	0	3	2	0	1	3	3	2	1	20

《肝胞癌に対する治療》

RFA : 1 例

PEIT : 0 例

TACE : 27 例

(RFA : 経皮的ラジオ波焼灼療法 PEIT : 経皮的エタノール注入療法 TACE : 肝動脈化学塞栓療法)

血液内科

新規患者数

特発性血小板減少性紫斑病	15
慢性骨髄性白血病	1
急性白血病	10
悪性リンパ腫	33
慢性リンパ性白血病	4
多発性骨髄腫	10
骨髄異形成症候群	18
後天性免疫不全症候群	3
再生不良性貧血	4

造血幹細胞移植	2
---------	---

糖尿病代謝内科

1. 糖尿病の病名がついている 外来患者数	全ての科	実数：1,669名 延べ数：13,841名
	糖尿病代謝内科のみ	実数：1,381名 延べ数：6,840名
2. インスリンが1回でも処方 されている実患者数	外来	1,048名
	入院	134名
3. 糖尿病の病名がついている 入院患者数	全ての科	実数：309名 延べ数：478名
	糖尿病代謝内科のみ	実数：103名 延べ数：132名

循環器内科

経皮的冠動脈インターベンション (PCI)	256例
血管内治療 (EVT)	42例
腎動脈インターベンション (PTR)	0例
経皮的心筋中隔アブレーション (PTSMA)	0例
バルーン大動脈形成術 (BAV)	1例
永久ペースメーカー	
新規植込み	38例
交換	12例
リードレスペースメーカー	1例
植え込み型心電計	10例
カテーテルアブレーション	111例
下大静脈フィルター留置	3例
心筋生検	16例
心嚢ドレナージ	15例

呼吸器内科+呼吸器外科

肺癌	110例
小細胞癌	9例
腺癌	68例
扁平上皮癌	19例
大細胞癌	2例
LCNEC	0例
非小細胞癌	4例
腺扁平上皮癌	1例
多形癌	1例
粘表皮癌	1例
組織型不明	5例
悪性胸膜中皮腫	2例
縦隔腫瘍	0例
縦隔癌	4例
胸腺癌	2例
胸腺腫	2例
転移性肺腫瘍	7例
転移性癌性胸膜炎	0例
良性腫瘍	2例
リンパ腫	0例
原発不明癌	0例
化学療法	47例
外来化学療法	32例 (導入率68.1%)
EGFR-TKI	11例
ALK-TKI	1例
ROS1-TKI	1例
放射線治療	14例

消化器外科

2021. 1. 1 ～2021. 12. 31 消化器外科退院患者統計

入院患者数 678	男	416
	女	262

入院手術症例数	558
---------	-----

合併症96 (78症例)	感染症	32
	縫合不全	5
	呼吸器系	10
	循環器系	6
	出血	6
	脳血管障害	2
	腎	3
その他	32	

転帰	治癒	359
	軽快	255
	不変	30
	転科	22
	転院	10
	死亡	2
	悪化	0

「死亡」の内訳	良性	1	大腸穿孔：リンパ腫で抗がん剤治療中から術後ARDS
	悪性	1	原病死（閉塞性S状結腸癌術前の敗血症から術後多臓器不全）

平均入院日数 11.0日

	食道 2例	肺炎
		薬剤性肝障害疑い
	胃十二指腸 10例	膵液瘻(2)
		縫合不全(2)
		表層SSI(2)
		深部SSI疑い(2)
		せん妄
		尿路感染疑い
		深部静脈血栓
		肺炎
		肺梗塞
		縦隔炎、左膿胸
	心不全	
	上部穿孔 1例	縫合不全
		腹腔内膿瘍
		急性腎不全
		薬剤性皮疹
		ARDS(2)
		胆のう炎
		敗血症(2)
腸閉塞(4)		

手術合併症
総数558例
合併症症例
78例 (14.0%)

小腸 14例	湿疹
	慢性膵炎急性増悪
	腹腔内膿瘍
	肺炎
	排尿障害
	CO2ナルコーシス
	心肺停止
	表層SSI
	不整脈
肝臓 1例	門脈血栓
	難治性腹水
	食道静脈瘤破裂
	MRSA敗血症
胆嚢 8例	胆汁瘻(4)
	胆管損傷
	帯状疱疹
	腸閉塞
	冠攣縮性狭心症
	誤嚥性肺炎
	炎症遷延
	胃潰瘍出血の疑い
胆道 2例	菌血症
	胆管炎
膵 1例	膵液瘻GradeA
	深部SSI
大腸 15例	DIC、多臓器不全、死亡
	肺塞栓
	術後出血(2)
	ポートサイトヘルニア
	腸閉塞(4)
	縫合不全(2)
	神経因性膀胱
	カテーテル感染
	心筋梗塞
	偽痛風
	表層SSI
	ドレーン逆行性感染
下部穿孔 8例	死亡
	DIC(3)
	肺炎(3)
	ARDS(2)
	腹腔内膿瘍(4)(疑い含む)
	敗血症(2)
appe穿孔-1例	腹膜炎
appe穿孔+6例	イレウス(3)
	肺炎
	湿疹
	腹腔内出血
鼠径ヘルニア 3例	小腸壊死ReOpe(嵌頓例)
	感染(嵌頓例)
	尿閉

	へモ 2例	Altemeier後出血
		Altemeier後、耳下腺炎
	進行再発 1例	ストマ造設術後の腸閉塞
	その他 3例	脾膿瘍でLap脾摘後、膝液瘻と左内閉鎖筋内膿瘍 褐色細胞腫で副腎摘出後、偽膜性腸炎 腹部刺創で回復止血後、創離開と腸閉塞で再手術

手術関連死亡 2例 (0.36%)	良性	大腸穿孔	82歳 女性 術後14日
	悪性	大腸癌術後	74歳 女性 術後26日

再手術症例 13例 (2.3%)	虫垂膿瘍で腹腔鏡下回盲部切除 → 腹腔内出血で審査腹腔鏡
	ヘルニア嵌頓でヘルニア根治術 → 回腸壊死で回盲部切除術
	胆嚢炎で胆摘 (開腹移行) → 胆管損傷で胆管空腸吻合
	大腸憩室穿孔でハルトマン → 遺残膿瘍で開腹ドレナージ
	直腸癌で腹腔鏡下直腸切断術 → ポートサイトヘルニア、イレウスでイレウス解除、mesh修復
	NOMIで小腸大量切除 → 胆嚢炎で開腹胆摘
	鼠経ヘルニア嵌頓で腹腔鏡下癒着剥離 → 前方アプローチでヘルニア根治術
	癌性腹膜炎で腹腔鏡下横行結腸ストマ造設 → 腸閉塞で腹腔鏡下回腸ストマ造設
	肝硬変の肝癌で亜区域切除 → 難治性腹水のためドレーン抜去創の縫合閉鎖
	腹部刺創で開腹止血術後 → 創離開と腸閉塞で再手術
	直腸癌、肛門周囲膿瘍で切開ドレナージ → 腹腔鏡下ストマ造設
	直腸癌で腹腔鏡下低位前方切除術 → 縫合不全で腹腔鏡下回腸ストマ造設
	外傷性直腸瘻で縫合閉鎖 → 腹腔鏡下ストマ造設

予期しない術後 再入院13例 (2.3%)	痔核根治術 → 退院後に再出血 (保存的軽快)
	憩室穿孔でストマ造設 → 絞扼性イレウスで解除術
	直腸脱でAltemeier手術 → 再発でGant三輪Thiersch
	直腸癌でMiles手術 → 癒着性イレウス (保存的軽快)
	胃癌で胃全摘、術後縫合不全で縦隔炎と左膿胸 → 左膿胸再燃、胸腔ドレナージ
	胆石症で腹腔鏡下胆のう摘出術 → 胆嚢癌判明により肝床切除やリンパ節郭清手術
	肝硬変の肝癌で亜区域切除 → 腹壁癒着ヘルニア嵌頓で縫合閉鎖

憩室穿孔でハルトマン術後 → 骨盤腹膜炎（保存的軽快）
TAPP術後 → 腹壁下血腫、腹壁膿瘍（保存的軽快）
大腸麻痺性イレウスで回腸ストマ → 癒着性イレウス（保存的軽快） → 回腸穿孔で手術
結腸癌切除、胃癌切除（2期的） → 癒着性イレウス（保存的軽快）
膵胆管合流異常で肝外胆管切除 → 胆管炎
膵頭部癌でSSPPD → 難治性下痢

予期しない術後再入院については、以下のような例は省略しています。

虫垂炎穿孔でドレナージのみ → 待機的虫垂切除

(一時的)ストマ造設 → ストマ閉鎖術（良性・悪性問わず）

同時性肝転移のある大腸癌で、大腸切除 → 肝切除

切除不能癌に対する姑息的手術 → 癌増悪（入院日の予期はできないが、いずれ想定されていたため）

また、全く関連がないと考えられる疾患（悪性腫瘍と単径ヘルニアなど）も除外しています。

整形外科

大腿骨頸部骨折・大腿骨転子部骨折 令和3年 地域連携パスの実績

① 総患者数	233名	[令和2年 189名]
② 治療方法	手術療法	233名
③ 地域連携パス利用率 (人数・平均年齢)	53.4%、 119名・84.6歳	[令和2年 64.0%、 121名・85.4歳]
④ 当院での在院日数		
i) 全体	22.8日	(死亡等6名を除く) [令和2年 25.5日]
ii) 地域連携パス利用者	19.4日	[令和2年 21.8日]
iii) 地域連携パス除外者	27.3日	(死亡等6名を除く) [令和2年 32.3日]
⑤ 手術から転院・退院までの日数		
i) 全体	25.5日	(死亡等6名を除く) [令和2年 22.7日]
ii) 地域連携パス利用者	19.1日	[令和2年 19.0日]
iii) 地域連携パス除外者	13.9日	(死亡等6名を除く) [令和2年 29.6日]
⑥ 総治療日数 (地域連携パスを利用し、当院から回復期リハビリ病院を経て在宅復帰が達成できるまでの期間)	84.6日	[令和2年 83.2日]

泌尿器科

再手術症例	2例
TUR後出血 陰嚢水腫術後出血	
手術創感染	なし
前立腺生検	102件 うち癌検出70件
前立腺生検後菌血症	なし

脳神経外科

location	O to D	D to I	D to P	P to R	D to R	O to R	TICI	pre-mRS	ent-mRS	90days -mRS	preCT-ASPECT
Rt. M1d	0:59	0:13	0:45	0:29	1:14	2:13	3	3	4	4	10
Rt. M1d	1:15	0:23	0:57	0:10	1:07	2:22	3	0	5	5	6
Rt. M1d	2:30	0:10	0:50	0:13	1:03	3:33	3	2	3	3	8
Rt. M2	1:32	0:21	1:33	0:26	1:59	3:31	3	3	3	2	8
Rt. M1d	2:01	NA	0:28	0:09	0:37	2:38	3	4	4	6	10
Lt. ICA	0:43	NA	0:33	0:22	0:55	1:38	3	0	5	5	9
Lt. M2	1:42	0:12	0:43	0:35	1:18	3:00	2b	4	4	4	10
Lt. M2	2:36	0:12	0:41	0:11	0:52	3:28	3	0	6	6	10
Rt. M1d	1:07	0:12	0:41	0:16	0:57	2:04	2c	3	5	5	7
Lt. CCA	1:58	0:14	0:48	0:33	1:21	3:30	2b	2	6	6	6
Rt. P1	NA	0:45	1:31	0:55	2:26	NA	2b	0	2	0	10
Rt. M1d	1:16	0:10	0:43	0:59	1:42	1:59	2b	4	4	4	10
Lt. M2	3:54	0:31	1:27	0:17	1:44	3:38	2c	0	1	1	8
Rt. ICA	0:42	0:09	0:48	0:24	1:12	1:54	3	0	1	1	10
Lt. M1d	NA	0:16	0:46	0:11	0:57	NA	2b	1	6	6	7
Rt. M1d	0:20	NA	0:18	0:21	0:39	0:59	2b	0	2	1	10
Rt. M1p	NA	0:09	0:37	0:29	1:06	2:06	2b	3	6	6	7
Rt. M2	0:27	0:10	0:39	0:24	1:03	1:30	3	0	3	3	10
Rt. ICA	NA	0:15	0:39	0:08	0:47	NA	3	1	1	1	10
BA	2:00	0:09	0:46	0:16	1:02	3:02	2b	0	3	3	10
Rt. M2	0:50	0:13	0:42	0:15	0:57	1:47	3	2	2	2	10
Rt. M2	0:16	0:18	0:40	0:21	1:01	1:17	3	0	0	0	10
Lt. ICA	0:46	0:21	0:56	0:34	1:30	2:27	2b	0	0	0	10
Rt. M1p	4:24	0:11	0:41	0:21	1:02	5:26	3	0	0	0	10
Lt. M1d	1:15	0:04	0:42	0:18	1:00	2:15	3	3	6	6	7
Lt. M2	NA	0:29	2:27	0:24	2:51	NA	2b	1	3	3	9
BA	0:03	0:12	0:32	0:19	0:51	0:54	3	1	0	0	9
BA	4:22	0:10	1:34	0:56	2:30	5:52	3	4	4	4	9
Rt. M1d	4:52	0:26	0:57	0:19	1:16	6:38	3	2	2	2	10
Lt. M1d	2:41	0:14	0:54	0:13	1:07	4:18	2b	0	2	2	7
Lt. M1d	0:48	0:08	0:43	0:19	1:02	1:50	3	2	4	4	10
Rt. ICA	2:02	0:23	1:23	0:43	2:06	4:08	2b	0	2	2	10
Rt. VA	0:00	0:17	0:36	0:02	0:38	0:38	3	0	1	1	8
Lt. M2	2:09	0:13	1:41	0:18	1:59	4:30	3	0	0	0	10
Lt. M1d	0:43	0:36	1:38	0:13	1:51	2:34	2b	0	4	未	9
BA	0:51	0:04	0:38	0:10	0:48	1:39	2b	0	5	5	10
Rt. M1d	0:50	0:11	0:39	0:16	0:55	1:45	2c	0	2	2	9

有効再開通率(2B-3)	100%	目標
OtoR	2:22 中央値	2時間以内
DtoR	1:03 中央値	1時間以内
OtoD	1:15 中央値	1時間以内
DtoI	0:13 中央値	15分以内
DtoP	0:43 中央値	40分以内
PtoR	0:19 中央値	20分以内
90days mRS0-2 率	0.459	1例未確認
90days mRS0-3 率	0.583	1例未確認
血栓回収件数	37 件	50%以上
		60%以上

麻醉科

麻醉科管理症例数 2,655
 (全手術症例数 4,238)

麻醉別分類	症例数
全身麻酔	1,929
全身麻酔+硬膜外(脊髄くも膜下)麻酔	429
硬膜外麻酔+脊髄くも膜下麻酔	0
硬膜外麻酔	0
脊髄くも膜下麻酔	143
その他	154
緊急症例数	260
重大な医療事故症例数	1

歯科口腔外科

1. 入院患者数	480人
	男 210人
	女 270人
2. 平均年齢	39.75歳
3. 平均入院日数	4.0日
4. 入院内訳	480症例
	予定入院 450症例
	予定外入院 26症例
5. 術後合併症	緊急医療入院 4症例
	下顎智歯抜歯後知覚鈍麻 6症例